



**LEI Nº 68/2017**

**DE 06 DE DEZEMBRO DE 2017**

**EMENTA: ESTIMA A RECEITA E FIXA AS DESPESAS DA ADMINISTRAÇÃO DIRETA E INDIRETA NO MUNICÍPIO DE BAIXA GRANDE DO RIBEIRO PARA O EXERCÍCIO DE 2018.**

**O PREFEITO MUNICIPAL BAIXA GRANDE DO RIBEIRO, usando de suas atribuições que lhe são conferidos pela Constituição Federal e pela Lei Orgânica deste Município, FAZ SABER que a Câmara Municipal aprovou e ele sanciona a seguinte Lei.**

#### **DO ORÇAMENTO DO MUNICÍPIO DISPOSIÇÕES PRELIMINARES**

**Art. 1º** - Esta Lei estima a receita e fixa a despesa do Município de Baixa Grande do Ribeiro, para o exercício financeiro de 2018, em R\$ 54.500.000,00 (Cinquenta e quatro milhões quinhentos mil de reais), nos termos do art. 165, § 5º, da Constituição Federal, da Lei Complementar nº 101/00 e da Lei de Diretrizes Orçamentárias nº 061 para o exercício de 2018.

I - O Orçamento Fiscal referente ao Poder Executivo e o Poder Legislativo do Município, seus fundos, órgãos e entidades da administração direta e indireta, inclusive fundações mantidas e instituídas pelo poder público no valor de R\$ 41.570.921,20 (Quarenta e um milhões quinhentos e setenta mil novecentos e vinte e um reais e vinte centavos).

II - O Orçamento da Seguridade Social, abrangendo todas as entidades e órgãos a ela vinculados, da administração direta e indireta, bem como os fundos e fundações instituídos e mantidos pelo poder público no valor de R\$ 12.292.078,80 (Doze milhões duzentos e noventa e dois mil setenta e oito reais e oitenta centavos).

**Art. 2º** - Integram a Lei do Orçamento segundo o art. 2º § 1º da Lei nº 4.320 de 17 de março de 1.964, os seguintes anexos:

- I. Sumário geral da receita por fontes e da despesa por funções do Governo;
- II. Quadro demonstrativo da Receita e da Despesa segundo as Categorias Econômicas, na forma do Anexo I;



**ESTADO DO PIAUÍ**  
PREFEITURA MUNICIPAL DE BAIXA GRANDE DO RIBEIRO  
C.N.P.J: 41.522.178/0001-80  
PRAÇA CHIQUINHO EZEQUIEL, 2222 CENTRO  
CEP: 64.868-000 - BAIXA GRANDE DO RIBEIRO

III. Quadro discriminativo da receita por fontes e respectiva legislação;

IV. Quadro das dotações por órgãos do Governo e da Administração.

## CAPÍTULO I

### DOS ORÇAMENTOS FISCAL E DA SEGURIDADE SOCIAL.

#### SEÇÃO I

#### ESTIMATIVA DA RECEITA

**Art. 3º** - A Receita total é estimada em R\$ 54.500.000,00 (Cinqüenta e quatro milhões quinhentos mil reais) e serão realizadas mediante a arrecadação de tributos, outras receitas correntes e de capital, na forma da legislação em vigor, discriminada nos quadros anexos com os seguintes desdobramentos:

<b>RECEITAS CORRENTES</b>	<b>R\$</b>	<b>51.073.375,60</b>
Receita Imp. Tax. Cont. de Melhoria	R\$	5.209.075,78
Receita Patrimonial	R\$	218.000,00
Receita Agropecuária	R\$	0,00
Receita de Contribuição	R\$	200.000,00
Receita Industrial	R\$	0,00
Receita de Serviços	R\$	17.000,00
Transferências Correntes	R\$	45.397.299,82
Outras Receitas Correntes	R\$	32.000,00
<b>DEDUÇÕES DE RECEITAS</b>	<b>R\$</b>	<b>-5.526.250,60</b>
<b>RECEITAS DE CAPITAL</b>	<b>R\$</b>	<b>8.952.875,00</b>
Operações de Créditos	R\$	5.000.000,00
Alienação de Bens	R\$	28.000,00
Transferências de Capital	R\$	3.624.875,00
Outras Receitas de Capital	R\$	300.000,00
<b>RECEITAS INTRA-ORÇAMENTÁRIAS</b>	<b>R\$</b>	<b>0,00</b>
<b>TOTAL DA RECEITA</b>	<b>R\$</b>	<b>54.500.000,00</b>



## SEÇÃO II

### DA FIXAÇÃO DA DESPESA

**Art. 4º** - O Valor total da fixação da despesa é igual ao da previsão da Receita, cumprindo assim, o Princípio do Equilíbrio Orçamentário, a qual será realizada segundo a apresentação dos anexos integrantes desta Lei, obedecendo à classificação institucional, funcional-programática, distribuídas da seguinte maneira:

#### I - DESPESA POR CLASSIFICAÇÃO INSTITUCIONAL

01.01.00 - CÂMARA MUNICIPAL	R\$	2.400.000,00
02.01.00 - GABINETE DO PREFEITO	R\$	1.794.493,48
02.02.00 - SECRETARIA MUN. DE ADMINISTRAÇÃO	R\$	4.085.371,59
02.03.00 - SECRETARIA MUNICIPAL DE AGRICULTURA	R\$	565.532,07
02.04.00 - SECRETARIA MUNICIPAL DE OBRAS E INFRA-ESTRUTURA	R\$	13.760.132,03
02.05.00 - SECRETARIA DE SAÚDE E SANEAMENTO	R\$	8.056.561,77
02.06.00 - SECRETARIA MUN. DE MEIO AMBIENTE	R\$	450.000,00
02.07.00 - SECRETARIA MUNICIPAL DE EDUCAÇÃO E CULTURA	R\$	5.582.666,06
02.07.02 - FUNDO DE MANUT. E DES. DA EDUCAÇÃO BÁSICA-FUNDEB	R\$	11.540.000,00
02.08.00 - FUNDO MUNICIPAL DO MEIO AMBIENTE	R\$	602.000,00
02.09.00 - SECRETARIA MUN. DE PLANEJAMENTO	R\$	190.000,00
02.10.00 - SECRETARIA MUNICIPAL DE AÇÃO SOCIAL	R\$	4.156.767,03
02.11.00 - SECRETARIA MUNICIPAL DE FINANÇAS	R\$	765.370,58
02.12.00 - SECRETARIA DE ESPORTE E LAZER	R\$	366.688,69
02.16.00 - CONTROLADORIA GERAL DO MUNICÍPIO	R\$	105.666,70
02.17.00 - FUNDO MUNICIPAL DOS DIREITOS DA CRIANÇA E DO ADOLESCENTE	R\$	78.750,00
<b>TOTAL</b>	<b>R\$</b>	<b>54.500.000,00</b>



**II - DESPESA POR FUNÇÃO DE GOVERNO**

01 - LEGISLATIVA	R\$	2.400.000,00
02 - JUDICIARIA	R\$	0,00
03 - ESSENCIAL A JUSTIÇA	R\$	0,00
04 - ADMINISTRAÇÃO	R\$	6.168.712,16
05 - DEFESA NACIONAL	R\$	0,00
06 - SEGURANCA PUBLICA	R\$	0,00
07 - RELAÇÕES EXTERIORES	R\$	0,00
08 - ASSISTENCIA SOCIAL	R\$	4.235.517,03
09 - PREVIDÊNCIA SOCIAL	R\$	0,00
10 - SAUDE	R\$	8.056.561,77
11 - TRABALHO	R\$	0,00
12 - EDUCAÇÃO	R\$	16.559.184,18
13 - CULTURA	R\$	563.481,88
14 - DIREITOS A CIDADANIA	R\$	0,00
15 - URBANISMO	R\$	8.968.112,30
16 - HABITACAO	R\$	396.296,89
17 - SANEAMENTO	R\$	660.066,89
18 - GESTAO AMBIENTAL	R\$	1.052.000,00
19 - CIÊNCIA E TECNOLOGIA	R\$	0,00
20 - AGRICULTURA	R\$	565.532,07
21 - ORGANIZAÇÃO AGRÁRIA	R\$	0,00
22 - INDÚSTRIA	R\$	0,00
23 - COMÉRCIO E SERVIÇOS	R\$	0,00
24 - COMUNICACOES	R\$	57.025,43
25 - ENERGIA	R\$	353.555,56
26 - TRANSPORTE	R\$	3.106.708,92
27 - DESPORTO E LAZER	R\$	371.688,69
28 - ENCARGOS ESPECIAIS	R\$	585.555,63
99 - RESERVA DE CONTINGÊNCIA	R\$	400.000,00
DESPESA INTRA ORÇAMENTÁRIA(PREVIDENCIA SOCIAL RPPS)	R\$	0,00
<b>TOTAL DA DESPESA</b>	<b>R\$</b>	<b>54.500.000,00</b>



**ESTADO DO PIAUÍ**  
**PREFEITURA MUNICIPAL DE BAIXA GRANDE DO RIBEIRO**  
C.N.P.J: 41.522.178/0001-80  
PRAÇA CHIQUINHO EZEQUIEL, 2222 CENTRO  
CEP: 64.868-000 - BAIXA GRANDE DO RIBEIRO

**Art. 5º** - Em conformidade com a Lei de Responsabilidade Fiscal - LRF foi destinado para Reserva de Contingência o valor de R\$ 400.000,00 (Quatrocentos mil reais) que corresponde ao percentual de 0,87% da Receita Corrente Líquida as quais serão destinados ao atendimento dos passivos contingentes, intempéries, outros riscos e eventos fiscais imprevistos.

**Art. 6º** - Na hipótese de não utilização da reserva de contingência nos fins previsto no art. 5º, inciso III, alínea "b" da Lei Complementar Federal nº 101, de 04 de maio de 2000, até 31 de agosto de 2015, a dotação correspondente poderá ser anulada para abertura de créditos Adicionais.

## **CAPÍTULO II**

### **DAS AUTORIZAÇÕES DO PODER EXECUTIVO**

**Art. 7º** - Fica o Poder Executivo na forme do art. 167, incisos V a VIII da Constituição Federal e nos termos dos art. 34 e 42 da Lei 4.320/64, autorizado a abrir Créditos Adicionais Suplementares:

I. Até o limite de 60% (sessenta por cento) do total da despesa fixada nesta Lei, mediante utilização de recursos proveniente de

- a) Do superávit financeiro apurado no balanço patrimonial do exercício anterior;
- b) Do excesso de arrecadação;
- c) Da anulação parcial ou total de dotação orçamentária ou créditos, autorizada em lei;
- d) De operações de Créditos autorizados, em forma que juridicamente possibilite ao Poder Executivo realizá-las.

II. Abrir Créditos Adicionais Suplementares com recursos financeiros proveniente de arrecadados e não previstos na presente Lei, provenientes de convênios, contratos, repasses, transferências ou congêneres, até o limite dos valores arrecadados.

IV – Transpor, remanejar ou transferir recursos de uma categoria de programação para outra ou de um órgão para outro órgão.

V- Realizar operações de crédito por até o limite de 10% do total das receitas correntes.

**Art. 8º** - Fica Excluído do limite fixado no inciso II, do art. 7º desta Lei, os Créditos Adicionais Suplementares:

I – Destinados a suprir insuficiência no atendimento de despesas dos grupos:

- a) Pessoal e encargos Sociais,
- b) Cumprimento de sentença judicial,



**ESTADO DO PIAUÍ**  
**PREFEITURA MUNICIPAL DE BAIXA GRANDE DO RIBEIRO**  
C.N.P.J: 41.522.178/0001-80  
PRAÇA CHIQUINHO EZEQUIEL, 2222 CENTRO  
CEP: 64.868-000 – BAIXA GRANDE DO RIBEIRO

- c) Serviços da Dívida Pública.
- d) Despesas de Exercício anteriores

II – destinados a suprir insuficiência no atendimento dos índices constitucional de despesa por função:

- a) Saúde,
- b) Assistência.
- c) Previdência,
- d) Os relacionados à manutenção e desenvolvimento do ensino, a fim de cumprir os art. 198 e 212 da Constituição Federal.

**Art. 9º** - Para efeito da Execução Orçamentária, a discriminação e inclusão dos elementos em cada grupo de despesas das atividades e projetos constantes na presente Lei e de Créditos

Adicionais Suplementares serão efetuadas mediante registro contábil diretamente no sistema informatizado de execução financeiro e do Orçamento.

### **CAPÍTULO III**

#### **DAS DISPOSIÇÕES FINAIS**

**Art. 10º** - O Poder Executivo no interesse da Administração fará cumprir o que determina os objetivos e metas para as despesas de capital e as decorrentes delas, elencadas no Plano Plurianual, além de tornar efetivo o que determina a Lei de Diretrizes Orçamentárias para o Exercício Financeiro de 2.017.

**Art. 11** – Fica o Poder Executivo autorizado incluir no plano Plurianual 2018/2022- PPA os novos programas e ações (projetos/atividades) e respectivo produtos e metas aprovados nesta Lei.

**Art. 12** - Esta Lei entrará em vigor na data de sua publicação, produzindo seus efeitos a partir de 1º (primeiro) de janeiro de 2.018.

**Sancionada, numerada, registrada e publicada a presente lei no Gabinete do Prefeito Municipal de Baixa Grande do Ribeiro, Estado do Piauí, aos seis dias do mês de dezembro de dois mil e dezessete e, encaminhada á imprensa para publicação oficial.**

  
Ozires Castro Silva  
**Prefeito Municipal**



# PM BAIXA GRANDE DO RIBEIRO

RUA MARTINS DOS SANTOS, 2222

41522178/0001-80

Exercício: 2018

## RECEITA PREVISTA

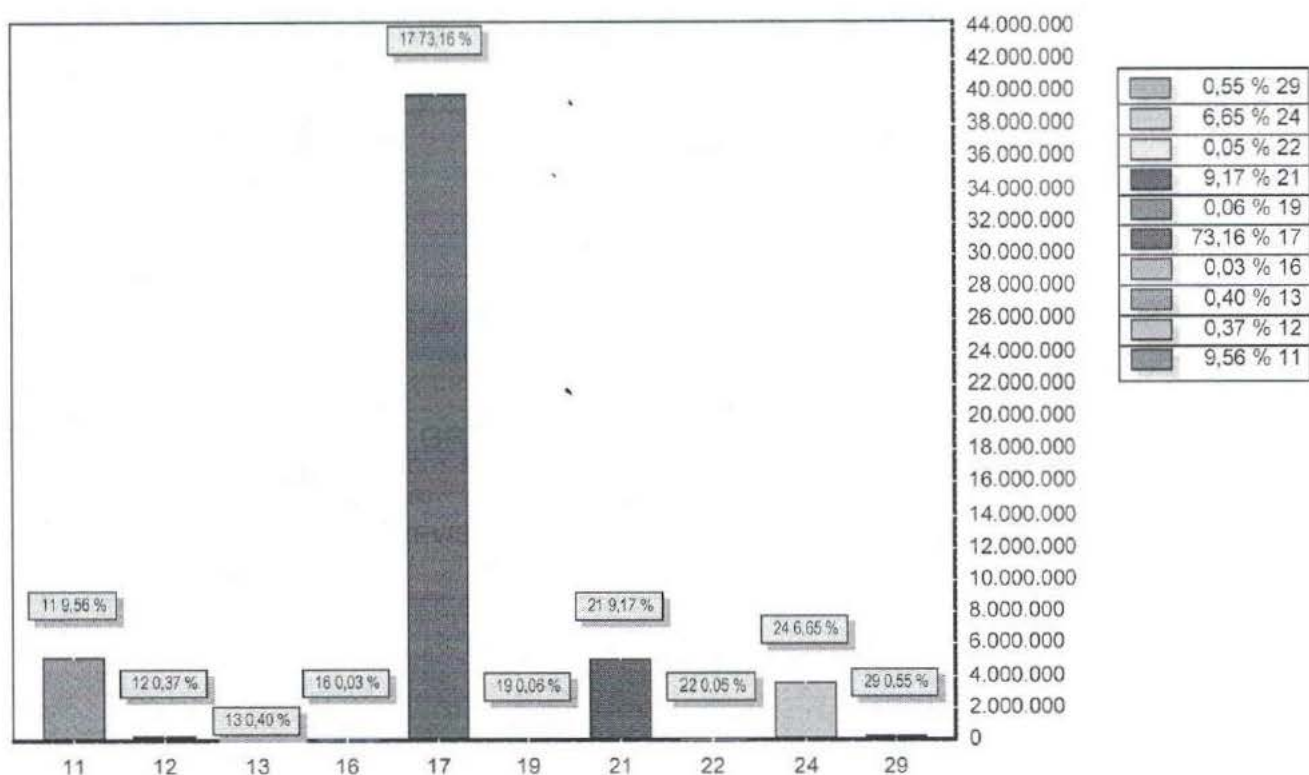

CODIGO		PREVISTO
11	IMPOSTOS, TAXAS E CONTRIBUIÇÕES DE MELHORIA	5.209.075,78
12	CONTRIBUIÇÕES	200.000,00
13	RECEITA PATRIMONIAL	218.000,00
16	RECEITA DE SERVIÇOS	17.000,00
17	TRANSFERENCIAS CORRENTES	39.871.049,22
19	OUTRAS RECEITAS CORRENTES	32.000,00
21	OPERAÇÕES DE CRÉDITO	5.000.000,00
22	ALIENAÇÃO DE BENS	28.000,00
24	TRANSFERÊNCIAS DE CAPITAL	3.624.875,00
29	OUTRAS RECEITAS DE CAPITAL	300.000,00
TOTAL		54.500.000,00

OZIRES CASTRO SILVA  
PREFEITO MUNICIPAL  
185.583.723-49

PETRONILIO ALVES DE SANTANA NETO  
CONTADOR CRC 12.135/0-7  
007.212.513-66



# PM BAIXA GRANDE DO RIBEIRO

RUA MARTINS DOS SANTOS, 2222

41522178/0001-80

Exercício: 2018

## DESPESA ORÇADA POR FUNÇÃO

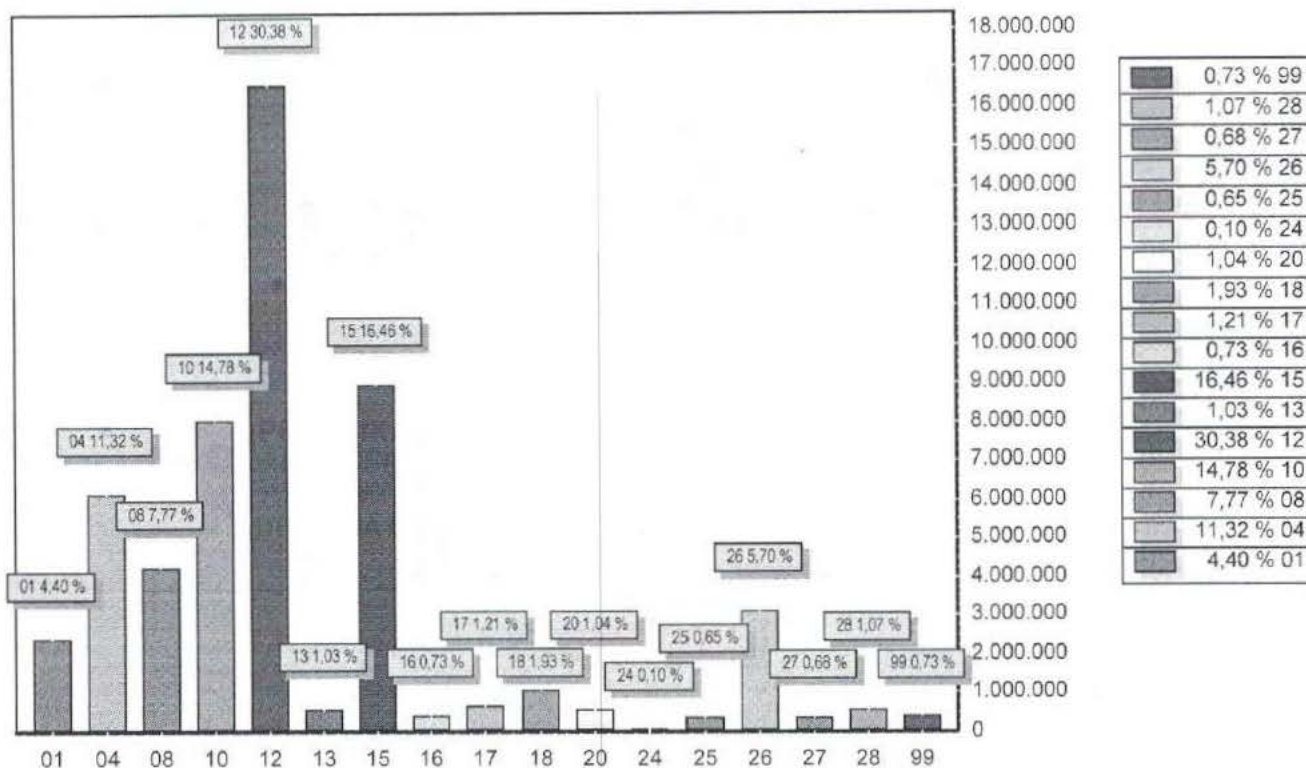

FUNÇÃO	DOTAÇÃO
01 Legislativa	2.400.000,00
04 Administração	6.168.712,76
08 Assistência Social	4.235.517,03
10 Saúde	8.056.561,77
12 Educação	16.559.184,18
13 Cultura	563.481,88
15 Urbanismo	8.968.112,30
16 Habitação	396.296,89
17 Saneamento	660.066,89
18 Gestão Ambiental	1.052.000,00
20 Agricultura	565.532,07
24 Comunicações	57.025,43
25 Energia	353.555,56
26 Transporte	3.106.708,92
27 Desporto e Lazer	371.688,69
28 Encargos Especiais	585.555,63
99 Reserva de Contingência	400.000,00
<b>TOTAL</b>	<b>54.500.000,00</b>





**PM BAIXA GRANDE DO RIBEIRO**

RUA MARTINS DOS SANTOS, 2222

41522178/0001-80

Exercício: 2018

**DESPESA ORÇADA POR FUNÇÃO**

---

OZIRES CASTRO SILVA  
PREFEITO MUNICIPAL  
185.583.723-49

---

PETRONILIO ALVES DE SANTANA NETO  
CONTADOR CRC 12.135/0-7  
007.212.513-66

---



# PM BAIXA GRANDE DO RIBEIRO

RUA MARTINS DOS SANTOS, 2222

41522178/0001-80

Exercício: 2018

## DESPESA ORÇADA POR GRUPO

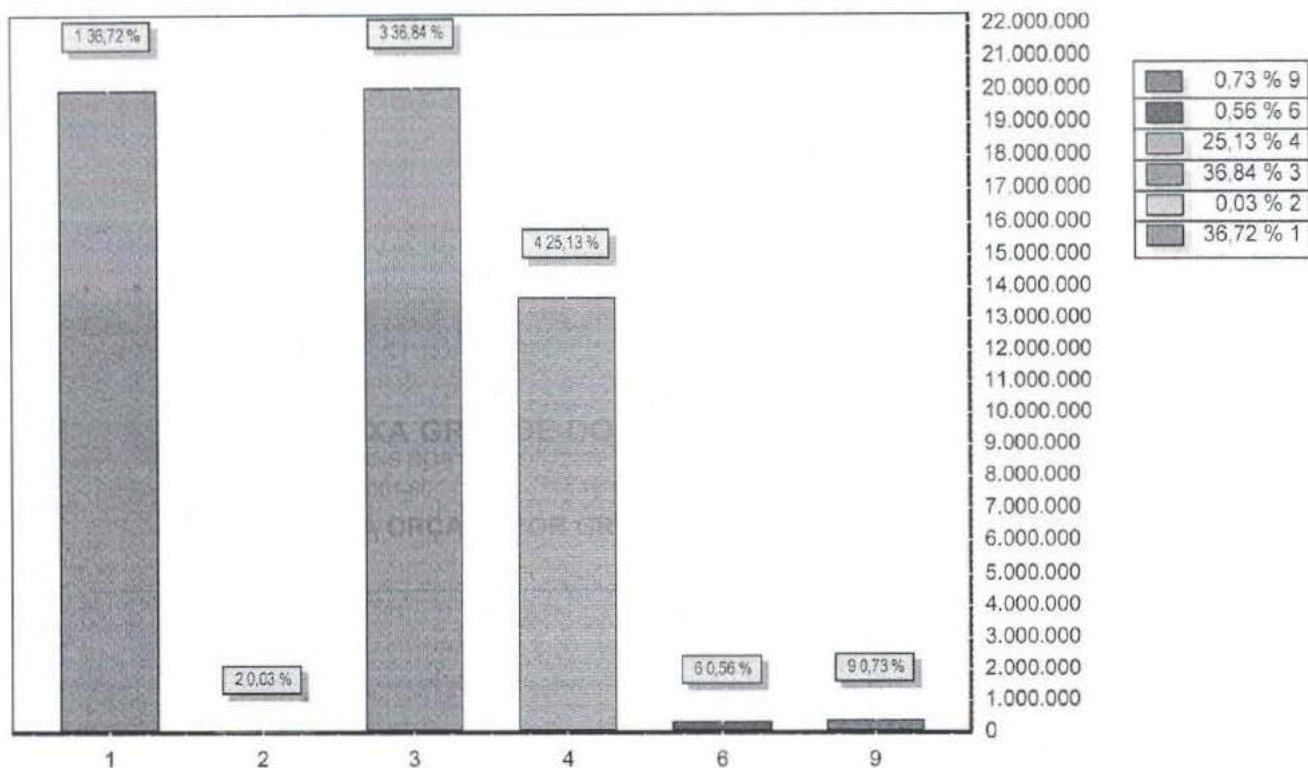

GRUPO		DOTAÇÃO
1	PESSOAL E ENCARGOS SOCIAIS	20.010.555,00
2	JUROS E ENCARGOS DA DÍVIDA	15.238,13
3	OUTRAS DESPESAS CORRENTES	20.076.668,52
4	INVESTIMENTOS	13.693.596,47
6	AMORTIZAÇÃO DA DÍVIDA	303.941,88
9	RESERVA DE CONTINGÊNCIA	400.000,00
TOTAL		54.500.000,00

  
OZIRES CASTRO SILVA  
PREFEITO MUNICIPAL  
185.583.723-49

  
PETRONILIO ALVES DE SANTANA NETO  
CONTADOR CRC 12.135/0-7  
007.212.513-66

**TABELA EXPLICATIVA - EVOLUÇÃO DA RECEITA**

(Inc.III, Art.22º)

Codigo	Discriminação	Receita Arrecadada			Receita Prevista	
		2014	2015	2016	2017	2018
1000.00.0.0	RECEITAS CORRENTES					
1100.00.0.0	IMPOSTOS, TAXAS E CONTRIBUIÇÕES DE ME	2.723.743,90	4.507.742,68	1.874.882,48	4.074.075,78	5.209.075,78
1200.00.0.0	CONTRIBUIÇÕES	64.701,89	75.841,20	109.918,80	150.000,00	200.000,00
1300.00.0.0	RECEITA PATRIMONIAL	73.798,51	180.801,74	126.604,32	144.650,00	218.000,00
1600.00.0.0	RECEITA DE SERVIÇOS				17.000,00	17.000,00
1700.00.0.0	TRANSFERÊNCIAS CORRENTES	29.436.740,95	34.440.366,28	39.850.905,25	39.745.640,67	45.397.299,82
1900.00.0.0	OUTRAS RECEITAS CORRENTES	2.644,92		1.775.048,28	47.000,00	32.000,00
	Sub Total	32.301.630,17	39.204.751,90	43.737.359,13	44.178.366,45	51.073.375,60
2000.00.0.0	RECEITAS DE CAPITAL					
2100.00.0.0	OPERAÇÕES DE CRÉDITO				60.000,00	5.000.000,00
2200.00.0.0	ALIENAÇÃO DE BENS				28.000,00	28.000,00
2400.00.0.0	TRANSFERÊNCIAS DE CAPITAL	4.391.806,61	2.074.410,05	785.635,76	3.159.884,15	3.624.875,00
2900.00.0.0	OUTRAS RECEITAS DE CAPITAL					300.000,00
	Sub Total	4.391.806,61	2.074.410,05	785.635,76	3.247.884,15	8.952.875,00
7000.00.0.0	RECEITAS CORRENTES - INTRA OFSS					
	Sub Total	0,00	0,00	0,00	0,00	0,00
8000.00.0.0	RECEITAS DE CAPITAL - INTRA OFSS					
	Sub Total	0,00	0,00	0,00	0,00	0,00
9000.00.0.0	(R) DEDUCOES DA RECEITA					
9500.00.0.0	(R) DEDUÇÕES DO FUNDEB	-3.625.103,11	-4.082.419,23	-4.761.004,26	-4.626.250,60	-5.526.250,60
	Sub Total	-3.625.103,11	-4.082.419,23	-4.761.004,26	-4.626.250,60	-5.526.250,60

**PM BAIXA GRANDE DO RIBEIRO**

RUA MARTINS DOS SANTOS, 2222 - CNPJ:41522178/0001-80

Orçamento Programa - Exercício de 2018

**TABELA EXPLICATIVA - EVOLUÇÃO DA RECEITA**

(Inc.III, Art.22º)

Página 2

Lei: 68, Data: 06/12/2017

Codigo	Discriminação	Receita Arrecadada			Receita Prevista	
		2014	2015	2016	2017	2018
TOTAL		33.068.333,67	37.196.742,72	39.761.990,63	42.800.000,00	54.500.000,00

  
OZIRES CASTRO SILVA  
PREFEITO MUNICIPAL  
185.583.723-49  
PETRONILIO ALVES DE SANTANA NETO  
CONTADOR CRC 12.135/0-7  
007.212.513-66



Codigo	Discriminação	DESPESA		
		Realizada 2016	Fixada 2017	Prevista 2018
<b>DESPESAS CORRENTES</b>				
3 1	PESSOAL E ENCARGOS SOCIAIS	21.694.420,07	17.857.715,03	20.010.555,00
3 2	JUROS E ENCARGOS DA DÍVIDA		15.238,13	15.238,13
3 3	OUTRAS DESPESAS CORRENTES	14.021.306,77	17.972.921,77	20.076.668,52
	<b>Sub Total</b>	<b>35.715.726,84</b>	<b>35.845.874,93</b>	<b>40.102.461,65</b>
<b>DESPESAS DE CAPITAL</b>				
4 4	INVESTIMENTOS	2.721.180,91	6.782.151,14	13.693.596,47
4 6	AMORTIZAÇÃO DA DÍVIDA	183.565,87	173.941,88	303.941,88
	<b>Sub Total</b>	<b>2.904.746,78</b>	<b>6.956.093,02</b>	<b>13.997.538,35</b>
<b>RESERVA DE CONTINGÊNCIA</b>				
9 9	RESERVA DE CONTINGÊNCIA		298.032,05	400.000,00
	<b>Sub Total</b>	<b>0,00</b>	<b>298.032,05</b>	<b>400.000,00</b>
	<b>TOTAL</b>	<b>38.620.473,62</b>	<b>43.100.000,00</b>	<b>54.500.000,00</b>

  
OZIREZ CASTRO SILVA  
PREFEITO MUNICIPAL  
185.583.723-49

  
PETRONILIO ALVES DE SANTANA NETO  
CONTADOR CRC 12.135/0-7  
007.212.513-66

**TABELA EXPLICATIVA - DEMONSTRAÇÃO DA DESPESA POR PROGRAMA**

Código	Discriminação	Valor
0001	PROCESSO LEGISLATIVO	2.400.000,00
0002	GESTÃO ADMINISTRATIVA	5.239.594,07
0003	CONTROLE INTERNO	105.666,70
0005	RADIODIFUSÃO	57.025,43
0006	RESERVA DE CONTINGÊNCIA	400.000,00
0007	AÇÕES DE PROTEÇÃO AO IDOSO	39.113,83
0008	GESTÃO E EXPANSÃO DO SISTEMA DE SAÚDE	3.785.032,91
0009	PROGRAMAS ESPECIAIS DE SAÚDE	1.611.993,92
0010	GESTÃO E EXPANSÃO DO ENSINO FUNDAMENTAL	13.116.630,06
0011	PROGRAMAS ESPECIAIS DE EDUCAÇÃO	801.925,00
0012	PROGRAMA DE ENSINO A TRAB. JOVENS E ADULTOS	1.086.893,97
0013	AÇÕES DE UTILIDADE PÚBLICA	8.968.112,30
0014	PROGRAMA DE MELHORIA HABITACIONAL - RURAL	118.518,76
0015	AÇÕES DE SANEAMENTO BASICO RURAL	336.363,13
0016	AÇÕES DE PRESERVAÇÃO E DEFESA DO MEIO AMBIENTE	918.000,00
0017	AÇÕES DE INCENTIVO À PRODUÇÃO VEGETAL	43.351,88
0018	POLICIAMENTO COMUNITARIO	123.245,57
0019	AÇÕES DE PROTEÇÃO AO DEFICIENTE	267.777,83
0020	GESTÃO DAS AÇÕES DE ASSIST. HOSP. E AMBULATORIAL	2.659.534,94
0021	APOIO E ESTÍMULO ÀS ATIVIDADES CULTURAIS	563.481,88
0022	PROGRAMA DE MELHORIA HABITACIONAL-URBANA	277.778,13
0023	AÇÕES DE SANEAMENTO BÁSICO URBANO	323.703,76
0024	AÇÕES DE INCENTIVO À PRODUÇÃO ANIMAL	11.851,89
0025	REDE DE DISTR. DE ENERGIA ELÉTRICA	628.947,03
0026	EXPANSÃO E MELHORIADA REDE RODOVIÁRIA MUNICIPAL	3.106.708,92
0027	INCENTIVO AO ESPORTE AMADOR	320.633,05
0028	AMORTIZAÇÃO E JUROS DA DÍVIDA INTERNA	35.555,63
0029	CONTROLE FINANCEIRO	979.814,95
0030	AÇÕES DE PROTEÇÃO À CRIANÇA E AO ADOLESCENTE	478.842,30
0031	GESTÃO DO ENSINO PROFISSIONALIZANTE	131.777,95
0032	PROMOÇÃO DO LAZER	46.055,64
0033	AÇÃO COMUNITÁRIA GERAL	3.397.283,07
0034	AÇÕES DE PRESERV. E APROV. DE RECURSOS HIDRICOS	123.500,00
0035	GESTÃO E EXPANSÃO DO ENSINO INFANTIL	1.410.105,27
0036	GESTÃO DAS ATIVIDADES DE ABASTECIMENTO	387.765,80
0038	DESENVOLVIMENTO AGRÁRIO	133.062,50
0039	PROGR. DE ATEND. A PORT. DE NECESSIDADES ESPECIAIS	64.351,93
	<b>TOTAL</b>	<b>54.500.000,00</b>

  
OZIRES CASTRO SILVA  
PREFEITO MUNICIPAL

185.583.723-49

  
PETRONILIO ALVES DE SANTANA NETO  
CONTADOR CRC 12.135/0-7

007.212.513-66

**TABELA EXPLICATIVA - RELAÇÃO DE PROJETOS**

Código	Discriminação	Valor
1001	Investimentos a Cargo da Câmara Municipal	130.000,00
1002	Aquisição de Equipamentos e Material Permanente	30.000,00
1003	Aquisição de Imóveis	21.000,00
1004	Aquisição de Veículo para Câmara Municipal	140.000,00
1005	Aquisição de Equipamento para Limpeza Pública	52.500,00
1010	Reforma, Ampliação e Restauração da Sede da Prefeitura	58.250,00
1011	Aquisição de Equipamentos e Materiais permanentes	43.000,00
1012	Aquisição de Imóveis	40.000,00
1013	Aquisição de Equipamentos, Implementos e Maquinas Agrícolas	21.000,00
1015	Aquisição de Equipamentos para os Postos de Saúde	122.500,00
1020	Aquisição de Imóveis Educacionais	52.500,00
1021	Aquisição de Veículo para a Educação	192.500,00
1030	Aquisição de Equipamentos para Coordenação de Tributação e Arrecadação	21.000,00
1031	AQUISIÇÃO DE EQUIPAMENTOS PARA ESCOLAS MUNICIPAIS	50.000,00
1040	Aquisição de Equipamento para a Controladoria Geral do Município	5.000,00
1135	Const. e adap. predial para pessoas com deficiência	11.851,88
1159	Construção do Centro de Convivencia do Idoso	10.643,75
1166	Aquisição de ambulância	77.500,00
1197	Const.e ampl.de hospitais e postos de saúde	350.000,00
1198	Construção do Centro de Referência da Assistência Social-CRAS	250.000,00
1200	Construção, ampliação e recuperação de unidades escolares	929.518,30
1201	Constr.ampl.e recup. de unidades escolares-40% FUNDEB	500.000,00
1207	Ações do progr.munic.de transporte escolar-40% FUNDEB	247.778,13
1320	Const.e rec.de calçamentos e outros pav.em lograd.públicos	5.958.894,82
1322	Construção e recuperação de praças e jardins	275.000,00
1324	Construção e recuperação de cemitérios	24.239,34
1410	Obras de const., compl. e melhoria de habitações populares	50.000,00
1421	Construção de fossas sépticas na zona rural	50.000,00
1454	Implantação de Melhorias Sanitarias Domiciliares	50.000,00
1481	Construção, ampliação e equipamentos hídricos	150.000,00
1503	Const.e ampl.de mercados, feiras e matadouros	89.435,08
1525	Projetos especiais de desenvolvimento rural	75.312,50
1590	Constr., ampl.e ref. de rede de energia elétrica	353.555,56
1613	Construção e melhoria e pontes e estradas	1.240.590,09
1614	Aquisição de veículos, maquinas e equipa. de terraplanagem	50.000,00
1616	Construção ref.e ampl.do terminal rodoviário	23.703,75
1650	Construção de quadras esportivas	57.778,13
2007	MANUTENÇÃO DA SECRETARIA MUNICIPAL DE PLANEJAMENTO	190.000,00
2200	Investimento e Melhoria Habitacional com distribuição de materiais a pessoas carentes	1.500.000,00
Total		13.495.051,33

  
OZIRES CASTRO SILVA  
PREFEITO MUNICIPAL  
185.583.723-49

  
PETRONILIO ALVES DE SANTANA NETO  
CONTADOR CRC 12.135/0-7  
007.212.513-66

**TABELA EXPLICATIVA - RELAÇÃO DE ATIVIDADES**

Código	Discriminação	Valor
2001	Manutenção e Funcionamento da Câmara Municipal	1.924.000,00
2002	Contribuição a entidades	15.000,00
2003	Encargos com Assessoria Jurídica	140.000,00
2004	Distribuição de Mudas, Sementes e Defensivos Agrícolas de Preparo e Correção do Solo.	89.250,00
2005	Manutenção da Secretaria de Meio Ambiente	145.000,00
2006	Manutenção da Divisão de Limpeza Pública	100.000,00
2015	Investimento em Ações de Preservação do Meio Ambiente	602.000,00
2020	Manutenção do Programa Brasil Alfabetizado	112.227,12
2021	Realização e Promoção de Eventos Festivos e Comemorativos do Município	400.000,00
2024	Construção e Adaptação predial para Pessoas com Deficiência	52.500,00
2025	Manutenção e Conservação de Centro Convivência do Idoso	10.500,00
2030	Manutenção dos Serviços Contábeis	326.000,00
2031	Apoio ao Desporto Amador e Profissional	66.250,00
2036	Manutenção dos Serviços Telefônicos	5.250,00
2037	Encargos com Eletrobrás	300.000,00
2039	Encargos Com Obrigações Patronais	150.000,00
2040	Manutenção dos serviços de administração geral	2.540.096,16
2041	Manutenção do Gabinete do Prefeito	1.157.539,34
2042	Encargos com Assessoria Jurídica	310.458,57
2043	Indenizações e Sentenças Judiciais	30.000,00
2044	Contribuição Mensal a APPM	40.000,00
2045	Encargos Com Assessoria de Imprensa	20.000,00
2046	Manutenção dos Serviços de Radiodifusão	55.000,00
2047	Auxílio a Estudantes Carentes	181.500,00
2050	Programa de atendimento a Criança e ao Adolescente em situação de Risco	21.000,00
2051	Programa de Atendimento a Criança e ao Adolescente Especial	21.000,00
2052	Programa de atendimento a Criança e ao Adolescente Abandonada	15.750,00
2053	Programa de Apoio e Orientação a Familia da Criança e do Adolescente	21.000,00
2080	Manutenção das atividades de controle interno	100.666,70
2081	Manutenção das atividades da gestão financeira	382.814,95
2100	Apoio as ações de policiamento e segurança pública	123.245,57
2120	Manutenção das ativ. de proteção ao idoso - BPVIII	28.613,83
2130	Manutenção das atividades de proteção ao deficiente	5.925,95
2140	Manut. das ativ. do Programa Criança Feliz	113.534,78
2142	Manutenção das ações do Progr. Bolsa Família PBF/IGD	74.476,30
2144	Manutenção das atividades do conselho tutelar	75.520,33
2149	Manut. das ações Serv. de Fortalecimento de Vínculos	155.296,39
2150	Manutenção dos serviços de assistência social	208.619,46
2151	Manutenção dos serviços de assistência social-CRAS	243.916,32
2155	Manutenção da Secretaria de Ação Social	1.178.127,24
2160	Manutenção dos serviços municipais de saúde	3.707.532,91
2182	Ações de Vigilância Sanitária	35.555,64
2184	Ações de Assitência Farmacêutica Básica	250.000,00
2185	Ações do Progr.de Ag.Comunitários de Saúde-PACS	320.000,00
2186	Ações do Programa de Saúde da Família-PSF	448.690,76
2187	Aquis.de gén.alimentícios p/prog.carência nutricional	5.000,00
2188	Ações do Programa de Incentivo à Saúde Bucal	350.000,00
2189	Ações do Programa PPI/ECD	202.747,52
2195	Manut. e func. da Secretaria Municipal de Saúde	1.086.992,89
2196	Atend. hospitalar, ambul. e de saúde em geral	926.782,67
2197	Programa Nucleo de Saúde da Família-NASF	173.259,38
2199	Manut. das ações do prog.de apoio a criança - PBVIII	55.740,80
2201	Remuner. do Magistério-ensino fundamental-60% FUNDEB	5.795.842,07
2202	Manutenção e desenvolvimento do ensino fundamental	2.463.784,18
2203	Manut. e desenv.do ensino fundamental-40% FUNDEB	2.664.707,38
2206	Manutenção do prog. municipal de transporte escolar	120.000,00
2213	Aquisição de veiculos	100.000,00
2240	Ações do programa Nac. de Alim. Escolar-PNAE	230.500,00



**TABELA EXPLICATIVA - RELAÇÃO DE ATIVIDADES**

Código	Discriminação	Valor
2241	Ações do programa Dinheiro Dir. na Escola-PDDE	59.925,00
2246	Ações do Programa Salário Educação	361.000,00
2248	Ações do Programa PNATE	150.500,00
2254	Apoio à manut. e desenv. do ensino profissional	131.777,95
2257	PROEJA-Rem.do magistério-60% FUNDEB	915.407,45
2258	PROEJA-Manut.e desenvolvimento do ensino-40% FUNDEB	59.259,40
2260	Manutenção e desenvolvimento do ensino infantil	214.951,63
2262	Remun.do magistério-ensino infantil-60% FUNDEB	1.009.481,51
2263	Manut.e desenvimento do ensino infantil-40% FUNDEB	185.672,13
2272	Remun.do magistério-ensino especial-60% FUNDEB	5.925,95
2273	Manut.e desenv.do ensino especial-40% FUNDEB	5.925,98
2290	Manutenção e desenvolvimento das atividades culturais	163.481,88
2320	Manutenção dos serviços de utilidade pública	2.657.478,14
2400	Apoio às ações de melhoria de habitações populares	118.518,76
2410	Apoio às ações de melhoria de habitações populares	227.778,13
2420	Manutenção das atividades de saneamento básico	286.363,13
2450	Manutenção das atividades de saneamento básico	173.703,76
2486	Manutenção de recursos hídricos	123.500,00
2500	Manutenção da Secretaria de Agricultura	167.119,19
2501	Manut. das ativ. de apoio ao miniprodutor	45.543,60
2502	Manut.de mercados, feiras, matadouros e assemelhados	85.667,93
2543	Distribuição de sementes	5.925,94
2544	Distribuição de mudas	5.925,94
2552	Ações de impl. e desenv. da Bovinocultura	11.851,89
2590	Encargos com a iluminação pública	275.391,47
2592	Manutenção dos serv.de trans.de sinal de TV	57.025,43
2610	Conservação e recuperação de pontes e estradas	1.350.000,00
2611	Manut. de Dep. de Transporte e Serviços Urbanos	442.415,08
2650	Manutenção das atividades esportivas	207.104,92
2660	Manutenção de atividades para o lazer comunitário	35.555,64
	<b>Total</b>	<b>40.019.393,04</b>

  
OZIRES CASTRO SILVA  
PREFEITO MUNICIPAL  
185.583.723-49

  
PETRONILIO ALVES DE SANTANA NETO  
CONTADOR CRC 12.135/0-7  
007.212.513-66



**PM BAIXA GRANDE DO RIBEIRO**

RUA MARTINS DOS SANTOS, 2222 - CNPJ:41522178/0001-80

Orçamento Programa - Exercício de 2018

Página 1

**TABELA EXPLICATIVA - RELAÇÃO DE OPERAÇÕES ESPECIAIS**

Lei: 68, Data: 06/12/2017

Código	Discriminação	Valor
2038	Encargos com PASEP	300.000,00
2082	Amortização da dívida com o INSS e FGTS	250.000,00
2670	Encargo com amortizações e juros da dívida interna	35.555,63
2999	Reserva de contingência	400.000,00
	<b>Total</b>	<b>985.555,63</b>

  
OZIREZ CASTRO SILVA  
PREFEITO MUNICIPAL  
185.583.723-49

  
PETRONILIO ALVES DE SANTANA NETO  
CONTADOR CRC 12.135/0-7  
007.212.513-66



# PM BAIXA GRANDE DO RIBEIRO

RUA MARTINS DOS SANTOS, 2222 - CNPJ:41522178/0001-80

Orçamento Programa - Exercício de 2018

## DEMONSTRATIVO DA RECEITA E DESPESA SEGUNDO AS CATEGORIAS ECONOMICAS

(Inc.II, §1º, Art.2º)

Anexo 01

Página 1

Lei: 68, Data: 06/12/2017

RECEITA	R\$	R\$
RECEITAS CORRENTES		
IMPOSTOS, TAXAS E CONTRIBUIÇÕES DE MELHORIA	5.209.075,78	
CONTRIBUIÇÕES	200.000,00	
RECEITA PATRIMONIAL	218.000,00	
RECEITA DE SERVIÇOS	17.000,00	
TRANSFERÊNCIAS CORRENTES	45.397.299,82	
OUTRAS RECEITAS CORRENTES	32.000,00	
(R) DEDUÇÕES DO FUNDEB	-5.526.250,60	
<b>SUB TOTAL</b>		<b>45.547.125,00</b>
<b>TOTAL</b>		<b>45.547.125,00</b>
SUPERAVIT DO ORCAMENTO CORRENTE		5.444.663,35
RECEITAS DE CAPITAL		
OPERAÇÕES DE CRÉDITO	5.000.000,00	
ALIENAÇÃO DE BENS	28.000,00	
TRANSFERÊNCIAS DE CAPITAL	3.624.875,00	
OUTRAS RECEITAS DE CAPITAL	300.000,00	
<b>SUB TOTAL</b>		<b>8.952.875,00</b>
<b>TOTAL</b>		<b>14.397.538,35</b>
<b>RESUMO</b>		
RECEITAS CORRENTES	51.073.375,60	
RECEITAS CORRENTES - INTRA OFSS	0,00	
DEDUÇÕES DA RECEITA CORRENTE	-5.526.250,60	
RECEITAS DE CAPITAL	8.952.875,00	
RECEITAS DE CAPITAL - INTRA OFSS	0,00	
<b>TOTAL DE RECEITAS</b>		<b>54.500.000,00</b>
<b>TOTAL</b>		<b>54.500.000,00</b>

DESPESA	R\$	R\$
DESPESAS CORRENTES		
PESSOAL E ENCARGOS SOCIAIS	20.010.555,00	
JUROS E ENCARGOS DA DÍVIDA	15.238,13	
OUTRAS DESPESAS CORRENTES	20.076.668,52	
<b>SUB TOTAL</b>		<b>40.102.461,65</b>
SUPERAVIT DO ORCAMENTO CORRENTE		5.444.663,35
<b>TOTAL</b>		<b>45.547.125,00</b>
DESPESAS DE CAPITAL		
INVESTIMENTOS	13.693.596,47	
AMORTIZAÇÃO DA DÍVIDA	303.941,88	
<b>SUB TOTAL</b>		<b>13.997.538,35</b>
RESERVA DE CONTINGENCIA		400.000,00
<b>TOTAL</b>		<b>14.397.538,35</b>
<b>RESUMO</b>		
DESPESAS CORRENTES	40.102.461,65	
DESPESAS DE CAPITAL	13.997.538,35	
RESERVA DE CONTINGÊNCIA	400.000,00	
<b>TOTAL DE DESPESA</b>		<b>54.500.000,00</b>
<b>TOTAL</b>		<b>54.500.000,00</b>



**PM BAIXA GRANDE DO RIBEIRO**

RUA MARTINS DOS SANTOS, 2222 - CNPJ:41522178/0001-80

Orçamento Programa - Exercício de 2018

**DEMONSTRATIVO DA RECEITA E DESPESA SEGUNDO AS CATEGORIAS ECONOMICAS**

(Inc.II, §1º, Art.2º)

Anexo 01

Página 2

Lei: 68, Data: 06/12/2017

---

OZIRES CASTRO SILVA  
PREFEITO MUNICIPAL  
185.583.723-49

---

PETRONILIO ALVES DE SANTANA NETO  
CONTADOR CRC 12.135/0-7  
007.212.513-66

**PM BAIXA GRANDE DO RIBEIRO**

RUA MARTINS DOS SANTOS, 2222 - CNPJ:41522178/0001-80

Anexo 02

Página 1

Orçamento Programa - Exercício de 2018

**RECEITAS SEGUNDO AS CATEGORIAS ECONOMICAS**

Lei: 68, Data: 06/12/2017

Código	Especificação	F.R.	Desdobramento	SubCategoria Fonte	Categoria Econômica
1000.00.0.0	RECEITAS CORRENTES	0.000.000			51.073.375,60
1100.00.0.0	IMPOSTOS, TAXAS E CONTRIBUIÇÕES DE MELHORIA	0.000.000		5.209.075,78	
1110.00.0.0	IMPOSTOS	0.000.000		5.115.000,00	
1113.00.0.0	IMPOSTOS SOBRE A RENDA E PROVENTOS DE QUALQUER NATUREZA	0.000.000	855.000,00		
1113.01.0.0	IMPOSTO SOBRE A RENDA DE PESSOA FÍSICA - IRPF	0.000.000	5.000,00		
1113.01.1.0	IMPOSTO SOBRE A RENDA DE PESSOA FÍSICA - IRPF	0.000.000	5.000,00		
1113.01.1.2	IRPF - MULTAS E JUROS	0.001.00	5.000,00		
1113.03.0.0	IMPOSTO SOBRE A RENDA - RETIDO NA FONTE	0.000.000	850.000,00		
1113.03.1.0	IMPOSTO SOBRE A RENDA - RETIDO NA FONTE - TRABALHO	0.000.000	850.000,00		
1113.03.1.1	IRRF - TRABALHO - PRINCIPAL	0.001.00	850.000,00		
1118.00.0.0	IMPOSTOS ESPECÍFICOS DE ESTADOS/DF MUNICÍPIOS	0.000.000	4.255.000,00		
1118.01.0.0	IMPOSTOS SOBRE O PATRIMÔNIO PARA ESTADOS/DF/MUNICÍPIOS	0.000.000	2.250.000,00		
1118.01.1.0	IMPOSTO SOBRE A PROPRIEDADE PREDIAL E TERRITORIAL URBANA	0.000.000	200.000,00		
1118.01.1.1	IPTU - PRINCIPAL	0.001.00	200.000,00		
1118.01.4.0	IMPOSTO SOBRE TRANSMISSÃO "INTER VIVOS" DE BENS IMÓVEIS E DE	0.000.000	2.050.000,00		
1118.01.4.1	ITBI - PRINCIPAL	0.001.00	2.050.000,00		
1118.02.0.0	IMPOSTOS SOBRE A PRODUÇÃO, CIRCULAÇÃO DE MERCADORIAS E SERVI	0.000.000	2.005.000,00		
1118.02.3.0	IMPOSTO SOBRE SERVIÇOS DE QUALQUER NATUREZA	0.000.000	2.005.000,00		
1118.02.3.1	ISS - PRINCIPAL	0.001.00	2.000.000,00		
1118.02.3.3	ISS - DÍVIDA ATIVA	0.001.00	5.000,00		
1119.00.0.0	OUTROS IMPOSTOS	0.000.000	5.000,00		
1119.01.0.0	OUTROS IMPOSTOS	0.000.000	5.000,00		
1119.01.1.0	OUTROS IMPOSTOS	0.000.000	5.000,00		
1119.01.1.2	OUTROS IMPOSTOS - MULTAS E JUROS	0.001.00	5.000,00		
1120.00.0.0	TAXAS	0.000.000		94.075,78	
1121.00.0.0	TAXAS PELO EXERCÍCIO DO PODER DE POLÍCIA	0.000.000	70.000,00		
1121.01.0.0	TAXAS DE INSPEÇÃO, CONTROLE E FISCALIZAÇÃO	0.000.000	50.000,00		
1121.01.1.0	TAXAS DE INSPEÇÃO, CONTROLE E FISCALIZAÇÃO	0.000.000	50.000,00		
1121.01.1.1	TAXAS DE INSPEÇÃO, CONTROLE E FISCALIZAÇÃO - PRINCIPAL	0.001.00	50.000,00		
1121.02.0.0	TAXAS DE FISCALIZAÇÃO DAS TELECOMUNICAÇÕES	0.000.000	20.000,00		
1121.02.1.0	TAXA DE FISCALIZAÇÃO DE INSTALAÇÃO - TFI	0.000.000	20.000,00		
1121.02.1.1	TAXA DE FISCALIZAÇÃO DE INSTALAÇÃO - TFI - PRINCIPAL	0.001.00	20.000,00		
1122.00.0.0	TAXAS PELA PRESTAÇÃO DE SERVIÇOS	0.000.000	24.075,78		
1122.01.0.0	TAXAS PELA PRESTAÇÃO DE SERVIÇOS	0.000.000	24.075,78		
1122.01.1.0	TAXAS PELA PRESTAÇÃO DE SERVIÇOS	0.000.000	24.075,78		
1122.01.1.1	TAXAS PELA PRESTAÇÃO DE SERVIÇOS - PRINCIPAL	0.001.00	24.075,78		
1200.00.0.0	CONTRIBUIÇÕES	0.000.000		200.000,00	
1240.00.0.0	CONTRIBUIÇÃO PARA O CUSTEIO DO SERVIÇO DE ILUMINAÇÃO PÚBLICA	0.000.000		200.000,00	
1240.00.1.0	CONTRIBUIÇÃO PARA O CUSTEIO DO SERVIÇO DE ILUMINAÇÃO PÚBLICA	0.000.000	200.000,00		
1240.00.1.1	CONTRIB P/ CUSTEIO SERVIÇO DE ILUMINAÇÃO PÚBLICA-PRINCIPAL	0.950.00	200.000,00		
1300.00.0.0	RECEITA PATRIMONIAL	0.000.000		218.000,00	
1310.00.0.0	EXPLORAÇÃO DO PATRIMÔNIO IMOBILIÁRIO DO ESTADO	0.000.000		5.000,00	
1310.99.0.0	OUTRAS RECEITAS IMOBILIÁRIAS	0.000.000	5.000,00		
1310.99.1.0	OUTRAS RECEITAS IMOBILIÁRIAS	0.000.000	5.000,00		
1310.99.1.1	OUTRAS RECEITAS IMOBILIÁRIAS - PRINCIPAL	0.001.00	5.000,00		
1320.00.0.0	VALORES MOBILIÁRIOS	0.000.000		208.000,00	
1321.00.0.0	JUROS E CORREÇÕES MONETÁRIAS	0.000.000	207.000,00		
1321.00.1.0	REMUNERAÇÃO DE DEPÓSITOS BANCÁRIOS	0.000.000	207.000,00		
1321.00.1.1	REMUNERAÇÃO DE DEPÓSITOS BANCÁRIOS - PRINCIPAL	0.001.00	50.000,00		
1321.00.1.1	REMUNERAÇÃO DE DEPÓSITOS BANCÁRIOS - PRINCIPAL	0.001.00	10.000,00		
1321.00.1.1	REMUNERAÇÃO DE DEPÓSITOS BANCÁRIOS - PRINCIPAL	0.001.00	10.000,00		
1321.00.1.1	REMUNERAÇÃO DE DEPÓSITOS BANCÁRIOS - PRINCIPAL	0.110.00	40.000,00		
1321.00.1.1	REMUNERAÇÃO DE DEPÓSITOS BANCÁRIOS - PRINCIPAL	0.115.13	1.000,00		
1321.00.1.1	REMUNERAÇÃO DE DEPÓSITOS BANCÁRIOS -				

**PM BAIXA GRANDE DO RIBEIRO**

RUA MARTINS DOS SANTOS, 2222 - CNPJ:41522178/0001-80

Anexo 02

Página 2

Orçamento Programa - Exercício de 2018

**RECEITAS SEGUNDO AS CATEGORIAS ECONOMICAS**

Lei: 68, Data: 06/12/2017

Código	Especificação	F.R.	Desdobramento	SubCategoria Fonte	Categoria Econômica
	PRINCIPAL	0.116.00	500,00		
1321.00.1.1	REMUNERAÇÃO DE DEPÓSITOS BANCÁRIOS - PRINCIPAL	0.117.00	500,00		
1321.00.1.1	REMUNERAÇÃO DE DEPÓSITOS BANCÁRIOS - PRINCIPAL	0.118.00	500,00		
1321.00.1.1	REMUNERAÇÃO DE DEPÓSITOS BANCÁRIOS - PRINCIPAL	0.119.00	25.000,00		
1321.00.1.1	REMUNERAÇÃO DE DEPÓSITOS BANCÁRIOS - PRINCIPAL	0.210.00	35.000,00		
1321.00.1.1	REMUNERAÇÃO DE DEPÓSITOS BANCÁRIOS - PRINCIPAL	0.311.00	3.500,00		
1321.00.1.1	REMUNERAÇÃO DE DEPÓSITOS BANCÁRIOS - PRINCIPAL	0.940.00	1.000,00		
1321.00.1.1	REMUNERAÇÃO DE DEPÓSITOS BANCÁRIOS - PRINCIPAL	0.940.00	30.000,00		
1322.00.0.0	DIVIDENDOS	0.000.000	1.000,00		
1322.00.1.0	DIVIDENDOS	0.000.000	1.000,00		
1322.00.1.1	DIVIDENDOS - PRINCIPAL	0.001.00	1.000,00		
1390.00.0.0	DEMAIS RECEITAS PATRIMONIAIS	0.000.000		5.000,00	
1390.00.0.0	DEMAIS RECEITAS PATRIMONIAIS	0.000.000	5.000,00		
1390.00.1.0	DEMAIS RECEITAS PATRIMONIAIS	0.000.000	5.000,00		
1390.00.1.1	DEMAIS RECEITAS PATRIMONIAIS - PRINCIPAL	0.001.00	5.000,00		
1600.00.0.0	RECEITA DE SERVIÇOS	0.000.000		17.000,00	
1630.00.0.0	SERVIÇOS E ATIVIDADES REFERENTES À SAÚDE	0.000.000		15.000,00	
1630.01.0.0	SERVIÇOS DE ATENDIMENTO À SAÚDE	0.000.000	15.000,00		
1630.01.1.0	SERVIÇOS DE ATENDIMENTO À SAÚDE	0.000.000	15.000,00		
1630.01.1.1	SERVIÇOS DE ATENDIMENTO À SAÚDE - PRINCIPAL	0.210.00	15.000,00		
1690.00.0.0	OUTROS SERVIÇOS	0.000.000		2.000,00	
1690.99.0.0	OUTROS SERVIÇOS	0.000.000	2.000,00		
1690.99.1.0	OUTROS SERVIÇOS	0.000.000	2.000,00		
1690.99.1.1	OUTROS SERVIÇOS - PRINCIPAL	0.001.00	2.000,00		
1700.00.0.0	TRANSFERÊNCIAS CORRENTES	0.000.000		45.397.299,82	
1710.00.0.0	TRANSFERÊNCIAS DA UNIÃO E DE SUAS ENTIDADES	0.000.000		16.445.422,31	
1718.00.0.0	TRANSFERÊNCIAS DA UNIÃO - ESPECÍFICA E/M	0.000.000	16.445.422,31		
1718.01.0.0	PARTICIPAÇÃO NA RECEITA DA UNIÃO	0.000.000	12.100.000,00		
1718.01.2.0	COTA-PARTE DO FUNDO DE PARTICIPAÇÃO DOS MUNICÍPIOS - COTA ME	0.000.000	9.500.000,00		
1718.01.2.1	COTA-PARTE DO FPM - COTA MENSAL - PRINCIPAL	0.001.00	9.500.000,00		
1718.01.3.0	COTA-PARTE DO FUNDO DE PARTICIPAÇÃO DO MUNICÍPIOS - 1% COTA	0.000.000	400.000,00		
1718.01.3.1	COTA-PARTE DO FPM - 1% COTA DE DEZEMBRO - PRINCIPAL	0.001.00	400.000,00		
1718.01.4.0	COTA-PARTE DO FUNDO DE PARTICIPAÇÃO DO MUNICÍPIOS - 1% COTA	0.000.000	400.000,00		
1718.01.4.1	COTA-PARTE DO FPM - 1% COTA DE JULHO - PRINCIPAL	0.001.00	400.000,00		
1718.01.5.0	COTA-PARTE DO IMPOSTO SOBRE A PROPRIEDADE TERRITORIAL RURAL	0.000.000	1.800.000,00		
1718.01.5.1	COTA-PARTE DO ITR - PRINCIPAL	0.001.00	1.800.000,00		
1718.02.0.0	TRANSFERÊNCIA DA COMPENSAÇÃO FINANCEIRA PELA EXPLORAÇÃO DE R	0.000.000	170.102,50		
1718.02.6.0	COTA-PARTE DO FUNDO ESPECIAL DO PETRÓLEO - FEP	0.000.000	150.000,00		
1718.02.6.1	COTA-PARTE DO FUNDO ESPECIAL DO PETRÓLEO - FEP - PRINCIPAL	0.001.00	150.000,00		
1718.02.9.0	OUTRAS TRANSFERÊNCIAS DECORRENTES DE COMPENSAÇÃO FINANCEIRA	0.000.000	20.102,50		
1718.02.9.1	OUTRAS TRANSF. COMP.FINANCEIRA-EXPLOR.REC.NATURAIS-PRINCIPAL	0.001.00	20.102,50		
1718.03.0.0	TRANSFERÊNCIA DE RECURSOS DO SISTEMA ÚNICO DE SAÚDE - SUS -	0.000.000	2.010.919,81		
1718.03.1.0	TRANSFERÊNCIA DE RECURSOS DO SISTEMA ÚNICO DE SAÚDE - SUS -	0.000.000	2.010.919,81		
1718.03.1.1	TRANSFERÊNCIA DE RECURSOS- SUS- REP. FUNDO A FUNDO-PRINCIPAL	0.210.00	2.010.919,81		
1718.04.0.0	TRANSFERÊNCIAS DE RECURSOS DO FUNDO NACIONAL DE ASSISTÊNCIA	0.000.000	696.500,00		
1718.04.1.0	TRANSFERÊNCIAS DE RECURSOS DO FUNDO NACIONAL DE ASSISTÊNCIA	0.000.000	696.500,00		
1718.04.1.1	TRANSFERÊNCIAS DE RECURSOS DO FNAS - PRINCIPAL	0.311.00	696.500,00		
1718.05.0.0	TRANSFERÊNCIAS DE RECURSOS DO FUNDO NACIONAL DO DESENVOLVIME	0.000.000	854.125,00		
1718.05.1.0	TRANSFERÊNCIAS DO SALÁRIO-EDUCAÇÃO	0.000.000	360.000,00		
1718.05.1.1	TRANSFERÊNCIAS DO SALÁRIO-EDUCAÇÃO - PRINCIPAL	0.115.13	360.000,00		
1718.05.2.0	TRANSFERÊNCIAS DIRETAS DO FNDE REFERENTES AO PROGRAMA DINHEI	0.000.000	59.125,00		

**RECEITAS SEGUNDO AS CATEGORIAS ECONOMICAS**

Código	Especificação	F.R.	Desdobramento	SubCategoria Fonte	Categoria Econômica
1718.05.2.1	TRANSFERÊNCIAS DIRETAS DO FNDE REFERENTES PDDE - PRINCIPAL	0.116.00	59.125,00		
1718.05.3.0	TRANSFERÊNCIAS DIRETAS DO FNDE REFERENTES AO PROGRAMA NACION	0.000.000	230.000,00		
1718.05.3.1	TRANSFERÊNCIAS DIRETAS DO FNDE REFERENTES PNAE - PRINCIPAL	0.117.00	230.000,00		
1718.05.4.0	TRANSFERÊNCIAS DIRETAS DO FNDE REFERENTES AO PROGRAMA NACION	0.000.000	150.000,00		
1718.05.4.1	TRANSFERÊNCIAS DIRETAS DO FNDE REFERENTES PNATE - PRINCIPAL	0.118.00	150.000,00		
1718.05.9.0	OUTRAS TRANSFERÊNCIAS DIRETAS DO FUNDO NACIONAL DO DESENVOLV	0.000.000	55.000,00		
1718.05.9.1	OUTRAS TRANSFERÊNCIAS DIRETAS DO FNDE - PRINCIPAL	0.119.00	55.000,00		
1718.06.0.0	TRANSFERÊNCIA FINANCEIRA DO ICMS - DESONERAÇÃO - L.C. Nº 87/	0.000.000	23.650,00		
1718.06.1.0	TRANSFERÊNCIA FINANCEIRA DO ICMS - DESONERAÇÃO - L.C. Nº 87/	0.000.000	23.650,00		
1718.06.1.1	TRANSFERÊNCIA FINAN.ICMS-DESONERAÇÃO-L.C. Nº 87/96-PRINCIPAL	0.001.00	23.650,00		
1718.10.0.0	TRANSFERÊNCIAS DE CONVÊNIO DA UNIÃO E DE SUAS ENTIDADES	0.000.000	485.000,00		
1718.10.1.0	TRANSFERÊNCIAS DE CONVÊNIO DA UNIÃO PARA O SISTEMA ÚNICO DE	0.000.000	150.000,00		
1718.10.1.1	TRANSFERÊNCIAS DE CONVÊNIO DA UNIÃO PARA SUS - PRINCIPAL	0.210.00	150.000,00		
1718.10.2.0	TRANSFERÊNCIAS DE CONVÊNIO DA UNIÃO DESTINADAS A PROGRAMAS	0.000.000	50.000,00		
1718.10.2.1	TRANS.CONVÊNIO DA UNIÃO DESTINADAS PROG. EDUCAÇÃO-PRINCIPAL	0.119.00	50.000,00		
1718.10.3.0	TRANSFERÊNCIAS DE CONVÊNIO DA UNIÃO DESTINADAS A PROGRAMAS	0.000.000	35.000,00		
1718.10.3.1	TRANS.CONVÊNIO DA UNIÃO DEST. PROG.ASSIST. SOCIAL-PRINCIPAL	0.940.00	35.000,00		
1718.10.4.0	TRANSFERÊNCIAS DE CONVÊNIO DA UNIÃO DESTINADAS A PROGRAMAS	0.000.000	50.000,00		
1718.10.4.1	TRANS.CONVÊNIO DA UNIÃO DEST. PROG. COMB. FOME -PRINCIPAL	0.940.00	50.000,00		
1718.10.5.0	TRANSFERÊNCIAS DE CONVÊNIO DA UNIÃO DESTINADAS A PROGRAMAS	0.000.000	50.000,00		
1718.10.5.1	TRANS.CONVÊNIO DA UNIÃO DEST. PROG.SANEAM. BÁSICO-PRINCIPAL	0.940.00	50.000,00		
1718.10.9.0	OUTRAS TRANSFERÊNCIAS DE CONVÊNIO DA UNIÃO	0.000.000	150.000,00		
1718.10.9.1	OUTRAS TRANSFERÊNCIAS DE CONVÊNIO DA UNIÃO - PRINCIPAL	0.940.00	150.000,00		
1718.99.0.0	OUTRAS TRANSFERÊNCIAS DA UNIÃO	0.000.000	105.125,00		
1718.99.1.0	OUTRAS TRANSFERÊNCIAS DA UNIÃO	0.000.000	105.125,00		
1718.99.1.1	OUTRAS TRANSFERÊNCIAS DA UNIÃO - PRINCIPAL	0.001.00	105.125,00		
1720.00.0.0	TRANSFERÊNCIAS DOS ESTADOS E DO DISTRITO FEDERAL E DE SUAS E	0.000.000		17.451.877,51	
1728.00.0.0	TRANSFERÊNCIAS DOS ESTADOS - ESPECÍFICA E/M	0.000.000	17.451.877,51		
1728.01.0.0	PARTICIPAÇÃO NA RECEITA DOS ESTADOS	0.000.000	16.805.000,00		
1728.01.1.0	COTA-PARTE DO ICMS	0.000.000	16.500.000,00		
1728.01.1.1	COTA-PARTE DO ICMS - PRINCIPAL	0.001.00	16.500.000,00		
1728.01.2.0	COTA-PARTE DO IPVA	0.000.000	250.000,00		
1728.01.2.1	COTA-PARTE DO IPVA - PRINCIPAL	0.001.00	250.000,00		
1728.01.3.0	COTA-PARTE DO IPI - MUNICÍPIOS	0.000.000	5.000,00		
1728.01.3.1	COTA-PARTE DO IPI - MUNICÍPIOS - PRINCIPAL	0.001.00	5.000,00		
1728.01.4.0	COTA-PARTE DA CONTRIBUIÇÃO DE INTERVENÇÃO NO DOMÍNIO ECONÔMI	0.000.000	50.000,00		
1728.01.4.1	COTA-PARTE-CONT.INTERVENÇÃO NO DOMÍNIO ECONÔMICO-PRINCIPAL	0.950.00	50.000,00		
1728.03.0.0	TRANSFERÊNCIA DE RECURSOS DO ESTADO PARA PROGRAMAS DE SAÚDE	0.000.000	300.000,00		
1728.03.1.0	TRANSFERÊNCIA DE RECURSOS DO ESTADO PARA PROGRAMAS DE SAÚDE	0.000.000	300.000,00		
1728.03.1.1	TRANSF.REC.ESTADO P/ PROG.SAÚDE-REP.FUNDO A FUNDO-PRINCIPAL	0.210.00	300.000,00		
1728.10.0.0	TRANSFERÊNCIA DE CONVÊNIO DOS ESTADOS E DO DISTRITO FEDERAL	0.000.000	244.600,00		
1728.10.1.0	TRANSFERÊNCIAS DE CONVÊNIO DOS ESTADOS PARA O SISTEMA ÚNICO	0.000.000	161.825,00		
1728.10.1.1	TRANSFERÊNCIAS DE CONVÊNIO DOS ESTADOS PARA O SUS-PRINCIPAL	0.210.00	150.000,00		
1728.10.1.1	TRANSFERÊNCIAS DE CONVÊNIO DOS ESTADOS PARA O SUS-PRINCIPAL	0.940.00	11.825,00		
1728.10.2.0	TRANSFERÊNCIAS DE CONVÊNIO DOS ESTADOS DESTINADAS A PROGRAMA	0.000.000	35.475,00		
1728.10.2.1	TRANSF.CONVÊNIO DOS ESTADOS DEST. A PROG. EDUCAÇÃO-PRINCIPAL	0.119.00	35.475,00		
1728.10.9.0	OUTRAS TRANSFERÊNCIAS DE CONVÊNIO DOS ESTADOS	0.000.000	47.300,00		

**PM BAIXA GRANDE DO RIBEIRO**

RUA MARTINS DOS SANTOS, 2222 - CNPJ:41522178/0001-80

Anexo 02

Página 4

Orçamento Programa - Exercício de 2018

**RECEITAS SEGUNDO AS CATEGORIAS ECONOMICAS**

Lei: 68, Data: 06/12/2017

Código	Especificação	F.R.	Desdobramento	SubCategoria Fonte	Categoria Econômica
1728.10.9.1	OUTRAS TRANSFERÊNCIAS DE CONVÊNIO DOS ESTADOS - PRINCIPAL	0.940.00	47.300,00		
1728.99.0.0	OUTRAS TRANSFERÊNCIAS DOS ESTADOS	0.000.000	102.277,51		
1728.99.1.0	OUTRAS TRANSFERÊNCIAS DOS ESTADOS	0.000.000	102.277,51		
1728.99.1.1	OUTRAS TRANSFERÊNCIAS DOS ESTADOS - PRINCIPAL	0.001.00	102.277,51		
1750.00.0.0	TRANSFERÊNCIAS DE OUTRAS INSTITUIÇÕES PÚBLICAS	0.000.000		11.500.000,00	
1758.00.0.0	TRANSFERÊNCIAS DE OUTRAS INSTITUIÇÕES PÚBLICAS - ESPECÍFICA	0.000.000	11.500.000,00		
1758.01.0.0	TRANSFERÊNCIAS DE RECURSOS DO FUNDO DE MANUTENÇÃO E DESENVOL	0.000.000	11.500.000,00		
1758.01.1.0	TRANSFERÊNCIAS DE RECURSOS DO FUNDO DE MANUTENÇÃO E DESENVOL	0.000.000	9.000.000,00		
1758.01.1.1	TRANSFERÊNCIAS DE RECURSOS DO FUNDEB - PRINCIPAL	0.110.00	9.000.000,00		
1758.01.2.0	TRANSFERÊNCIAS DE RECURSOS DA COMPLEMENTAÇÃO DA UNIÃO AO FUN	0.000.000	2.500.000,00		
1758.01.2.1	TRANSFERÊNCIAS DE REC. -COMPLEMENTAÇÃO DO FUNDEB - PRINCIPAL	0.110.00	2.500.000,00		
1900.00.0.0	OUTRAS RECEITAS CORRENTES	0.000.000		32.000,00	
1920.00.0.0	INDENIZAÇÕES, RESTITUIÇÕES E RESSARCIMENTOS	0.000.000		10.000,00	
1921.00.0.0	INDENIZAÇÕES	0.000.000	10.000,00		
1921.99.0.0	OUTRAS INDENIZAÇÕES	0.000.000	10.000,00		
1921.99.1.0	OUTRAS INDENIZAÇÕES	0.000.000	10.000,00		
1921.99.1.1	OUTRAS INDENIZAÇÕES - PRINCIPAL	0.001.00	10.000,00		
1990.00.0.0	DEMAIS RECEITAS CORRENTES	0.000.000		22.000,00	
1990.12.0.0	ENCARGOS LEGAIS PELA INSCRIÇÃO EM DÍVIDA ATIVA E RECEITAS DE	0.000.000	5.000,00		
1990.12.1.0	ENCARGOS LEGAIS PELA INSCRIÇÃO EM DÍVIDA ATIVA	0.000.000	5.000,00		
1990.12.1.1	ENCARGOS LEGAIS PELA INSCRIÇÃO EM DÍVIDA ATIVA - PRINCIPAL	0.001.00	5.000,00		
1990.99.0.0	OUTRAS RECEITAS	0.000.000	17.000,00		
1990.99.1.0	OUTRAS RECEITAS - PRIMÁRIAS	0.000.000	17.000,00		
1990.99.1.1	OUTRAS RECEITAS - PRIMÁRIAS - PRINCIPAL	0.001.00	15.000,00		
1990.99.1.3	OUTRAS RECEITAS - PRIMÁRIAS - DÍVIDA ATIVA	0.001.00	2.000,00		
2000.00.0.0	RECEITAS DE CAPITAL	0.000.000			8.952.875,00
2100.00.0.0	OPERAÇÕES DE CRÉDITO	0.000.000		5.000.000,00	
2110.00.0.0	OPERAÇÕES DE CRÉDITO - MERCADO INTERNO	0.000.000		5.000.000,00	
2119.00.0.0	OUTRAS OPERAÇÕES DE CRÉDITO - MERCADO INTERNO	0.000.000	5.000.000,00		
2119.00.1.0	OUTRAS OPERAÇÕES DE CRÉDITO - MERCADO INTERNO	0.000.000	5.000.000,00		
2119.00.1.1	OUTRAS OPERAÇÕES DE CRÉDITO - MERCADO INTERNO - PRINCIPAL	0.920.00	5.000.000,00		
2200.00.0.0	ALIENAÇÃO DE BENS	0.000.000		28.000,00	
2210.00.0.0	ALIENAÇÃO DE BENS MÓVEIS	0.000.000		20.000,00	
2211.00.0.0	ALIENAÇÃO DE TÍTULOS MOBILIÁRIOS	0.000.000	20.000,00		
2211.00.1.0	ALIENAÇÃO DE TÍTULOS MOBILIÁRIOS	0.000.000	20.000,00		
2211.00.1.1	ALIENAÇÃO DE TÍTULOS MOBILIÁRIOS - PRINCIPAL	0.930.00	20.000,00		
2220.00.0.0	ALIENAÇÃO DE BENS IMÓVEIS	0.000.000		8.000,00	
2220.00.0.0	ALIENAÇÃO DE BENS IMÓVEIS	0.000.000	8.000,00		
2220.00.1.0	ALIENAÇÃO DE BENS IMÓVEIS	0.000.000	8.000,00		
2220.00.1.1	ALIENAÇÃO DE BENS IMÓVEIS - PRINCIPAL	0.930.00	8.000,00		
2400.00.0.0	TRANSFERÊNCIAS DE CAPITAL	0.000.000		3.624.875,00	
2410.00.0.0	TRANSFERÊNCIAS DA UNIÃO E DE SUAS ENTIDADES	0.000.000		3.274.875,00	
2418.00.0.0	TRANSFERÊNCIAS DA UNIÃO	0.000.000	3.274.875,00		
2418.10.0.0	TRANSFERÊNCIA DE CONVÊNIO DA UNIÃO E DE SUAS ENTIDADES	0.000.000	3.274.875,00		
2418.10.1.0	TRANSFERÊNCIAS DE CONVÊNIO DA UNIÃO PARA O SISTEMA ÚNICO DE	0.000.000	250.000,00		
2418.10.1.1	TRANSFERÊNCIAS DE CONVÊNIO DA UNIÃO PARA O SUS - PRINCIPAL	0.210.00	250.000,00		
2418.10.2.0	TRANSFERÊNCIAS DE CONVÊNIO DA UNIÃO DESTINADAS A PROGRAMAS D	0.000.000	600.000,00		
2418.10.2.1	TRANSF. CONV.DA UNIÃO DESTINADAS A PROG. EDUCAÇÃO-PRINCIPAL	0.120.00	600.000,00		
2418.10.9.0	OUTRAS TRANSFERÊNCIAS DE CONVÊNIO DA UNIÃO	0.000.000	2.424.875,00		
2418.10.9.1	OUTRAS TRANSFERÊNCIAS DE CONVÊNIO DA UNIÃO - PRINCIPAL	0.940.00	2.424.875,00		
2420.00.0.0	TRANSFERÊNCIAS DOS ESTADOS E DO DISTRITO FEDERAL E DE SUAS E	0.000.000		350.000,00	
2428.00.0.0	TRANSFERÊNCIAS DOS ESTADOS, DISTRITO FEDERAL, E DE SUAS ENTI	0.000.000	350.000,00		
2428.10.0.0	TRANSFERÊNCIAS DE CONVÊNIO DOS ESTADOS E DO DISTRITO FEDERA	0.000.000	350.000,00		





RECEITAS SEGUNDO AS CATEGORIAS ECONOMICAS

Código	Especificação	F.R.	Desdobramento	SubCategoria Fonte	Categoria Econômica
2428.10.1.0	TRANSFERÊNCIAS DE CONVÊNIOS DOS ESTADOS PARA O SISTEMA ÚNICO	0.000.000	100.000,00		
2428.10.1.1	TRANSFERÊNCIAS DE CONVÊNIOS DOS ESTADOS P/ O SUS - PRINCIPAL	0.220.00	100.000,00		
2428.10.2.0	TRANSFERÊNCIAS DE CONVÊNIOS DOS ESTADOS DESTINADAS A PROGRAM	0.000.000	50.000,00		
2428.10.2.1	TRANSF. CONVÊNIOS DOS ESTADOS P/ PROG. DA EDUCAÇÃO-PRINCIPAL	0.120.00	50.000,00		
2428.10.9.0	OUTRAS TRANSFERÊNCIAS DE CONVÊNIO DOS ESTADOS	0.000.000	200.000,00		
2428.10.9.1	OUTRAS TRANSFERÊNCIAS DE CONVÊNIO DOS ESTADOS - PRINCIPAL	0.940.00	200.000,00		
2900.00.0.0	OUTRAS RECEITAS DE CAPITAL	0.000.000		300.000,00	
2990.00.0.0	DEMAIS RECEITAS DE CAPITAL	0.000.000		300.000,00	
2990.00.0.0	DEMAIS RECEITAS DE CAPITAL	0.000.000	300.000,00		
2990.00.1.0	DEMAIS RECEITAS DE CAPITAL	0.000.000	300.000,00		
2990.00.1.1	DEMAIS RECEITAS DE CAPITAL - PRINCIPAL	0.001.00	300.000,00		
9000.00.0.0	(R) DEDUÇÕES DA RECEITA	0.000.000			-5.526.250,60
9500.00.0.0	(R) DEDUÇÕES DO FUNDEB	0.000.000		-5.526.250,60	
9510.00.0.0	(R) DEDUÇÃO DO FUNDEB	0.000.000	-5.526.250,60		
9510.00.0.0	(R) DEDUÇÃO DO FUNDEB	0.000.000		-5.526.250,60	
9510.00.0.0	(R) DEDUÇÃO DO FUNDEB	0.001.00	-5.526.250,60		
Total das Receitas (exceto Intra-Orçamentárias)					54.500.000,00

TOTALIZAÇÃO DAS RECEITAS POR CATEGORIA ECONOMICA

RECEITA CORRENTE

45.547.125,00

RECEITA DE CAPITAL

8.952.875,00

Total Geral das Receitas

54.500.000,00

  
OZIREZ CASTRO SILVA  
PREFEITO MUNICIPAL  
185.583.723-49

  
PETRONILIO ALVES DE SANTANA NETO  
CONTADOR CRC 12.135/0-7  
007.212.513-66

**PM BAIXA GRANDE DO RIBEIRO**

RUA MARTINS DOS SANTOS, 2222 - CNPJ:41522178/0001-80

Orçamento Programa - Exercício de 2018

Anexo 02

Página 1

LeiData

**NATUREZA DA DESPESA - CONSOLIDAÇÃO GERAL**

Código	Especificação	Elemento	Modalidade	Grupo	Categoria Econômica
30.00.00	DESPESAS CORRENTES				40.102.461
31.00.00	PESSOAL E ENCARGOS SOCIAIS			20.010.555,00	
31.90.00	APLICAÇÕES DIRETAS		20.010.555,00		
31.90.04	CONTRATAÇÃO POR TEMPO DETERMINADO	314.055,41			
31.90.11	VENCIMENTOS E VANTAGENS FIXAS - PESSOAL CIVIL	16.980.042,59			
31.90.13	OBRIGAÇÕES PATRONAIS	2.501.244,99			
31.90.16	OUTRAS DESPESAS VARIÁVEIS - PESSOAL CIVIL	110.165,99			
31.90.91	SENTENÇAS JUDICIAIS	8.183,44			
31.90.92	DESPESAS DE EXERCÍCIOS ANTERIORES	96.862,58			
32.00.00	JUROS E ENCARGOS DA DÍVIDA			15.238,13	
32.90.00	APLICAÇÕES DIRETAS		15.238,13		
32.90.21	JUROS SOBRE A DÍVIDA POR CONTRATO	3.386,25			
32.90.22	OUTROS ENCARGOS SOBRE A DÍVIDA POR CONTRATO	11.851,88			
33.00.00	OUTRAS DESPESAS CORRENTES			20.076.668,52	
33.20.00	TRANSFERÊNCIAS À UNIÃO		5.225,94		
33.20.41	CONTRIBUIÇÕES	5.225,94			
33.50.00	TRANSFERÊNCIAS A INSTITUIÇÕES PRIVADAS SEM FINS LUCRATIVOS		100.428,21		
33.50.41	CONTRIBUIÇÕES	100.428,21			
33.90.00	APLICAÇÕES DIRETAS		19.971.014,37		
33.90.04	DIÁRIAS - CIVIL	786.168,83			
33.90.18	AUXÍLIO FINANCEIRO A ESTUDANTES	150.000,00			
33.90.30	MATERIAL DE CONSUMO	5.061.439,34			
33.90.31	PREMIAÇÕES CULTURAIS, ARTÍSTICAS, CIENTÍFICAS, DESPORTIVAS E	18.229,31			
33.90.32	MATERIAL, BEM OU SERVIÇO PARA DISTRIBUIÇÃO GRATUITA	525.959,00			
33.90.33	PASSAGENS E DESPESAS COM LOCOMOÇÃO	203.017,76			
33.90.35	SERVIÇOS DE CONSULTORIA	1.308.425,94			
33.90.36	OUTROS SERVIÇOS DE TERCEIROS - PESSOA FÍSICA	5.229.734,89			
33.90.38	ARRENDAMENTO MERCANTIL	1.185,19			
33.90.39	OUTROS SERVIÇOS DE TERCEIROS - PESSOA JURÍDICA	5.981.061,32			
33.90.47	OBRIGAÇÕES TRIBUTÁRIAS E CONTRIBUTIVAS	305.925,94			
33.90.48	OUTROS AUXÍLIOS FINANCEIROS A PESSOAS FÍSICAS	113.954,11			
33.90.91	SENTENÇAS JUDICIAIS	61.481,57			
33.90.92	DESPESAS DE EXERCÍCIOS ANTERIORES	157.926,37			
33.90.93	INDENIZAÇÕES E RESTITUIÇÕES	56.752,40			
33.90.95	INDENIZAÇÕES PELA EXECUÇÃO DE TRABALHOS DE CAMPO	9.752,40			
40.00.00	DESPESAS DE CAPITAL				13.997.538
44.00.00	INVESTIMENTOS			13.693.596,47	
44.90.00	APLICAÇÕES DIRETAS		13.693.596,47		
44.90.51	OBRAS E INSTALAÇÕES	11.800.693,33			
44.90.52	EQUIPAMENTOS E MATERIAL PERMANENTE	1.975.847,58			
44.90.61	AQUISIÇÃO DE IMÓVEIS	117.055,56			
46.00.00	AMORTIZAÇÃO DA DÍVIDA			303.941,88	
46.90.00	APLICAÇÕES DIRETAS		303.941,88		
46.90.01	PRINCIPAL DA DÍVIDA CONTRATUAL RESGATADO	303.941,88			
90.00.00	RESERVA DE CONTINGÊNCIA				400.000
99.00.00	RESERVA DE CONTINGÊNCIA			400.000,00	
99.99.00	RESERVA DE CONTINGÊNCIA		400.000,00		
99.99.99	RESERVA DE CONTINGÊNCIA	400.000,00			
<b>TOTAL</b>					<b>54.500.000,00</b>

OZIRES CASTRO SILVA  
 PREFEITO MUNICIPAL  
 185.583.723-49

PETRONILIO ALVES DE SANTANA NETO  
 CONTADOR CRC 12.135/0-7  
 007.212.513-66

**PM BAIXA GRANDE DO RIBEIRO**

RUA MARTINS DOS SANTOS, 2222 - CNPJ:41522178/0001-80

Anexo 02

Página 1

Orçamento Programa - Exercício de 2018

**NATUREZA DA DESPESA POR ORGÃO**

Lei: 68, Data: 06/12/2017

(Inc. IV, § 1º, Art.2º)

**ORGÃO 01 CAMARA MUNICIPAL**

Código	Especificação	Elemento	Modalidade	Grupo	Categoria Econômica
3.0.00.00	DESPESAS CORRENTES				2.079.000,00
3.1.00.00	PESSOAL E ENCARGOS SOCIAIS			1.417.000,00	
3.1.90.00	APLICAÇÕES DIRETAS		1.417.000,00		
3.1.90.11	VENCIMENTOS E VANTAGENS FIXAS - PESSOAL CIVIL	1.151.000,00			
3.1.90.13	OBRIGAÇÕES PATRONAIS	264.000,00			
3.1.90.16	OUTRAS DESPESAS VARIÁVEIS - PESSOAL CIVIL	2.000,00			
3.3.00.00	OUTRAS DESPESAS CORRENTES			662.000,00	
3.3.50.00	TRANSFERÊNCIAS A INSTITUIÇÕES PRIVADAS SEM FINS LUCRATIVOS		30.000,00		
3.3.50.41	CONTRIBUIÇÕES	30.000,00			
3.3.90.00	APLICAÇÕES DIRETAS		632.000,00		
3.3.90.14	DIÁRIAS - CIVIL	150.000,00			
3.3.90.30	MATERIAL DE CONSUMO	35.000,00			
3.3.90.33	PASSAGENS E DESPESAS COM LOCOMOÇÃO	5.000,00			
3.3.90.35	SERVIÇOS DE CONSULTORIA	250.000,00			
3.3.90.36	OUTROS SERVIÇOS DE TERCEIROS - PESSOA FÍSICA	50.000,00			
3.3.90.39	OUTROS SERVIÇOS DE TERCEIROS - PESSOA JURÍDICA	100.000,00			
3.3.90.91	SENTENÇAS JUDICIAIS	5.000,00			
3.3.90.92	DESPESAS DE EXERCÍCIOS ANTERIORES	25.000,00			
3.3.90.93	INDENIZAÇÕES E RESTITUIÇÕES	12.000,00			
4.0.00.00	DESPESAS DE CAPITAL				321.000,00
4.4.00.00	INVESTIMENTOS			321.000,00	
4.4.90.00	APLICAÇÕES DIRETAS		321.000,00		
4.4.90.51	OBRAS E INSTALAÇÕES	100.000,00			
4.4.90.52	EQUIPAMENTOS E MATERIAL PERMANENTE	200.000,00			
4.4.90.61	AQUISIÇÃO DE IMÓVEIS	21.000,00			
<b>TOTAL</b>					<b>2.400.000,00</b>

**PM BAIXA GRANDE DO RIBEIRO**

RUA MARTINS DOS SANTOS, 2222 - CNPJ:41522178/0001-80

Anexo 02

Página 2

Orçamento Programa - Exercício de 2018

**NATUREZA DA DESPESA POR ORGÃO**

(Inc. IV, § 1º, Art.2º)

Lei: 68, Data: 06/12/2017

**ORGÃO 02 PREFEITURA MUNICIPAL**

Código	Especificação	Elemento	Modalidade	Grupo	Categoria Econômica
3.0.00.00	DESPESAS CORRENTES				38.023.461,65
3.1.00.00	PESSOAL E ENCARGOS SOCIAIS			18.593.555,00	
3.1.90.00	APLICAÇÕES DIRETAS		18.593.555,00		
3.1.90.04	CONTRATAÇÃO POR TEMPO DETERMINADO	314.055,41			
3.1.90.11	VENCIMENTOS E VANTAGENS FIXAS - PESSOAL CIVIL	5.829.042,59			
3.1.90.13	OBRIGAÇÕES PATRONAIS	2.237.244,99			
3.1.90.16	OUTRAS DESPESAS VARIÁVEIS - PESSOAL CIVIL	108.165,99			
3.1.90.91	SENTENÇAS JUDICIAIS	8.183,44			
3.1.90.92	DESPESAS DE EXERCÍCIOS ANTERIORES	96.862,58			
3.2.00.00	JUROS E ENCARGOS DA DÍVIDA			15.238,13	
3.2.90.00	APLICAÇÕES DIRETAS		15.238,13		
3.2.90.21	JUROS SOBRE A DÍVIDA POR CONTRATO	3.386,25			
3.2.90.22	OUTROS ENCARGOS SOBRE A DÍVIDA POR CONTRATO	11.851,88			
3.3.00.00	OUTRAS DESPESAS CORRENTES			19.414.668,52	
3.3.20.00	TRANSFERÊNCIAS À UNIÃO		5.225,94		
3.3.20.41	CONTRIBUIÇÕES	5.225,94			
3.3.50.00	TRANSFERÊNCIAS A INSTITUIÇÕES PRIVADAS SEM FINS LUCRATIVOS		70.428,21		
3.3.50.41	CONTRIBUIÇÕES	70.428,21			
3.3.90.00	APLICAÇÕES DIRETAS		19.339.014,37		
3.3.90.14	DIÁRIAS - CIVIL	636.168,83			
3.3.90.18	AUXÍLIO FINANCEIRO A ESTUDANTES	150.000,00			
3.3.90.30	MATERIAL DE CONSUMO	5.026.439,34			
3.3.90.31	PREMIAÇÕES CULTURAIS, ARTÍSTICAS, CIENTÍFICAS, DESPORTIVAS E	18.229,31			
3.3.90.32	MATERIAL, BEM OU SERVIÇO PARA DISTRIBUIÇÃO GRATUITA	525.959,00			
3.3.90.33	PASSAGENS E DESPESAS COM LOCOMOÇÃO	198.017,76			
3.3.90.35	SERVIÇOS DE CONSULTORIA	1.058.425,94			
3.3.90.36	OUTROS SERVIÇOS DE TERCEIROS - PESSOA FÍSICA	5.179.734,89			
3.3.90.38	ARRENDAMENTO MERCANTIL	1.185,19			
3.3.90.39	OUTROS SERVIÇOS DE TERCEIROS - PESSOA JURÍDICA	5.881.061,32			
3.3.90.47	OBRIGAÇÕES TRIBUTÁRIAS E CONTRIBUTIVAS	305.925,94			
3.3.90.48	OUTROS AUXÍLIOS FINANCEIROS A PESSOAS FÍSICAS	113.954,11			
3.3.90.91	SENTENÇAS JUDICIAIS	56.481,57			
3.3.90.92	DESPESAS DE EXERCÍCIOS ANTERIORES	132.926,37			
3.3.90.93	INDENIZAÇÕES E RESTITUIÇÕES	44.752,40			
3.3.90.95	INDENIZAÇÕES PELA EXECUÇÃO DE TRABALHOS DE CAMPO	9.752,40			
4.0.00.00	DESPESAS DE CAPITAL				13.676.538,35
4.4.00.00	INVESTIMENTOS			13.372.596,47	
4.4.90.00	APLICAÇÕES DIRETAS		13.372.596,47		
4.4.90.51	OBRAS E INSTALAÇÕES	11.500.693,33			
4.4.90.52	EQUIPAMENTOS E MATERIAL PERMANENTE	1.775.847,58			
4.4.90.61	AQUISIÇÃO DE IMÓVEIS	96.055,56			
4.6.00.00	AMORTIZAÇÃO DA DÍVIDA			303.941,88	
4.6.90.00	APLICAÇÕES DIRETAS		303.941,88		
4.6.90.71	PRINCIPAL DA DÍVIDA CONTRATUAL RESGATADO	303.941,88			
9.0.00.00	RESERVA DE CONTINGÊNCIA				400.000,00
9.9.00.00	RESERVA DE CONTINGÊNCIA			400.000,00	
9.9.99.00	RESERVA DE CONTINGÊNCIA		400.000,00		
9.9.99.99	RESERVA DE CONTINGÊNCIA	400.000,00			
<b>TOTAL</b>					<b>52.100.000,00</b>



**PM BAIXA GRANDE DO RIBEIRO**

RUA MARTINS DOS SANTOS, 2222 - CNPJ:41522178/0001-80

Orçamento Programa - Exercício de 2018

**NATUREZA DA DESPESA POR ORGÃO**

(Inc. IV, § 1º, Art.2º)

Anexo 02

Página 3

Lei: 68, Data: 06/12/2017

---

OZIRES CASTRO SILVA  
PREFEITO MUNICIPAL  
185.583.723-49

---

PETRONILIO ALVES DE SANTANA NETO  
CONTADOR CRC 12.135/0-7  
007.212.513-66

---



## NATUREZA DA DESPESA POR ORGÃO E UNIDADE

ORGÃO	UNIDADE	Código	Especificação	F.R.	Elemento	Modalidade	Grupo	Categoria Econômica
01	CAMARA MUNICIPAL	3.0.00.00	DESPESAS CORRENTES	0.000.000				2.079.000,00
	01	3.1.00.00	PESSOAL E ENCARGOS SOCIAIS	0.000.000			1.417.000,00	
		3.1.90.00	APLICAÇÕES DIRETAS	0.000.000		1.417.000,00		
		3.1.90.11	VENCIMENTOS E VANTAGENS FIXAS - PESSOAL CIVIL	0.001.00	1.151.000,00			
		3.1.90.13	OBRIGAÇÕES PATRONAIS	0.001.00	264.000,00			
		3.1.90.16	OUTRAS DESPESAS VARIÁVEIS - PESSOAL CIVIL	0.001.00	2.000,00			
		3.3.00.00	OUTRAS DESPESAS CORRENTES	0.000.000			662.000,00	
		3.3.50.00	TRANSFERÊNCIAS A INSTITUIÇÕES PRIVADAS SEM FINS LUCRATIVAS	0.000.000		30.000,00		
		3.3.50.41	CONTRIBUIÇÕES	0.001.00	30.000,00			
		3.3.90.00	APLICAÇÕES DIRETAS	0.000.000		632.000,00		
		3.3.90.14	DIÁRIAS - CIVIL	0.001.00	150.000,00			
		3.3.90.30	MATERIAL DE CONSUMO	0.001.00	35.000,00			
		3.3.90.33	PASSAGENS E DESPESAS COM LOCOMOÇÃO	0.001.00	5.000,00			
		3.3.90.35	SERVIÇOS DE CONSULTORIA	0.001.00	250.000,00			
		3.3.90.36	OUTROS SERVIÇOS DE TERCEIROS - PESSOA FÍSICA	0.001.00	50.000,00			
		3.3.90.39	OUTROS SERVIÇOS DE TERCEIROS - PESSOA JURÍDICA	0.001.00	100.000,00			
		3.3.90.91	SENTENÇAS JUDICIAIS	0.001.00	5.000,00			
		3.3.90.92	DESPESAS DE EXERCÍCIOS ANTERIORES	0.001.00	25.000,00			
		3.3.90.93	INDENIZAÇÕES E RESTITUIÇÕES	0.001.00	12.000,00			
		4.0.00.00	DESPESAS DE CAPITAL	0.000.000				321.000,00
		4.4.00.00	INVESTIMENTOS	0.000.000			321.000,00	
		4.4.90.00	APLICAÇÕES DIRETAS	0.000.000		321.000,00		
		4.4.90.51	OBRAS E INSTALAÇÕES	0.001.00	100.000,00			
		4.4.90.52	EQUIPAMENTOS E MATERIAL PERMANENTE	0.001.00	200.000,00			
		4.4.90.61	AQUISIÇÃO DE IMÓVEIS	0.001.00	21.000,00			
<b>TOTAL</b>								<b>2.400.000,00</b>





## NATUREZA DA DESPESA POR ORGÃO E UNIDADE

Lei: 68, Data: 06/12/2017

ORGÃO	UNIDADE	Código	Especificação	F.R.	Elemento	Modalidade	Grupo	Categoria Econômica
02	02	3.0.00.00	DESPESAS CORRENTES	0.000.000				3.237.371,59
		3.1.00.00	PESSOAL E ENCARGOS SOCIAIS	0.000.000			882.871,53	
		3.1.90.00	APLICAÇÕES DIRETAS	0.000.000		882.871,53		
		3.1.90.04	CONTRATAÇÃO POR TEMPO DETERMINADO	0.001.00	11.851,88			
		3.1.90.11	VENCIMENTOS E VANTAGENS FIXAS - PESSOAL CIVIL	0.001.00	637.705,71			
		3.1.90.13	OBRIGAÇÕES PATRONAIS	0.001.00	200.000,00			
		3.1.90.16	OUTRAS DESPESAS VARIÁVEIS - PESSOAL CIVIL	0.001.00	1.185,19			
		3.1.90.91	SENTENÇAS JUDICIAIS	0.001.00	1.128,75			
		3.1.90.92	DESPESAS DE EXERCÍCIOS ANTERIORES	0.001.00	31.000,00			
		3.2.00.00	JUROS E ENCARGOS DA DÍVIDA	0.000.000			12.980,63	
		3.2.90.00	APLICAÇÕES DIRETAS	0.000.000		12.980,63		
		3.2.90.21	JUROS SOBRE A DÍVIDA POR CONTRATO	0.001.00	1.128,75			
		3.2.90.22	OUTROS ENCARGOS SOBRE A DÍVIDA POR CONTRATO	0.001.00	11.851,88			
		3.3.00.00	OUTRAS DESPESAS CORRENTES	0.000.000			2.341.519,43	
		3.3.20.00	TRANSFERÊNCIAS À UNIÃO	0.000.000		5.225,94		
		3.3.20.41	CONTRIBUIÇÕES	0.001.00	5.225,94			
		3.3.90.00	APLICAÇÕES DIRETAS	0.000.000		2.336.293,49		
		3.3.90.14	DIÁRIAS - CIVIL	0.001.00	80.000,00			
		3.3.90.30	MATERIAL DE CONSUMO	0.001.00	324.436,25			
		3.3.90.33	PASSAGENS E DESPESAS COM LOCOMOÇÃO	0.001.00	1.128,75			
		3.3.90.35	SERVIÇOS DE CONSULTORIA	0.001.00	200.000,00			
		3.3.90.36	OUTROS SERVIÇOS DE TERCEIROS - PESSOA FÍSICA	0.001.00	325.000,00			
		3.3.90.38	ARRENDAMENTO MERCANTIL	0.001.00	1.185,19			
		3.3.90.39	OUTROS SERVIÇOS DE TERCEIROS - PESSOA JURÍDICA	0.001.00	1.012.802,48			
		3.3.90.47	OBRIGAÇÕES TRIBUTÁRIAS E CONTRIBUTIVAS	0.001.00	300.000,00			
		3.3.90.48	OUTROS AUXÍLIOS FINANCEIROS A PESSOAS FÍSICAS	0.001.00	1.185,19			
		3.3.90.91	SENTENÇAS JUDICIAIS	0.001.00	20.555,63			
		3.3.90.92	DESPESAS DE EXERCÍCIOS ANTERIORES	0.001.00	50.000,00			
		3.3.90.93	INDENIZAÇÕES E RESTITUIÇÕES	0.001.00	20.000,00			
		4.0.00.00	DESPESAS DE CAPITAL	0.000.000				448.000,00
		4.4.00.00	INVESTIMENTOS	0.000.000			183.000,00	
		4.4.90.00	APLICAÇÕES DIRETAS	0.000.000		183.000,00		
		4.4.90.52	EQUIPAMENTOS E MATERIAL PERMANENTE	0.001.00	143.000,00			
		4.4.90.61	AQUISIÇÃO DE IMÓVEIS	0.001.00	12.000,00			
		4.4.90.61	AQUISIÇÃO DE IMÓVEIS	0.930.00	28.000,00			
		4.6.00.00	AMORTIZAÇÃO DA DÍVIDA	0.000.000			265.000,00	
		4.6.90.00	APLICAÇÕES DIRETAS	0.000.000		265.000,00		
		4.6.90.71	PRINCIPAL DA DÍVIDA CONTRATUAL RESGATADO	0.001.00	265.000,00			
		9.0.00.00	RESERVA DE CONTINGÊNCIA	0.000.000				400.000,00



**PM BAIXA GRANDE DO RIBEIRO**

RUA MARTINS DOS SANTOS, 2222 - CNPJ:41522178/0001-80

Orçamento Programa - Exercício de 2018

Anexo 02

Página 4

Lei: 68, Data: 06/12/2017

**NATUREZA DA DESPESA POR ORGÃO E UNIDADE**ORGÃO 02 PREFEITURA MUNICIPAL  
UNIDADE 02 SECRETARIA DE ADMINISTRAÇÃO

Código	Especificação	F.R.	Elemento	Modalidade	Grupo	Categoria Econômica
9.9.00.00	RESERVA DE CONTINGÊNCIA	0.000.000			400.000,00	
9.9.99.00	RESERVA DE CONTINGÊNCIA	0.000.000		400.000,00		
9.9.99.99	RESERVA DE CONTINGÊNCIA	0.001.00	400.000,00			
<b>TOTAL</b>						<b>4.085.371,59</b>

**PM BAIXA GRANDE DO RIBEIRO**

RUA MARTINS DOS SANTOS, 2222 - CNPJ:41522178/0001-80

Orçamento Programa - Exercício de 2018

Anexo 02

Página 5

Lei: 68, Data: 06/12/2017

**NATUREZA DA DESPESA POR ORGÃO E UNIDADE**ORGÃO 02 PREFEITURA MUNICIPAL  
UNIDADE 03 SEC. DE AGRICULTURA

Código	Especificação	F.R.	Elemento	Modalidade	Grupo	Categoria Econômica
3.0.00.00	DESPESAS CORRENTES	0.000.000				366.747,42
3.1.00.00	PESSOAL E ENCARGOS SOCIAIS	0.000.000			93.490,64	
3.1.90.00	APLICAÇÕES DIRETAS	0.000.000		93.490,64		
3.1.90.11	VENCIMENTOS E VANTAGENS FIXAS - PESSOAL CIVIL	0.001.00	89.935,07			
3.1.90.13	OBRIGAÇÕES PATRONAIS	0.001.00	2.370,38			
3.1.90.16	OUTRAS DESPESAS VARIÁVEIS - PESSOAL CIVIL	0.001.00	1.185,19			
3.3.00.00	OUTRAS DESPESAS CORRENTES	0.000.000			273.256,78	
3.3.90.00	APLICAÇÕES DIRETAS	0.000.000		273.256,78		
3.3.90.14	DIÁRIAS - CIVIL	0.001.00	5.000,00			
3.3.90.30	MATERIAL DE CONSUMO	0.001.00	117.261,68			
3.3.90.33	PASSAGENS E DESPESAS COM LOCOMOÇÃO	0.001.00	10.000,00			
3.3.90.36	OUTROS SERVIÇOS DE TERCEIROS - PESSOA FÍSICA	0.001.00	76.473,30			
3.3.90.39	OUTROS SERVIÇOS DE TERCEIROS - PESSOA JURÍDICA	0.001.00	59.521,80			
3.3.90.48	OUTROS AUXÍLIOS FINANCEIROS A PESSOAS FÍSICAS	0.001.00	5.000,00			
4.0.00.00	DESPESAS DE CAPITAL	0.000.000				198.784,65
4.4.00.00	INVESTIMENTOS	0.000.000			198.784,65	
4.4.90.00	APLICAÇÕES DIRETAS	0.000.000		198.784,65		
4.4.90.51	OBRAS E INSTALAÇÕES	0.001.00	23.703,75			
4.4.90.51	OBRAS E INSTALAÇÕES	0.940.00	70.587,21			
4.4.90.52	EQUIPAMENTOS E MATERIAL PERMANENTE	0.001.00	57.534,69			
4.4.90.52	EQUIPAMENTOS E MATERIAL PERMANENTE	0.940.00	25.959,00			
4.4.90.52	EQUIPAMENTOS E MATERIAL PERMANENTE	0.940.00	21.000,00			
<b>TOTAL</b>						<b>565.532,07</b>

**PM BAIXA GRANDE DO RIBEIRO**

RUA MARTINS DOS SANTOS, 2222 - CNPJ:41522178/0001-80

Orçamento Programa - Exercício de 2018

Anexo 02

Página 6

Lei: 68, Data: 06/12/2017

**NATUREZA DA DESPESA POR ORGÃO E UNIDADE**

ORGÃO	02 PREFEITURA MUNICIPAL					
UNIDADE	04 SECRETARIA DE OBRAS E INFRA-ESTRUTURA					
Código	Especificação	F.R.	Elemento	Modalidade	Grupo	Categoria Económica
3.0.00.00	DESPESAS CORRENTES	0.000.000				4.654.877,91
3.1.00.00	PESSOAL E ENCARGOS SOCIAIS	0.000.000			860.501,01	
3.1.90.00	APLICAÇÕES DIRETAS	0.000.000		860.501,01		
3.1.90.11	VENCIMENTOS E VANTAGENS FIXAS - PESSOAL CIVIL	0.001.00	800.000,00			
3.1.90.13	OBRIGAÇÕES PATRONAIS	0.001.00	15.407,44			
3.1.90.16	OUTRAS DESPESAS VARIÁVEIS - PESSOAL CIVIL	0.001.00	1.185,19			
3.1.90.92	DESPESAS DE EXERCÍCIOS ANTERIORES	0.001.00	43.908,38			
3.3.00.00	OUTRAS DESPESAS CORRENTES	0.000.000			3.794.376,90	
3.3.90.00	APLICAÇÕES DIRETAS	0.000.000		3.794.376,90		
3.3.90.14	DIÁRIAS - CIVIL	0.001.00	20.000,00			
3.3.90.30	MATERIAL DE CONSUMO	0.001.00	814.222,26			
3.3.90.30	MATERIAL DE CONSUMO	0.940.00	71.111,26			
3.3.90.30	MATERIAL DE CONSUMO	0.950.00	15.000,00			
3.3.90.33	PASSAGENS E DESPESAS COM LOCOMOÇÃO	0.001.00	7.370,38			
3.3.90.36	OUTROS SERVIÇOS DE TERCEIROS - PESSOA FÍSICA	0.001.00	768.847,87			
3.3.90.36	OUTROS SERVIÇOS DE TERCEIROS - PESSOA FÍSICA	0.001.00	80.000,00			
3.3.90.36	OUTROS SERVIÇOS DE TERCEIROS - PESSOA FÍSICA	0.940.00	219.259,69			
3.3.90.36	OUTROS SERVIÇOS DE TERCEIROS - PESSOA FÍSICA	0.950.00	10.000,00			
3.3.90.39	OUTROS SERVIÇOS DE TERCEIROS - PESSOA JURÍDICA	0.001.00	1.491.317,41			
3.3.90.39	OUTROS SERVIÇOS DE TERCEIROS - PESSOA JURÍDICA	0.940.00	55.925,94			
3.3.90.39	OUTROS SERVIÇOS DE TERCEIROS - PESSOA JURÍDICA	0.950.00	220.000,00			
3.3.90.92	DESPESAS DE EXERCÍCIOS ANTERIORES	0.001.00	20.136,90			
3.3.90.95	INDENIZAÇÕES PELA EXECUÇÃO DE TRABALHOS DE CAMPO	0.001.00	1.185,19			
4.0.00.00	DESPESAS DE CAPITAL	0.000.000				9.105.254,12
4.0.00.00	INVESTIMENTOS	0.000.000			9.105.254,12	
4.4.90.00	APLICAÇÕES DIRETAS	0.000.000		9.105.254,12		
4.4.90.51	OBRAS E INSTALAÇÕES	0.001.00	1.481.837,91			
4.4.90.51	OBRAS E INSTALAÇÕES	0.001.00	150.000,00			
4.4.90.51	OBRAS E INSTALAÇÕES	0.920.00	5.000.000,00			
4.4.90.51	OBRAS E INSTALAÇÕES	0.940.00	100.000,00			
4.4.90.51	OBRAS E INSTALAÇÕES	0.940.00	892.140,87			
4.4.90.51	OBRAS E INSTALAÇÕES	0.940.00	1.340.590,09			
4.4.90.51	OBRAS E INSTALAÇÕES	0.950.00	5.000,00			
4.4.90.52	EQUIPAMENTOS E MATERIAL PERMANENTE	0.001.00	126.203,75			
4.4.90.52	EQUIPAMENTOS E MATERIAL PERMANENTE	0.940.00	5.925,94			
4.4.90.61	AQUISIÇÃO DE IMÓVEIS	0.001.00	3.555,56			
<b>TOTAL</b>						<b>13.760.132,03</b>

**PM BAIXA GRANDE DO RIBEIRO**

RUA MARTINS DOS SANTOS, 2222 - CNPJ:41522178/0001-80

Orçamento Programa - Exercício de 2018

Anexo 02

Página 7

Lei: 68, Data: 06/12/2017

**NATUREZA DA DESPESA POR ORGÃO E UNIDADE**

ORGÃO	02 PREFEITURA MUNICIPAL					
UNIDADE	05 SECRETARIA DE SAÚDE E SANEAMENTO					
Código	Especificação	F.R.	Elemento	Modalidade	Grupo	Categoria Econômica
3.0.00.00	DESPESAS CORRENTES	0.000.000				7.270.805,14
3.1.00.00	PESSOAL E ENCARGOS SOCIAIS	0.000.000			3.705.791,39	
3.1.90.00	APLICAÇÕES DIRETAS	0.000.000		3.705.791,39		
3.1.90.04	CONTRATAÇÃO POR TEMPO DETERMINADO	0.001.00	114.003,75			
3.1.90.04	CONTRATAÇÃO POR TEMPO DETERMINADO	0.210.00	5.643,75			
3.1.90.11	VENCIMENTOS E VANTAGENS FIXAS - PESSOAL CIVIL	0.001.00	1.300.000,00			
3.1.90.11	VENCIMENTOS E VANTAGENS FIXAS - PESSOAL CIVIL	0.210.00	1.683.421,98			
3.1.90.13	OBRIGAÇÕES PATRONAIS	0.001.00	444.815,00			
3.1.90.13	OBRIGAÇÕES PATRONAIS	0.210.00	58.093,71			
3.1.90.16	OUTRAS DESPESAS VARIÁVEIS - PESSOAL CIVIL	0.001.00	51.185,19			
3.1.90.16	OUTRAS DESPESAS VARIÁVEIS - PESSOAL CIVIL	0.210.00	26.335,19			
3.1.90.91	SENTENÇAS JUDICIAIS	0.001.00	5.925,94			
3.1.90.92	DESPESAS DE EXERCÍCIOS ANTERIORES	0.001.00	11.851,88			
3.1.90.92	DESPESAS DE EXERCÍCIOS ANTERIORES	0.210.00	4.515,00			
3.2.00.00	JUROS E ENCARGOS DA DÍVIDA	0.000.000			1.128,75	
3.2.90.00	APLICAÇÕES DIRETAS	0.000.000		1.128,75		
3.2.90.21	JUROS SOBRE A DÍVIDA POR CONTRATO	0.001.00	1.128,75			
3.3.00.00	OUTRAS DESPESAS CORRENTES	0.000.000			3.563.885,00	
3.3.90.00	APLICAÇÕES DIRETAS	0.000.000		3.563.885,00		
3.3.90.14	DIÁRIAS - CIVIL	0.001.00	85.925,94			
3.3.90.14	DIÁRIAS - CIVIL	0.210.00	68.755,07			
3.3.90.30	MATERIAL DE CONSUMO	0.001.00	837.037,50			
3.3.90.30	MATERIAL DE CONSUMO	0.210.00	273.652,34			
3.3.90.30	MATERIAL DE CONSUMO	0.210.00	15.000,00			
3.3.90.32	MATERIAL, BEM OU SERVIÇO PARA DISTRIBUIÇÃO GRATUITA	0.210.00	18.847,87			
3.3.90.33	PASSAGENS E DESPESAS COM LOCOMOÇÃO	0.001.00	1.185,19			
3.3.90.33	PASSAGENS E DESPESAS COM LOCOMOÇÃO	0.210.00	12.836,06			
3.3.90.35	SERVIÇOS DE CONSULTORIA	0.210.00	5.925,94			
3.3.90.36	OUTROS SERVIÇOS DE TERCEIROS - PESSOA FÍSICA	0.001.00	1.263.000,00			
3.3.90.36	OUTROS SERVIÇOS DE TERCEIROS - PESSOA FÍSICA	0.210.00	325.292,60			
3.3.90.39	OUTROS SERVIÇOS DE TERCEIROS - PESSOA JURÍDICA	0.001.00	368.518,75			
3.3.90.39	OUTROS SERVIÇOS DE TERCEIROS - PESSOA JURÍDICA	0.210.00	170.159,44			
3.3.90.48	OUTROS AUXÍLIOS FINANCEIROS A PESSOAS FÍSICAS	0.001.00	50.000,00			
3.3.90.48	OUTROS AUXÍLIOS FINANCEIROS A PESSOAS FÍSICAS	0.210.00	14.268,85			
3.3.90.91	SENTENÇAS JUDICIAIS	0.001.00	5.925,94			
3.3.90.92	DESPESAS DE EXERCÍCIOS ANTERIORES	0.001.00	21.851,88			
3.3.90.92	DESPESAS DE EXERCÍCIOS ANTERIORES	0.210.00	8.567,21			
3.3.90.93	INDENIZAÇÕES E RESTITUIÇÕES	0.210.00	8.567,21			
3.3.90.95	INDENIZAÇÕES PELA EXECUÇÃO DE TRABALHOS DE CAMPO	0.210.00	8.567,21			

**PM BAIXA GRANDE DO RIBEIRO**

RUA MARTINS DOS SANTOS, 2222 - CNPJ:41522178/0001-80

Orçamento Programa - Exercício de 2018

Anexo 02

Página 8

Lei: 68, Data: 06/12/2017

**NATUREZA DA DESPESA POR ORGÃO E UNIDADE**ORGÃO 02 PREFEITURA MUNICIPAL  
UNIDADE 05 SECRETARIA DE SAÚDE E SANEAMENTO

Código	Especificação	F.R.	Elemento	Modalidade	Grupo	Categoria Econômica
4.0.00.00	DESPESAS DE CAPITAL	0.000.000				785.756,63
4.4.00.00	INVESTIMENTOS	0.000.000			782.370,38	
4.4.90.00	APLICAÇÕES DIRETAS	0.000.000		782.370,38		
4.4.90.51	OBRAS E INSTALAÇÕES	0.001.00	250.000,00			
4.4.90.51	OBRAS E INSTALAÇÕES	0.210.00	100.000,00			
4.4.90.52	EQUIPAMENTOS E MATERIAL PERMANENTE	0.001.00	230.000,00			
4.4.90.52	EQUIPAMENTOS E MATERIAL PERMANENTE	0.210.00	102.370,38			
4.4.90.52	EQUIPAMENTOS E MATERIAL PERMANENTE	0.220.00	77.500,00			
4.4.90.52	EQUIPAMENTOS E MATERIAL PERMANENTE	0.220.00	22.500,00			
4.6.00.00	AMORTIZAÇÃO DA DÍVIDA	0.000.000			3.386,25	
4.6.90.00	APLICAÇÕES DIRETAS	0.000.000		3.386,25		
4.6.90.71	PRINCIPAL DA DÍVIDA CONTRATUAL RESGATADO	0.001.00	3.386,25			
<b>TOTAL</b>						<b>8.056.561,77</b>





**NATUREZA DA DESPESA POR ORGÃO E UNIDADE**

ORGÃO 02 PREFEITURA MUNICIPAL  
UNIDADE 07 SECRETARIA DE EDUCAÇÃO E CULTURA

Código	Especificação	F.R.	Elemento	Modalidade	Grupo	Categoria Econômica
3.0.00.00	DESPESAS CORRENTES	0.000.000				14.965.354,44
3.1.00.00	PESSOAL E ENCARGOS SOCIAIS	0.000.000			10.786.500,72	
3.1.90.00	APLICAÇÕES DIRETAS	0.000.000		10.786.500,72		
3.1.90.04	CONTRATAÇÃO POR TEMPO DETERMINADO	0.001.00	58.518,75			
3.1.90.04	CONTRATAÇÃO POR TEMPO DETERMINADO	0.110.00	72.889,05			
3.1.90.04	CONTRATAÇÃO POR TEMPO DETERMINADO	0.110.00	24.296,35			
3.1.90.11	VENCIMENTOS E VANTAGENS FIXAS - PESSOAL CIVIL	0.001.00	50.000,00			
3.1.90.11	VENCIMENTOS E VANTAGENS FIXAS - PESSOAL CIVIL	0.001.00	75.000,00			
3.1.90.11	VENCIMENTOS E VANTAGENS FIXAS - PESSOAL CIVIL	0.001.00	600.000,00			
3.1.90.11	VENCIMENTOS E VANTAGENS FIXAS - PESSOAL CIVIL	0.110.00	6.718.359,06			
3.1.90.11	VENCIMENTOS E VANTAGENS FIXAS - PESSOAL CIVIL	0.110.00	1.798.889,24			
3.1.90.11	VENCIMENTOS E VANTAGENS FIXAS - PESSOAL CIVIL	0.120.00	11.851,88			
3.1.90.13	OBRIGAÇÕES PATRONAIS	0.001.00	2.370,38			
3.1.90.13	OBRIGAÇÕES PATRONAIS	0.001.00	10.000,00			
3.1.90.13	OBRIGAÇÕES PATRONAIS	0.001.00	120.000,00			
3.1.90.13	OBRIGAÇÕES PATRONAIS	0.110.00	919.408,82			
3.1.90.13	OBRIGAÇÕES PATRONAIS	0.110.00	301.777,79			
3.1.90.13	OBRIGAÇÕES PATRONAIS	0.120.00	1.185,19			
3.1.90.16	OUTRAS DESPESAS VARIÁVEIS - PESSOAL CIVIL	0.001.00	1.185,19			
3.1.90.16	OUTRAS DESPESAS VARIÁVEIS - PESSOAL CIVIL	0.110.00	13.629,67			
3.1.90.16	OUTRAS DESPESAS VARIÁVEIS - PESSOAL CIVIL	0.110.00	3.978,85			
3.1.90.91	SENTENÇAS JUDICIAIS	0.110.00	1.128,75			
3.1.90.92	DESPESAS DE EXERCÍCIOS ANTERIORES	0.110.00	2.031,75			
3.2.00.00	JUROS E ENCARGOS DA DÍVIDA	0.000.000			1.128,75	
3.2.90.00	APLICAÇÕES DIRETAS	0.000.000		1.128,75		
3.2.90.21	JUROS SOBRE A DÍVIDA POR CONTRATO	0.110.00	1.128,75			
3.3.00.00	OUTRAS DESPESAS CORRENTES	0.000.000			4.177.724,97	
3.3.90.00	APLICAÇÕES DIRETAS	0.000.000		4.177.724,97		
3.3.90.14	DIÁRIAS - CIVIL	0.001.00	1.185,19			
3.3.90.14	DIÁRIAS - CIVIL	0.001.00	3.000,00			
3.3.90.14	DIÁRIAS - CIVIL	0.001.00	80.000,00			
3.3.90.14	DIÁRIAS - CIVIL	0.110.00	52.421,54			
3.3.90.14	DIÁRIAS - CIVIL	0.120.00	1.185,19			
3.3.90.30	MATERIAL DE CONSUMO	0.001.00	3.555,56			
3.3.90.30	MATERIAL DE CONSUMO	0.001.00	500.000,00			
3.3.90.30	MATERIAL DE CONSUMO	0.110.00	149.553,75			
3.3.90.30	MATERIAL DE CONSUMO	0.115.13	171.000,00			
3.3.90.30	MATERIAL DE CONSUMO	0.116.00	24.369,36			
3.3.90.30	MATERIAL DE CONSUMO	0.117.00	230.500,00			

**PM BAIXA GRANDE DO RIBEIRO**

RUA MARTINS DOS SANTOS, 2222 - CNPJ:41522178/0001-80

Orçamento Programa - Exercício de 2018

Anexo 02

Página 11

Lei: 68, Data: 06/12/2017

**NATUREZA DA DESPESA POR ORGÃO E UNIDADE**

ORGÃO 02 PREFEITURA MUNICIPAL  
 UNIDADE 07 SECRETARIA DE EDUCAÇÃO E CULTURA

Código	Especificação	F.R.	Elemento	Modalidade	Grupo	Categoria Econômica
3.3.90.30	MATERIAL DE CONSUMO	0.119.00	85.977,12			
3.3.90.30	MATERIAL DE CONSUMO	0.120.00	5.925,94			
3.3.90.30	MATERIAL DE CONSUMO	0.120.00	23.703,75			
3.3.90.31	PREMIAÇÕES CULTURAIS, ARTÍSTICAS, CIENTÍFICAS, DESPO	0.001.00	1.298,06			
3.3.90.33	PASSAGENS E DESPESAS COM LOCOMOÇÃO	0.001.00	5.925,94			
3.3.90.33	PASSAGENS E DESPESAS COM LOCOMOÇÃO	0.110.00	3.386,25			
3.3.90.36	OUTROS SERVIÇOS DE TERCEIROS - PESSOA FÍSICA	0.001.00	100.518,75			
3.3.90.36	OUTROS SERVIÇOS DE TERCEIROS - PESSOA FÍSICA	0.001.00	400.000,00			
3.3.90.36	OUTROS SERVIÇOS DE TERCEIROS - PESSOA FÍSICA	0.110.00	489.160,76			
3.3.90.36	OUTROS SERVIÇOS DE TERCEIROS - PESSOA FÍSICA	0.115.13	65.766,87			
3.3.90.36	OUTROS SERVIÇOS DE TERCEIROS - PESSOA FÍSICA	0.116.00	27.259,32			
3.3.90.36	OUTROS SERVIÇOS DE TERCEIROS - PESSOA FÍSICA	0.118.00	500,00			
3.3.90.36	OUTROS SERVIÇOS DE TERCEIROS - PESSOA FÍSICA	0.119.00	60.500,00			
3.3.90.36	OUTROS SERVIÇOS DE TERCEIROS - PESSOA FÍSICA	0.120.00	41.481,56			
3.3.90.39	OUTROS SERVIÇOS DE TERCEIROS - PESSOA JURÍDICA	0.001.00	403.368,75			
3.3.90.39	OUTROS SERVIÇOS DE TERCEIROS - PESSOA JURÍDICA	0.001.00	583.154,30			
3.3.90.39	OUTROS SERVIÇOS DE TERCEIROS - PESSOA JURÍDICA	0.110.00	337.959,62			
3.3.90.39	OUTROS SERVIÇOS DE TERCEIROS - PESSOA JURÍDICA	0.115.13	118.550,94			
3.3.90.39	OUTROS SERVIÇOS DE TERCEIROS - PESSOA JURÍDICA	0.116.00	2.370,38			
3.3.90.39	OUTROS SERVIÇOS DE TERCEIROS - PESSOA JURÍDICA	0.118.00	150.000,00			
3.3.90.39	OUTROS SERVIÇOS DE TERCEIROS - PESSOA JURÍDICA	0.119.00	18.997,88			
3.3.90.39	OUTROS SERVIÇOS DE TERCEIROS - PESSOA JURÍDICA	0.120.00	20.148,19			
3.3.90.93	INDENIZAÇÕES E RESTITUIÇÕES	0.120.00	15.000,00			
4.00.00	DESPESAS DE CAPITAL	0.000.000				2.157.311,62
4.4.00.00	INVESTIMENTOS	0.000.000			2.157.311,62	
4.4.90.00	APLICAÇÕES DIRETAS	0.000.000		2.157.311,62		
4.4.90.51	OBRAS E INSTALAÇÕES	0.001.00	500.000,00			
4.4.90.51	OBRAS E INSTALAÇÕES	0.110.00	500.000,00			
4.4.90.51	OBRAS E INSTALAÇÕES	0.120.00	429.518,30			
4.4.90.52	EQUIPAMENTOS E MATERIAL PERMANENTE	0.001.00	1.185,19			
4.4.90.52	EQUIPAMENTOS E MATERIAL PERMANENTE	0.001.00	372.500,00			
4.4.90.52	EQUIPAMENTOS E MATERIAL PERMANENTE	0.110.00	150.000,00			
4.4.90.52	EQUIPAMENTOS E MATERIAL PERMANENTE	0.115.13	5.682,19			
4.4.90.52	EQUIPAMENTOS E MATERIAL PERMANENTE	0.116.00	5.925,94			
4.4.90.52	EQUIPAMENTOS E MATERIAL PERMANENTE	0.120.00	50.000,00			
4.4.90.52	EQUIPAMENTOS E MATERIAL PERMANENTE	0.120.00	50.000,00			
4.4.90.52	EQUIPAMENTOS E MATERIAL PERMANENTE	0.940.00	40.000,00			
4.4.90.61	AQUISIÇÃO DE IMÓVEIS	0.001.00	52.500,00			



**PM BAIXA GRANDE DO RIBEIRO**

RUA MARTINS DOS SANTOS, 2222 - CNPJ:41522178/0001-80

Orçamento Programa - Exercício de 2018

Anexo 02

Página 12

Lei: 68, Data: 06/12/2017

**NATUREZA DA DESPESA POR ORGÃO E UNIDADE**

ORGÃO 02 PREFEITURA MUNICIPAL  
UNIDADE 07 SECRETARIA DE EDUCAÇÃO E CULTURA

Código	Especificação	F.R.	Elemento	Modalidade	Grupo	Categoria Econômica
<b>TOTAL</b>						17.122.666,06

**PM BAIXA GRANDE DO RIBEIRO**

RUA MARTINS DOS SANTOS, 2222 - CNPJ:41522178/0001-80

Orçamento Programa - Exercício de 2018

Anexo 02

Página 13

Lei: 68, Data: 06/12/2017

**NATUREZA DA DESPESA POR ORGÃO E UNIDADE**

ORGÃO	UNIDADE					
Código	Especificação	F.R.	Elemento	Modalidade	Grupo	Categoria Econômica
02	PREFEITURA MUNICIPAL					
08	FUNDO MUNICIPAL DO MEIO AMBIENTE					
3.0.00.00	DESPESAS CORRENTES	0.000.000				297.500,00
3.1.00.00	PESSOAL E ENCARGOS SOCIAIS	0.000.000			50.000,00	
3.1.90.00	APLICAÇÕES DIRETAS	0.000.000		50.000,00		
3.1.90.11	VENCIMENTOS E VANTAGENS FIXAS - PESSOAL CIVIL	0.001.00	50.000,00			
3.3.00.00	OUTRAS DESPESAS CORRENTES	0.000.000			247.500,00	
3.3.90.00	APLICAÇÕES DIRETAS	0.000.000		247.500,00		
3.3.90.30	MATERIAL DE CONSUMO	0.001.00	105.000,00			
3.3.90.36	OUTROS SERVIÇOS DE TERCEIROS - PESSOA FÍSICA	0.001.00	15.000,00			
3.3.90.39	OUTROS SERVIÇOS DE TERCEIROS - PESSOA JURÍDICA	0.001.00	127.500,00			
4.00.00	DESPESAS DE CAPITAL	0.000.000				304.500,00
4.4.00.00	INVESTIMENTOS	0.000.000			304.500,00	
4.4.90.00	APLICAÇÕES DIRETAS	0.000.000		304.500,00		
4.4.90.51	OBRAS E INSTALAÇÕES	0.940.00	157.500,00			
4.4.90.52	EQUIPAMENTOS E MATERIAL PERMANENTE	0.001.00	147.000,00			
<b>TOTAL</b>						<b>602.000,00</b>



**PM BAIXA GRANDE DO RIBEIRO**

RUA MARTINS DOS SANTOS, 2222 - CNPJ:41522178/0001-80

Orçamento Programa - Exercício de 2018

Anexo 02

Página 15

Lei: 68, Data: 06/12/2017

**NATUREZA DA DESPESA POR ORGÃO E UNIDADE**

ORGÃO	UNIDADE	Código	Especificação	F.R.	Elemento	Modalidade	Grupo	Categoria Econômica
02	PREFEITURA MUNICIPAL	3.0.00.00	DESPESAS CORRENTES	0.000.000				3.813.067,59
	10	3.1.00.00	PESSOAL E ENCARGOS SOCIAIS	0.000.000			829.180,43	
		3.1.90.00	APLICAÇÕES DIRETAS	0.000.000		829.180,43		
		3.1.90.04	CONTRATAÇÃO POR TEMPO DETERMINADO	0.311.00	5.925,94			
		3.1.90.11	VENCIMENTOS E VANTAGENS FIXAS - PESSOAL CIVIL	0.001.00	494.934,81			
		3.1.90.11	VENCIMENTOS E VANTAGENS FIXAS - PESSOAL CIVIL	0.311.00	193.444,84			
		3.1.90.13	OBRIGAÇÕES PATRONAIS	0.001.00	95.393,32			
		3.1.90.13	OBRIGAÇÕES PATRONAIS	0.311.00	32.370,38			
		3.1.90.16	OUTRAS DESPESAS VARIÁVEIS - PESSOAL CIVIL	0.001.00	2.370,38			
		3.1.90.16	OUTRAS DESPESAS VARIÁVEIS - PESSOAL CIVIL	0.311.00	2.370,38			
		3.1.90.92	DESPESAS DE EXERCÍCIOS ANTERIORES	0.001.00	1.185,19			
		3.1.90.92	DESPESAS DE EXERCÍCIOS ANTERIORES	0.311.00	1.185,19			
		3.3.00.00	OUTRAS DESPESAS CORRENTES	0.000.000			2.983.887,16	
		3.3.90.00	APLICAÇÕES DIRETAS	0.000.000		2.983.887,16		
		3.3.90.14	DIÁRIAS - CIVIL	0.001.00	32.370,38			
		3.3.90.14	DIÁRIAS - CIVIL	0.311.00	26.185,19			
		3.3.90.18	AUXÍLIO FINANCEIRO A ESTUDANTES	0.001.00	150.000,00			
		3.3.90.30	MATERIAL DE CONSUMO	0.001.00	966.529,42			
		3.3.90.30	MATERIAL DE CONSUMO	0.311.00	118.430,70			
		3.3.90.32	MATERIAL, BEM OU SERVIÇO PARA DISTRIBUIÇÃO GRATUITA	0.001.00	500.000,00			
		3.3.90.32	MATERIAL, BEM OU SERVIÇO PARA DISTRIBUIÇÃO GRATUITA	0.001.00	1.185,19			
		3.3.90.32	MATERIAL, BEM OU SERVIÇO PARA DISTRIBUIÇÃO GRATUITA	0.311.00	5.925,94			
		3.3.90.33	PASSAGENS E DESPESAS COM LOCOMOÇÃO	0.001.00	150.000,00			
		3.3.90.36	OUTROS SERVIÇOS DE TERCEIROS - PESSOA FÍSICA	0.001.00	343.683,63			
		3.3.90.36	OUTROS SERVIÇOS DE TERCEIROS - PESSOA FÍSICA	0.311.00	208.018,30			
		3.3.90.39	OUTROS SERVIÇOS DE TERCEIROS - PESSOA JURÍDICA	0.001.00	353.539,69			
		3.3.90.39	OUTROS SERVIÇOS DE TERCEIROS - PESSOA JURÍDICA	0.311.00	46.222,33			
		3.3.90.47	OBRIGAÇÕES TRIBUTÁRIAS E CONTRIBUTIVAS	0.001.00	2.539,69			
		3.3.90.47	OBRIGAÇÕES TRIBUTÁRIAS E CONTRIBUTIVAS	0.311.00	3.386,25			
		3.3.90.48	OUTROS AUXÍLIOS FINANCEIROS A PESSOAS FÍSICAS	0.001.00	40.925,07			
		3.3.90.48	OUTROS AUXÍLIOS FINANCEIROS A PESSOAS FÍSICAS	0.311.00	2.575,00			
		3.3.90.92	DESPESAS DE EXERCÍCIOS ANTERIORES	0.001.00	30.000,00			
		3.3.90.92	DESPESAS DE EXERCÍCIOS ANTERIORES	0.311.00	2.370,38			
		4.0.00.00	DESPESAS DE CAPITAL	0.000.000				343.699,44
		4.4.00.00	INVESTIMENTOS	0.000.000			343.699,44	
		4.4.90.00	APLICAÇÕES DIRETAS	0.000.000		343.699,44		
		4.4.90.51	OBRAS E INSTALAÇÕES	0.001.00	281.500,00			
		4.4.90.51	OBRAS E INSTALAÇÕES	0.311.00	18.037,07			
		4.4.90.52	EQUIPAMENTOS E MATERIAL PERMANENTE	0.001.00	10.610,26			

**PM BAIXA GRANDE DO RIBEIRO**

RUA MARTINS DOS SANTOS, 2222 - CNPJ:41522178/0001-80

Orçamento Programa - Exercício de 2018

Anexo 02

Página 16

Lei: 68, Data: 06/12/2017

**NATUREZA DA DESPESA POR ORGÃO E UNIDADE**

ORGÃO	02 PREFEITURA MUNICIPAL					
UNIDADE	10 SECRETARIA DE AÇÃO SOCIAL					
Código	Especificação	F.R.	Elemento	Modalidade	Grupo	Categoria Econômica
4.4.90.52	EQUIPAMENTOS E MATERIAL PERMANENTE	0.311.00	33.552,11			
<b>TOTAL</b>						4.156.767,03



## NATUREZA DA DESPESA POR ORGÃO E UNIDADE

ORGÃO 02 PREFEITURA MUNICIPAL  
UNIDADE 11 SECRETARIA DE FINANÇAS

Código	Especificação	F.R.	Elemento	Modalidade	Grupo	Categoria Econômica
3.0.00.00	DESPESAS CORRENTES	0.000.000				708.814,95
3.1.00.00	PESSOAL E ENCARGOS SOCIAIS	0.000.000			197.111,13	
3.1.90.00	APLICAÇÕES DIRETAS	0.000.000		197.111,13		
3.1.90.11	VENCIMENTOS E VANTAGENS FIXAS - PESSOAL CIVIL	0.001.00	190.000,00			
3.1.90.13	OBRIGAÇÕES PATRONAIS	0.001.00	5.925,94			
3.1.90.16	OUTRAS DESPESAS VARIÁVEIS - PESSOAL CIVIL	0.001.00	1.185,19			
3.3.00.00	OUTRAS DESPESAS CORRENTES	0.000.000			511.703,82	
3.3.90.00	APLICAÇÕES DIRETAS	0.000.000		511.703,82		
3.3.90.14	DIÁRIAS - CIVIL	0.001.00	30.000,00			
3.3.90.30	MATERIAL DE CONSUMO	0.001.00	5.925,94			
3.3.90.33	PASSAGENS E DESPESAS COM LOCOMOÇÃO	0.001.00	1.185,19			
3.3.90.35	SERVIÇOS DE CONSULTORIA	0.001.00	352.500,00			
3.3.90.36	OUTROS SERVIÇOS DE TERCEIROS - PESSOA FÍSICA	0.001.00	44.703,75			
3.3.90.39	OUTROS SERVIÇOS DE TERCEIROS - PESSOA JURÍDICA	0.001.00	76.203,75			
3.3.90.93	INDENIZAÇÕES E RESTITUIÇÕES	0.001.00	1.185,19			
4.0.00.00	DESPESAS DE CAPITAL	0.000.000				56.555,63
4.4.00.00	INVESTIMENTOS	0.000.000			21.000,00	
4.4.90.00	APLICAÇÕES DIRETAS	0.000.000		21.000,00		
4.4.90.52	EQUIPAMENTOS E MATERIAL PERMANENTE	0.001.00	21.000,00			
4.6.00.00	AMORTIZAÇÃO DA DÍVIDA	0.000.000			35.555,63	
4.6.90.00	APLICAÇÕES DIRETAS	0.000.000		35.555,63		
4.6.90.71	PRINCIPAL DA DÍVIDA CONTRATUAL RESGATADO	0.001.00	35.555,63			
<b>TOTAL</b>						<b>765.370,58</b>

**PM BAIXA GRANDE DO RIBEIRO**

RUA MARTINS DOS SANTOS, 2222 - CNPJ:41522178/0001-80

Orçamento Programa - Exercício de 2018

Anexo 02

Página 18

Lei: 68, Data: 06/12/2017

**NATUREZA DA DESPESA POR ORGÃO E UNIDADE**ORGÃO 02 PREFEITURA MUNICIPAL  
UNIDADE 12 SECRETARIA DE ESPORTE E LAZER

Código	Especificação	F.R.	Elemento	Modalidade	Grupo	Categoria Econômica
3.0.00.00	DESPESAS CORRENTES	0.000.000				304.623,56
3.1.00.00	PESSOAL E ENCARGOS SOCIAIS	0.000.000			189.552,58	
3.1.90.00	APLICAÇÕES DIRETAS	0.000.000		189.552,58		
3.1.90.04	CONTRATAÇÃO POR TEMPO DETERMINADO	0.001.00	5.925,94			
3.1.90.11	VENCIMENTOS E VANTAGENS FIXAS - PESSOAL CIVIL	0.001.00	180.500,00			
3.1.90.13	OBRIGAÇÕES PATRONAIS	0.001.00	3.126,64			
3.3.00.00	OUTRAS DESPESAS CORRENTES	0.000.000			115.070,98	
3.3.90.00	APLICAÇÕES DIRETAS	0.000.000		115.070,98		
3.3.90.14	DIÁRIAS - CIVIL	0.001.00	5.140,33			
3.3.90.30	MATERIAL DE CONSUMO	0.001.00	28.500,94			
3.3.90.31	PREMIAÇÕES CULTURAIS, ARTÍSTICAS, CIENTÍFICAS, DESPO	0.001.00	16.931,25			
3.3.90.36	OUTROS SERVIÇOS DE TERCEIROS - PESSOA FÍSICA	0.001.00	40.819,17			
3.3.90.39	OUTROS SERVIÇOS DE TERCEIROS - PESSOA JURÍDICA	0.001.00	23.679,29			
4.0.00.00	DESPESAS DE CAPITAL	0.000.000				62.065,13
4.4.00.00	INVESTIMENTOS	0.000.000			62.065,13	
4.4.90.00	APLICAÇÕES DIRETAS	0.000.000		62.065,13		
4.4.90.51	OBRAS E INSTALAÇÕES	0.001.00	57.778,13			
4.4.90.52	EQUIPAMENTOS E MATERIAL PERMANENTE	0.001.00	4.287,00			
<b>TOTAL</b>						<b>366.688,69</b>

**NATUREZA DA DESPESA POR ORGÃO E UNIDADE**ORGÃO 02 PREFEITURA MUNICIPAL  
UNIDADE 16 CONTROLADORIA GERAL DO MUNICIPIO

Código	Especificação	F.R.	Elemento	Modalidade	Grupo	Categoria Econômica
3.0.00.00	DESPESAS CORRENTES	0.000.000				99.481,51
3.1.00.00	PESSOAL E ENCARGOS SOCIAIS	0.000.000			82.370,38	
3.1.90.00	APLICAÇÕES DIRETAS	0.000.000		82.370,38		
3.1.90.11	VENCIMENTOS E VANTAGENS FIXAS - PESSOAL CIVIL	0.001.00	75.000,00			
3.1.90.13	OBRIGAÇÕES PATRONAIS	0.001.00	5.000,00			
3.1.90.16	OUTRAS DESPESAS VARIÁVEIS - PESSOAL CIVIL	0.001.00	1.185,19			
3.1.90.92	DESPESAS DE EXERCÍCIOS ANTERIORES	0.001.00	1.185,19			
3.3.00.00	OUTRAS DESPESAS CORRENTES	0.000.000			17.111,13	
3.3.90.00	APLICAÇÕES DIRETAS	0.000.000		17.111,13		
3.3.90.14	DIÁRIAS - CIVIL	0.001.00	10.000,00			
3.3.90.30	MATERIAL DE CONSUMO	0.001.00	1.185,19			
3.3.90.36	OUTROS SERVIÇOS DE TERCEIROS - PESSOA FÍSICA	0.001.00	4.740,75			
3.3.90.39	OUTROS SERVIÇOS DE TERCEIROS - PESSOA JURÍDICA	0.001.00	1.185,19			
4.0.00.00	DESPESAS DE CAPITAL	0.000.000				6.185,19
4.4.00.00	INVESTIMENTOS	0.000.000			6.185,19	
4.4.90.00	APLICAÇÕES DIRETAS	0.000.000		6.185,19		
4.4.90.52	EQUIPAMENTOS E MATERIAL PERMANENTE	0.001.00	6.185,19			
<b>TOTAL</b>						<b>105.666,70</b>



**PM BAIXA GRANDE DO RIBEIRO**

RUA MARTINS DOS SANTOS, 2222 - CNPJ:41522178/0001-80

Orçamento Programa - Exercício de 2018

Anexo 02

Página 20

Lei: 68, Data: 06/12/2017

**NATUREZA DA DESPESA POR ORGÃO E UNIDADE**ORGÃO 02 PREFEITURA MUNICIPAL  
UNIDADE 17 FUNDO MUNICIPAL DOS DIREITOS DA CRIANÇA E DO ADOLESCENTE

Código	Especificação	F.R.	Elemento	Modalidade	Grupo	Categoria Econômica
3.0.00.00	DESPESAS CORRENTES	0.000.000				78.750,00
3.3.00.00	OUTRAS DESPESAS CORRENTES	0.000.000			78.750,00	
3.3.90.00	APLICAÇÕES DIRETAS	0.000.000		78.750,00		
3.3.90.30	MATERIAL DE CONSUMO	0.001.00	26.250,00			
3.3.90.36	OUTROS SERVIÇOS DE TERCEIROS - PESSOA FÍSICA	0.001.00	21.000,00			
3.3.90.39	OUTROS SERVIÇOS DE TERCEIROS - PESSOA JURÍDICA	0.001.00	31.500,00			
<b>TOTAL</b>						<b>78.750,00</b>

**TOTAL GERAL****54.500.000,00**  
OZIREZ CASTRO SILVA  
PREFEITO MUNICIPAL  
185.583.723-49  
PETRONILIO ALVES DE SANTANA NETO  
CONTADOR CRC 12.135/0-7  
007.212.513-66

**PM BAIXA GRANDE DO RIBEIRO**

RUA MARTINS DOS SANTOS, 2222 - CNPJ:41522178/0001-80

Orçamento Programa - Exercício de 2018

Anexo 06

Página 1

**PROGRAMA DE TRABALHO**

(Inc.II, § 2º, Art.2º)

Lei: 68, Data: 06/12/2017

01 CAMARA MUNICIPAL

01 CAMARA MUNICIPAL

Código	Especificação	Operação Especial	Projetos	Atividades	T o t a l
01	Legislativa		321.000,00	2.079.000,00	2.400.000,00
01	031 Ação Legislativa		321.000,00	2.079.000,00	2.400.000,00
01	031 0001 PROCESSO LEGISLATIVO		321.000,00	2.079.000,00	2.400.000,00
01.031.0001.1001.0000	Investimentos a Cargo da Câmara Municipal		130.000,00		130.000,00
01.031.0001.1002.0000	Aquisição de Equipamentos e Material Permanente		30.000,00		30.000,00
01.031.0001.1003.0000	Aquisição de Imóveis		21.000,00		21.000,00
01.031.0001.1004.0000	Aquisição de Veículo para Câmara Municipal		140.000,00		140.000,00
01.031.0001.2001.0000	Manutenção e Funcionamento da Câmara Municipal			1.924.000,00	1.924.000,00
01.031.0001.2002.0000	Contribuição a entidades			15.000,00	15.000,00
01.031.0001.2003.0000	Encargos com Assessoria Jurídica			140.000,00	140.000,00
TOTAL		0,00	321.000,00	2.079.000,00	2.400.000,00

**PM BAIXA GRANDE DO RIBEIRO**

RUA MARTINS DOS SANTOS, 2222 - CNPJ:41522178/0001-80

Orçamento Programa - Exercício de 2018

Anexo 06

Página 2

**PROGRAMA DE TRABALHO**

(Inc.II, § 2º, Art.2º)

Lei: 68, Data: 06/12/2017

**02 PREFEITURA MUNICIPAL****01 GABINETE DO PREFEITO**

Código	Especificação	Operação Especial	Projetos	Atividades	T o t a l
04	Administração		58.250,00	1.612.997,91	1.671.247,91
04	122 Administração Geral		58.250,00	1.612.997,91	1.671.247,91
04	122 0002 GESTÃO ADMINISTRATIVA		58.250,00	1.612.997,91	1.671.247,91
04.122.0002.1010.0000	Reforma, Ampliação e Restauração da Sede da Prefeitura		58.250,00		58.250,00
04.122.0002.2041.0000	Manutenção do Gabinete do Prefeito			1.157.539,34	1.157.539,34
04.122.0002.2042.0000	Encargos com Assessoria Jurídica			310.458,57	310.458,57
04.122.0002.2043.0000	Indenizações e Sentenças Judiciais			30.000,00	30.000,00
04.122.0002.2044.0000	Contribuição Mensal a APPM			40.000,00	40.000,00
04.122.0002.2045.0000	Encargos Com Assessoria de Imprensa			20.000,00	20.000,00
04.122.0002.2046.0000	Manutenção dos Serviços de Radiodifusão			55.000,00	55.000,00
04	182 Defesa Civil			123.245,57	123.245,57
04	182 0018 POLICIAMENTO COMUNITARIO			123.245,57	123.245,57
04.182.0018.2100.0000	Apoio as ações de policiamento e segurança pública			123.245,57	123.245,57
<b>TOTAL</b>		<b>0,00</b>	<b>58.250,00</b>	<b>1.736.243,48</b>	<b>1.794.493,48</b>

**PM BAIXA GRANDE DO RIBEIRO**

RUA MARTINS DOS SANTOS, 2222 - CNPJ:41522178/0001-80

Orçamento Programa - Exercício de 2018

Anexo 06

Página 3

**PROGRAMA DE TRABALHO**

(Inc.II, § 2º, Art.2º)

Lei: 68, Data: 06/12/2017

**02 PREFEITURA MUNICIPAL****02 SECRETARIA DE ADMINISTRAÇÃO**

Código	Especificação	Operação Especial	Projetos	Atividades	T o t a l
04	Administração		83.000,00	2.995.346,16	3.078.346,16
04	122 Administração Geral		83.000,00	2.995.346,16	3.078.346,16
04	122 0002 GESTÃO ADMINISTRATIVA		83.000,00	2.995.346,16	3.078.346,16
04.122.0002.1011.0000	Aquisição de Equipamentos e Materiais permanentes		43.000,00		43.000,00
04.122.0002.1012.0000	Aquisição de Imóveis		40.000,00		40.000,00
04.122.0002.2036.0000	Manutenção dos Serviços Telefônicos			5.250,00	5.250,00
04.122.0002.2037.0000	Encargos com Eletrobrás			300.000,00	300.000,00
04.122.0002.2039.0000	Encargos Com Obrigações Patronais			150.000,00	150.000,00
04.122.0002.2040.0000	Manutenção dos serviços de administração geral			2.540.096,16	2.540.096,16
24	Comunicações			57.025,43	57.025,43
24	722 Telecomunicações			57.025,43	57.025,43
24	722 0005 RADIODIFUSÃO			57.025,43	57.025,43
24.722.0005.2592.0000	Manutenção dos serv.de trans.de sinal de TV			57.025,43	57.025,43
28	Encargos Especiais	250.000,00			250.000,00
28	843 Serviço da Dívida Interna	250.000,00			250.000,00
28	843 0029 CONTROLE FINANCEIRO	250.000,00			250.000,00
28.843.0029.2082.0000	Amortização da dívida com o INSS e FGTS	250.000,00			250.000,00
28	846 Outros Encargos Especiais	300.000,00			300.000,00
28	846 0002 GESTÃO ADMINISTRATIVA	300.000,00			300.000,00
28.846.0002.2038.0000	Encargos com PASEP	300.000,00			300.000,00
99	Reserva de Contingência	400.000,00			400.000,00
99	999 Reserva de Contingência	400.000,00			400.000,00
99	999 0006 RESERVA DE CONTINGÊNCIA	400.000,00			400.000,00
99.999.0006.2999.0000	Reserva de contingência	400.000,00			400.000,00
<b>TOTAL</b>		<b>950.000,00</b>	<b>83.000,00</b>	<b>3.052.371,59</b>	<b>4.085.371,59</b>

**PM BAIXA GRANDE DO RIBEIRO**

RUA MARTINS DOS SANTOS, 2222 - CNPJ:41522178/0001-80

Orçamento Programa - Exercício de 2018

Anexo 06

Página 4

Lei: 68, Data: 06/12/2017

**PROGRAMA DE TRABALHO**

(Inc.II, § 2º, Art.2º)

**02 PREFEITURA MUNICIPAL****03 SEC. DE AGRICULTURA**

Código	Especificação	Operação Especial	Projetos	Atividades	Total
20	Agricultura		89.435,08	298.330,72	387.765,80
20	605 Abastecimento		89.435,08	298.330,72	387.765,80
20	605 0036 GESTÃO DAS ATIVIDADES DE ABASTECIMENTO		89.435,08	298.330,72	387.765,80
20.605.0036.1503.0000	Const.e ampl.de mercados, feiras e matadouros		89.435,08		89.435,08
20.605.0036.2500.0000	Manutenção da Secretaria de Agricultura			167.119,19	167.119,19
20.605.0036.2501.0000	Manut. das ativ. de apoio ao miniprodutor			45.543,60	45.543,60
20.605.0036.2502.0000	Manut.de mercados, feiras, matadouros e assemelhados			85.667,93	85.667,93
20	606 Extensão Rural		75.312,50		75.312,50
20	606 0038 DESENVOLVIMENTO AGRÁRIO		75.312,50		75.312,50
20.606.0038.1525.0000	Projetos especiais de desenvolvimento rural		75.312,50		75.312,50
20	607 Irrigação			26.250,00	26.250,00
20	607 0038 DESENVOLVIMENTO AGRÁRIO			26.250,00	26.250,00
20.607.0038.2004.0000	Distribuição de Mudas, Sementes e Defensivos Agrícolas de Preparo e Correção do Solo.			26.250,00	26.250,00
20	608 Promoção da Produção Agropecuária		21.000,00	55.203,77	76.203,77
20	608 0016 AÇÕES DE PRESERVAÇÃO E DEFESA DO MEIO AMBIENTE		21.000,00		21.000,00
20.608.0016.1013.0000	Aquisição de Equipamentos, Implementos e Maquinas Agrícolas		21.000,00		21.000,00
20	608 0017 AÇÕES DE INCENTIVO À PRODUÇÃO VEGETAL			43.351,88	43.351,88
20.608.0017.2004.0000	Distribuição de Mudas, Sementes e Defensivos Agrícolas de Preparo e Correção do Solo.			31.500,00	31.500,00
20.608.0017.2543.0000	Distribuição de sementes			5.925,94	5.925,94
20.608.0017.2544.0000	Distribuição de mudas			5.925,94	5.925,94
20	608 0024 AÇÕES DE INCENTIVO À PRODUÇÃO ANIMAL			11.851,89	11.851,89
20.608.0024.2552.0000	Ações de impl. e desenv. da Bovinocultura			11.851,89	11.851,89
<b>TOTAL</b>		<b>0,00</b>	<b>185.747,58</b>	<b>379.784,49</b>	<b>565.532,07</b>

**PROGRAMA DE TRABALHO**

(Inc.II, § 2º, Art.2º)

**02 PREFEITURA MUNICIPAL****04 SECRETARIA DE OBRAS E INFRA-ESTRUTURA**

Código	Especificação	Operação Especial	Projetos	Atividades	T o t a l
04	Administração			275.391,47	275.391,
04	752 Energia Elétrica			275.391,47	275.391,
04	752 0025 REDE DE DISTR. DE ENERGIA ELÉTRICA			275.391,47	275.391,
04.752.0025.2590.0000	Encargos com a iluminação pública			275.391,47	275.391,
15	Urbanismo		6.258.134,16	2.657.478,14	8.915.612,
15	451 Infra-Estrutura Urbana		6.258.134,16	2.657.478,14	8.915.612,
15	451 0013 AÇÕES DE UTILIDADE PÚBLICA		6.258.134,16	2.657.478,14	8.915.612,
15.451.0013.1320.0000	Const.e rec.de calçamentos e outros pav.em lograd.públicos		5.958.894,82		5.958.894,
15.451.0013.1322.0000	Construção e recuperação de praças e jardins		275.000,00		275.000,
15.451.0013.1324.0000	Construção e recuperação de cemitérios		24.239,34		24.239,
15.451.0013.2320.0000	Manutenção dos serviços de utilidade pública			2.657.478,14	2.657.478,
15	452 Serviços Urbanos		52.500,00		52.500,
15	452 0013 AÇÕES DE UTILIDADE PÚBLICA		52.500,00		52.500,
15.452.0013.1005.0000	Aquisição de Equipamento para Limpeza Pública		52.500,00		52.500,
16	Habitação			118.518,76	118.518,
16	481 Habitação Rural			118.518,76	118.518,
16	481 0014 PROGRAMA DE MELHORIA HABITACIONAL - RURAL			118.518,76	118.518,
16.481.0014.2400.0000	Apoio às ações de melhoria de habitações populares			118.518,76	118.518,
16	482 Habitação Urbana		50.000,00	227.778,13	277.778,
16	482 0022 PROGRAMA DE MELHORIA HABITACIONAL-URBANA		50.000,00	227.778,13	277.778,
16.482.0022.1410.0000	Obras de const., compl. e melhoria de habitações populares		50.000,00		50.000,
16.482.0022.2410.0000	Apoio às ações de melhoria de habitações populares			227.778,13	227.778,
17	Saneamento		50.000,00	286.363,13	336.363,
17	511 Saneamento Básico Rural		50.000,00	286.363,13	336.363,
17	511 0015 AÇÕES DE SANEAMENTO BASICO RURAL		50.000,00	286.363,13	336.363,
17.511.0015.1421.0000	Construção de fossas sépticas na zona rural		50.000,00		50.000,
17.511.0015.2420.0000	Manutenção das atividades de saneamento básico			286.363,13	286.363,
17	512 Saneamento Básico Urbano		50.000,00	273.703,76	323.703,
17	512 0023 AÇÕES DE SANEAMENTO BÁSICO URBANO		50.000,00	273.703,76	323.703,
17.512.0023.1454.0000	Implantação de Melhorias Sanitarias Domiciliarias		50.000,00		50.000,
17.512.0023.2006.0000	Manutenção da Divisão de Limpeza Pública			100.000,00	100.000,
17.512.0023.2450.0000	Manutenção das atividades de saneamento básico			173.703,76	173.703,
25	Energia		353.555,56		353.555,
25	752 Energia Elétrica		353.555,56		353.555,
25	752 0025 REDE DE DISTR. DE ENERGIA ELÉTRICA		353.555,56		353.555,
25.752.0025.1590.0000	Constr., ampl.e ref. de rede de energia elétrica		353.555,56		353.555,
26	Transporte			50.000,00	50.000,
26	752 Energia Elétrica			50.000,00	50.000,
26	752 0026 EXPANSÃO E MELHORIADA REDE RODOVIÁRIA MUNICIPAL			50.000,00	50.000,
26.752.0026.2610.0000	Conservação e recuperação de pontes e estradas			50.000,00	50.000,

**PM BAIXA GRANDE DO RIBEIRO**

RUA MARTINS DOS SANTOS, 2222 - CNPJ:41522178/0001-80

Orçamento Programa - Exercício de 2018

Anexo 06

Página 6

**PROGRAMA DE TRABALHO**

(Inc.II, § 2º, Art.2º)

Lei: 68, Data: 06/12/2017

**02 PREFEITURA MUNICIPAL****04 SECRETARIA DE OBRAS E INFRA-ESTRUTURA**

Código	Especificação	Operação Especial	Projetos	Atividades	Total
26 782	Transporte Rodoviário		1.314.293,84	1.742.415,08	3.056.708,92
26 782 0026	EXPANSÃO E MELHORIADA REDE RODOVIÁRIA MUNICIPAL		1.314.293,84	1.742.415,08	3.056.708,92
26.782.0026.1613.0000	Construção e melhoria e pontes e estradas		1.240.590,09		1.240.590,09
26.782.0026.1614.0000	Aquisição de veículos, máquinas e equipa. de terraplanagem		50.000,00		50.000,00
26.782.0026.1616.0000	Construção ref.e ampl.do terminal rodoviário		23.703,75		23.703,75
26.782.0026.2610.0000	Conservação e recuperação de pontes e estradas			1.300.000,00	1.300.000,00
26.782.0026.2611.0000	Manut. de Dep. de Transporte e Serviços Urbanos			442.415,08	442.415,08
<b>TOTAL</b>		0,00	8.128.483,56	5.631.648,47	13.760.132,03

**PM BAIXA GRANDE DO RIBEIRO**

RUA MARTINS DOS SANTOS, 2222 - CNPJ:41522178/0001-80

Orçamento Programa - Exercício de 2018

Anexo 06

Página 7

Lei: 68, Data: 06/12/2017

**PROGRAMA DE TRABALHO**

(Inc.II, § 2º, Art.2º)

**02 PREFEITURA MUNICIPAL****05 SECRETARIA DE SAÚDE E SANEAMENTO**

Código	Especificação	Operação Especial	Projetos	Atividades	T o t a l
10	Saúde		200.000,00	5.319.526,83	5.519.526,83
10	301 Atenção Básica		200.000,00	5.319.526,83	5.519.526,83
10	301 0008 GESTÃO E EXPANSÃO DO SISTEMA DE SAÚDE		77.500,00	3.707.532,91	3.785.032,91
10.301.0008.1166.0000	Aquisição de ambulância		77.500,00		77.500,00
10.301.0008.2160.0000	Manutenção dos serviços municipais de saúde			3.707.532,91	3.707.532,91
10	301 0009 PROGRAMAS ESPECIAIS DE SAÚDE			1.611.993,92	1.611.993,92
10.301.0009.2182.0000	Ações de Vigilância Sanitária			35.555,64	35.555,64
10.301.0009.2184.0000	Ações de Assistência Farmacêutica Básica			250.000,00	250.000,00
10.301.0009.2185.0000	Ações do Progr.de Ag.Comunitários de Saúde-PACS			320.000,00	320.000,00
10.301.0009.2186.0000	Ações do Programa de Saúde da Família-PSF			448.690,76	448.690,76
10.301.0009.2187.0000	Aquis.de gên.alimentícios p/prog.carência nutricional			5.000,00	5.000,00
10.301.0009.2188.0000	Ações do Programa de Incentivo à Saúde Bucal			350.000,00	350.000,00
10.301.0009.2189.0000	Ações do Programa PPI/ECD			202.747,52	202.747,52
10	301 0020 GESTÃO DAS AÇÕES DE ASSIST. HOSP. E AMBULATORIAL		122.500,00		122.500,00
10.301.0020.1015.0000	Aquisição de Equipamentos para os Postos de Saúde		122.500,00		122.500,00
10	302 Assistência Hospitalar e Ambulatorial		350.000,00	2.013.775,56	2.363.775,56
10	302 0020 GESTÃO DAS AÇÕES DE ASSIST. HOSP. E AMBULATORIAL		350.000,00	2.013.775,56	2.363.775,56
10.302.0020.1197.0000	Const.e ampl.de hospitais e postos de saúde		350.000,00		350.000,00
10.302.0020.2195.0000	Manut. e func. da Secretaria Municipal de Saúde			1.086.992,89	1.086.992,89
10.302.0020.2196.0000	Atend. hospitalar, ambul, e de saúde em geral			926.782,67	926.782,67
10	306 Alimentação e Nutrição			173.259,38	173.259,38
10	306 0020 GESTÃO DAS AÇÕES DE ASSIST. HOSP. E AMBULATORIAL			173.259,38	173.259,38
10.306.0020.2197.0000	Programa Nucleo de Saúde da Família-NASF			173.259,38	173.259,38
<b>TOTAL</b>		<b>0,00</b>	<b>550.000,00</b>	<b>7.506.561,77</b>	<b>8.056.561,77</b>



**PM BAIXA GRANDE DO RIBEIRO**

RUA MARTINS DOS SANTOS, 2222 - CNPJ:41522178/0001-80

Orçamento Programa - Exercício de 2018

Anexo 06

Página 8

Lei: 68, Data: 06/12/2017

**PROGRAMA DE TRABALHO**

(Inc.II, § 2º, Art.2º)

**02 PREFEITURA MUNICIPAL****06 SECRETARIA DE MEIO AMBIENTE**

Código	Especificação	Operação Especial	Projetos	Atividades	Total
18	Gestão Ambiental		150.000,00	145.000,00	295.000,00
18	541 Preservação e Conservação Ambiental		150.000,00	145.000,00	295.000,00
18	541 0016 AÇÕES DE PRESERVAÇÃO E DEFESA DO MEIO AMBIENTE		150.000,00	145.000,00	295.000,00
18.541.0016.1481.0000	Construção, ampliação e equipamentos hídricos		150.000,00		150.000,00
18.541.0016.2005.0000	Manutenção da Secretaria de Meio Ambiente			145.000,00	145.000,00
18	544 Recursos Hídricos			123.500,00	123.500,00
18	544 0034 AÇÕES DE PRESERV. E APROV. DE RECURSOS HÍDRICOS			123.500,00	123.500,00
18.544.0034.2486.0000	Manutenção de recursos hídricos			123.500,00	123.500,00
18	608 Promoção da Produção Agropecuária			31.500,00	31.500,00
18	608 0038 DESENVOLVIMENTO AGRÁRIO			31.500,00	31.500,00
18.608.0038.2004.0000	Distribuição de Mudás, Sementes e Defensivos Agrícolas de Preparo e Correção do Solo.			31.500,00	31.500,00
<b>TOTAL</b>		<b>0,00</b>	<b>150.000,00</b>	<b>300.000,00</b>	<b>450.000,00</b>

**PM BAIXA GRANDE DO RIBEIRO**

RUA MARTINS DOS SANTOS, 2222 - CNPJ:41522178/0001-80

Orçamento Programa - Exercício de 2018

Anexo 06

Página 9

Lei: 68, Data: 06/12/2017

**PROGRAMA DE TRABALHO**

(Inc.II, § 2º, Art.2º)

**02 PREFEITURA MUNICIPAL****07 SECRETARIA DE EDUCAÇÃO E CULTURA**

Código	Especificação	Operação Especial	Projetos	Atividades	T o t a l
12	Educação		1.972.296,43	11.946.258,63	13.918.555,
12	361	Ensino Fundamental	1.972.296,43	11.946.258,63	13.918.555,
12	361	0010	GESTÃO E EXPANSÃO DO ENSINO FUNDAMENTAL	11.144.333,63	13.116.630,
12.361.0010.1020.0000	Aquisição de Imóveis Educacionais		52.500,00		52.500,
12.361.0010.1021.0000	Aquisição de Veículo para a Educação		192.500,00		192.500,
12.361.0010.1031.0000	AQUISIÇÃO DE EQUIPAMENTOS PARA ESCOLAS MUNICIPAIS		50.000,00		50.000,
12.361.0010.1200.0000	Construção, ampliação e recuperação de unidades escolares		929.518,30		929.518,
12.361.0010.1201.0000	Constr.ampl.e recup. de unidades escolares-40% FUNDEB		500.000,00		500.000,
12.361.0010.1207.0000	Ações do progr.munic.de transporte escolar-40% FUNDEB		247.778,13		247.778,
12.361.0010.2201.0000	Remuner. do Magistério-ensino fundamental-60% FUNDEB			5.795.842,07	5.795.842,
12.361.0010.2202.0000	Manutenção e desenvolvimento do ensino fundamental			2.463.784,18	2.463.784,
12.361.0010.2203.0000	Manut. e desenv.do ensino fundamental-40% FUNDEB			2.664.707,38	2.664.707,
12.361.0010.2206.0000	Manutenção do prog. municipal de transporte escolar			120.000,00	120.000,
12.361.0010.2213.0000	Aquisição de veículos			100.000,00	100.000,
12	361	0011	PROGRAMAS ESPECIAIS DE EDUCAÇÃO	801.925,00	801.925,
12.361.0011.2240.0000	Ações do programa Nac. de Alim. Escolar-PNAE			230.500,00	230.500,
12.361.0011.2241.0000	Ações do programa Dinheiro Dir. na Escola-PDDE			59.925,00	59.925,
12.361.0011.2246.0000	Ações do Programa Salário Educação			361.000,00	361.000,
12.361.0011.2248.0000	Ações do Programa PNATE			150.500,00	150.500,
12	363	Ensino Profissional		131.777,95	131.777,
12	363	0031	GESTÃO DO ENSINO PROFISSIONALIZANTE	131.777,95	131.777,
12.363.0031.2254.0000	Apoio à manut. e desenv. do ensino profissional			131.777,95	131.777,
12	365	Educação Infantil		1.410.105,27	1.410.105,
12	365	0035	GESTÃO E EXPANSÃO DO ENSINO INFANTIL	1.410.105,27	1.410.105,
12.365.0035.2260.0000	Manutenção e desenvolvimento do ensino infantil			214.951,63	214.951,
12.365.0035.2262.0000	Remun.do magistério-ensino infantil-60% FUNDEB			1.009.481,51	1.009.481,
12.365.0035.2263.0000	Manut.e desenvimento do ensino infantil-40% FUNDEB			185.672,13	185.672,
12	366	Educação de Jovens e Adultos		1.086.893,97	1.086.893,
12	366	0012	PROGRAMA DE ENSINO A TRAB. JOVENS E ADULTOS	1.086.893,97	1.086.893,
12.366.0012.2020.0000	Manutenção do Programa Brasil Alfabetizado			112.227,12	112.227,
12.366.0012.2257.0000	PROEJA-Rem.do magistério-60% FUNDEB			915.407,45	915.407,
12.366.0012.2258.0000	PROEJA-Manut.e desenvolvimento do ensino-40% FUNDEB			59.259,40	59.259,
12	367	Educação Especial		11.851,93	11.851,
12	367	0039	PROGR. DE ATEND. A PORT. DE NECESSIDADES ESPECIAIS	11.851,93	11.851,
12.367.0039.2272.0000	Remun.do magistério-ensino especial-60% FUNDEB			5.925,95	5.925,
12.367.0039.2273.0000	Manut.e desenv.do ensino especial-40% FUNDEB			5.925,98	5.925,
13	Cultura			563.481,88	563.481,
13	392	Difusão Cultural		563.481,88	563.481,
13	392	0021	APOIO E ESTÍMULO ÀS ATIVIDADES CULTURAIS	563.481,88	563.481,
13.392.0021.2021.0000	Realização e Promoção de Eventos Festivos e Comemorativos do Município			400.000,00	400.000,
13.392.0021.2290.0000	Manutenção e desenvolvimento das atividades culturais			163.481,88	163.481,



**PM BAIXA GRANDE DO RIBEIRO**

RUA MARTINS DOS SANTOS, 2222 - CNPJ:41522178/0001-80

Orçamento Programa - Exercício de 2018

Anexo 06

Página 11

Lei: 68, Data: 06/12/2017

**PROGRAMA DE TRABALHO**

(Inc.II, § 2º, Art.2º)

**02 PREFEITURA MUNICIPAL****08 FUNDO MUNICIPAL DO MEIO AMBIENTE**

Código	Especificação	Operação Especial	Projetos	Atividades	Total
18	Gestão Ambiental			602.000,00	602.000,00
18	542	Controle Ambiental		602.000,00	602.000,00
18	542 0016	AÇÕES DE PRESERVAÇÃO E DEFESA DO MEIO AMBIENTE		602.000,00	602.000,00
18.542.0016.2015.0000	Investimento em Ações de Preservação do Meio Ambiente			602.000,00	602.000,00
<b>TOTAL</b>		0,00	0,00	602.000,00	602.000,00

**PM BAIXA GRANDE DO RIBEIRO**

RUA MARTINS DOS SANTOS, 2222 - CNPJ:41522178/0001-80

Orçamento Programa - Exercício de 2018

Anexo 06

Página 12

Lei: 68, Data: 06/12/2017

**PROGRAMA DE TRABALHO**

(Inc.II, § 2º, Art.2º)

02 PREFEITURA MUNICIPAL

09 SECRETARIA MUNICIPAL DE PLANEJAMENTO

Código	Especificação	Operação Especial	Projetos	Atividades	Total
04	Administração		190.000,00		190.000,00
04	121 Planejamento e Orçamento		190.000,00		190.000,00
04	121 0002 GESTÃO ADMINISTRATIVA		190.000,00		190.000,00
04.121.0002.2007.0000	MANUTENÇÃO DA SECRETARIA MUNICIPAL DE PLANEJAMENTO		190.000,00		190.000,00
	<b>TOTAL</b>	0,00	190.000,00	0,00	190.000,00

**PM BAIXA GRANDE DO RIBEIRO**

RUA MARTINS DOS SANTOS, 2222 - CNPJ:41522178/0001-80

Orçamento Programa - Exercício de 2018

Anexo 06

Página 13

Lei: 68, Data: 06/12/2017

**PROGRAMA DE TRABALHO**

(Inc.II, § 2º, Art.2º)

**02 PREFEITURA MUNICIPAL****10 SECRETARIA DE AÇÃO SOCIAL**

Código	Especificação	Operação Especial	Projetos	Atividades	T o t a l
08	Assistência Social			39.113,83	39.113,
08	241 Assistência ao Idoso			39.113,83	39.113,
08	241 0007 AÇÕES DE PROTEÇÃO AO IDOSO			39.113,83	39.113,
08.241.0007.2025.0000	Manutenção e Conservação de Centro Convivência do Idoso			10.500,00	10.500,
08.241.0007.2120.0000	Manutenção das ativ. de proteção ao idoso - BPVIII			28.613,83	28.613,
08	242 Assistência ao Portador de Deficiência		261.851,88	58.425,95	320.277,
08	242 0019 AÇÕES DE PROTEÇÃO AO DEFICIENTE		261.851,88	5.925,95	267.777,
08.242.0019.1135.0000	Const. e adap. predial para pessoas com deficiência		11.851,88		11.851,
08.242.0019.1198.0000	Construção do Centro de Referência da Assistência Social-CRAS		250.000,00		250.000,
08.242.0019.2130.0000	Manutenção das atividades de proteção ao deficiente			5.925,95	5.925,
08	242 0039 PROGR. DE ATEND. A PORT. DE NECESSIDADES ESPECIAIS			52.500,00	52.500,
08.242.0039.2024.0000	Construção e Adaptação predial para Pessoas com Deficiência			52.500,00	52.500,
08	243 Assistência à Criança e ao Adolescente			400.092,30	400.092,
08	243 0030 AÇÕES DE PROTEÇÃO À CRIANÇA E AO ADOLESCENTE			400.092,30	400.092,
08.243.0030.2140.0000	Manut. das ativid. do Programa Criança Feliz			113.534,78	113.534,
08.243.0030.2144.0000	Manutenção das atividades do conselho tutelar			75.520,33	75.520,
08.243.0030.2149.0000	Manut.das ações Serv. de Fortalecimento de Vínculos			155.296,39	155.296,
08.243.0030.2199.0000	Manut. das ações do prog.de apoio a criança - PBVIII			55.740,80	55.740,
08	244 Assistência Comunitária		1.510.643,75	1.886.639,32	3.397.283,
08	244 0033 AÇÃO COMUNITÁRIA GERAL		1.510.643,75	1.886.639,32	3.397.283,
08.244.0033.1159.0000	Construção do Centro de Convivência do Idoso		10.643,75		10.643,
08.244.0033.2047.0000	Auxílio a Estudantes Carentes			181.500,00	181.500,
08.244.0033.2142.0000	Manutenção das ações do Progr. Bolsa Família PBF/IGD			74.476,30	74.476,
08.244.0033.2150.0000	Manutenção dos serviços de assistência social			208.619,46	208.619,
08.244.0033.2151.0000	Manutenção dos serviços de assistência social-CRAS			243.916,32	243.916,
08.244.0033.2155.0000	Manutenção da Secretaria de Ação Social			1.178.127,24	1.178.127,
08.244.0033.2200.0000	Investimento e Melhoria Habitacional com distribuição de materiais a pessoas carentes		1.500.000,00		1.500.000,
<b>TOTAL</b>		<b>0,00</b>	<b>1.772.495,83</b>	<b>2.384.271,40</b>	<b>4.156.767,</b>

**PM BAIXA GRANDE DO RIBEIRO**

RUA MARTINS DOS SANTOS, 2222 - CNPJ:41522178/0001-80

Orçamento Programa - Exercício de 2018

Anexo 06

Página 14

Lei: 68, Data: 06/12/2017

**PROGRAMA DE TRABALHO**

(Inc.II, § 2º, Art.2º)

**02 PREFEITURA MUNICIPAL****11 SECRETARIA DE FINANÇAS**

Código	Especificação	Operação Especial	Projetos	Atividades	Tota
04	Administração		21.000,00	708.814,95	729.814,95
04	123 Administração Financeira		21.000,00	708.814,95	729.814,95
04	123 0029 CONTROLE FINANCEIRO		21.000,00	708.814,95	729.814,95
04.123.0029.1030.0000	Aquisição de Equipamentos para Coordenação de Tributação e Arrecadação		21.000,00		21.000,00
04.123.0029.2030.0000	Manutenção dos Serviços Contábeis			326.000,00	326.000,00
04.123.0029.2081.0000	Manutenção das atividades da gestão financeira			382.814,95	382.814,95
28	Encargos Especiais	35.555,63			35.555,63
28	843 Serviço da Dívida Interna	35.555,63			35.555,63
28	843 0028 AMORTIZAÇÃO E JUROS DA DÍVIDA INTERNA	35.555,63			35.555,63
28.843.0028.2670.0000	Encargo com amortizações e juros da dívida interna	35.555,63			35.555,63
<b>TOTAL</b>		<b>35.555,63</b>	<b>21.000,00</b>	<b>708.814,95</b>	<b>765.370,58</b>

**PM BAIXA GRANDE DO RIBEIRO**

RUA MARTINS DOS SANTOS, 2222 - CNPJ:41522178/0001-80

Orçamento Programa - Exercício de 2018

Anexo 06

Página 15

Lei: 68, Data: 06/12/2017

**PROGRAMA DE TRABALHO**

(Inc.II, § 2º, Art.2º)

**02 PREFEITURA MUNICIPAL****12 SECRETARIA DE ESPORTE E LAZER**

Código	Especificação	Operação Especial	Projetos	Atividades	T o t a l
27	Desporto e Lazer		57.778,13	273.354,92	331.133,
27	812 Desporto Comunitário		57.778,13	273.354,92	331.133,
27	812 0027 INCENTIVO AO ESPORTE AMADOR		57.778,13	262.854,92	320.633,
27.812.0027.1650.0000	Construção de quadras esportivas		57.778,13		57.778,
27.812.0027.2031.0000	Apoio ao Desporto Amador e Profissional			55.750,00	55.750,
27.812.0027.2650.0000	Manutenção das atividades esportivas			207.104,92	207.104,
27	812 0032 PROMOÇÃO DO LAZER			10.500,00	10.500,
27.812.0032.2031.0000	Apoio ao Desporto Amador e Profissional			10.500,00	10.500,
27	813 Lazer			35.555,64	35.555,
27	813 0032 PROMOÇÃO DO LAZER			35.555,64	35.555,
27.813.0032.2660.0000	Manutenção de atividades para o lazer comunitário			35.555,64	35.555,
TOTAL		0,00	57.778,13	308.910,56	366.688,



**PM BAIXA GRANDE DO RIBEIRO**

RUA MARTINS DOS SANTOS, 2222 - CNPJ:41522178/0001-80

Orçamento Programa - Exercício de 2018

Anexo 06

Página 16

Lei: 68, Data: 06/12/2017

**PROGRAMA DE TRABALHO**

(Inc.II, § 2º, Art.2º)

**02 PREFEITURA MUNICIPAL****16 CONTROLADORIA GERAL DO MUNICIPIO**

Código	Especificação	Operação Especial	Projetos	Atividades	Total
04	Administração			100.666,70	100.666,70
04	124 Controle Interno			100.666,70	100.666,70
04	124 0003 CONTROLE INTERNO			100.666,70	100.666,70
04.124.0003.2080.0000	Manutenção das atividades de controle interno			100.666,70	100.666,70
27	Desporto e Lazer		5.000,00		5.000,00
27	124 Controle Interno		5.000,00		5.000,00
27	124 0003 CONTROLE INTERNO		5.000,00		5.000,00
27.124.0003.1040.0000	Aquisição de Equipamento para a Controladoria Geral do Município		5.000,00		5.000,00
<b>TOTAL</b>		0,00	5.000,00	100.666,70	105.666,70

**PM BAIXA GRANDE DO RIBEIRO**

RUA MARTINS DOS SANTOS, 2222 - CNPJ:41522178/0001-80

Orçamento Programa - Exercício de 2018

Anexo 06

Página 17

Lei: 68, Data: 06/12/2017

**PROGRAMA DE TRABALHO**

(Inc.II, § 2º, Art.2º)

**02 PREFEITURA MUNICIPAL****17 FUNDO MUNICIPAL DOS DIREITOS DA CRIANÇA E DO ADOLESCENTE**

Código	Especificação	Operação Especial	Projetos	Atividades	T o t a l
08	Assistência Social			78.750,00	78.750,00
08	243 Assistência à Criança e ao Adolescente			78.750,00	78.750,00
08	243 0030 AÇÕES DE PROTEÇÃO À CRIANÇA E AO ADOLESCENTE			78.750,00	78.750,00
08.243.0030.2050.0000	Programa de atendimento a Criança e ao Adolescente em situação de Risco			21.000,00	21.000,00
08.243.0030.2051.0000	Programa de Atendimento a Criança e ao Adolescente Especial			21.000,00	21.000,00
08.243.0030.2052.0000	Programa de atendimento a Criança e ao Adolescente Abandonada			15.750,00	15.750,00
08.243.0030.2053.0000	Programa de Apoio e Orientação a Família da Criança e do Adolescente			21.000,00	21.000,00
TOTAL		0,00	0,00	78.750,00	78.750,00
TOTAL GERAL		985.555,63	13.495.051,33	40.019.393,04	54.500.000,00

  
OZIRES CASTRO SILVA  
PREFEITO MUNICIPAL  
185.583.723-49  
PETRONILIO ALVES DE SANTANA NETO  
CONTADOR CRC 12.135/0-7  
007.212.513-66

**DESPESA POR FUNÇÃO, SUBFUNÇÃO E PROGRAMAS  
CONFORME O VÍNCULO COM OS RECURSOS**

(Inc.II, § 2º, Art.2º)

Código	Especificação	Ordinário	Vinculado	Adm. Indireta	Total
01	Legislativa	2.400.000,00			2.400.000,00
01 031	Ação Legislativa	2.400.000,00			2.400.000,00
01 031 0001	PROCESSO LEGISLATIVO	2.400.000,00			2.400.000,00
04	Administração	6.168.712,76			6.168.712,76
04 121	Planejamento e Orçamento	190.000,00			190.000,00
04 121 0002	GESTÃO ADMINISTRATIVA	190.000,00			190.000,00
04 122	Administração Geral	4.749.594,07			4.749.594,07
04 122 0002	GESTÃO ADMINISTRATIVA	4.749.594,07			4.749.594,07
04 123	Administração Financeira	729.814,95			729.814,95
04 123 0029	CONTROLE FINANCEIRO	729.814,95			729.814,95
04 124	Controle Interno	100.666,70			100.666,70
04 124 0003	CONTROLE INTERNO	100.666,70			100.666,70
04 182	Defesa Civil	123.245,57			123.245,57
04 182 0018	POLICIAMENTO COMUNITARIO	123.245,57			123.245,57
04 752	Energia Elétrica	275.391,47			275.391,47
04 752 0025	REDE DE DISTR. DE ENERGIA ELÉTRICA	275.391,47			275.391,47
08	Assistência Social	4.235.517,03			4.235.517,03
08 241	Assistência ao Idoso	39.113,83			39.113,83
08 241 0007	AÇÕES DE PROTEÇÃO AO IDOSO	39.113,83			39.113,83
08 242	Assistência ao Portador de Deficiência	320.277,83			320.277,83
08 242 0019	AÇÕES DE PROTEÇÃO AO DEFICIENTE	267.777,83			267.777,83
08 242 0039	PROGR. DE ATEND. A PORT. DE NECESSIDADES ESPECIAIS	52.500,00			52.500,00
08 243	Assistência à Criança e ao Adolescente	478.842,30			478.842,30
08 243 0030	AÇÕES DE PROTEÇÃO À CRIANÇA E AO ADOLESCENTE	478.842,30			478.842,30
08 244	Assistência Comunitária	3.397.283,07			3.397.283,07
08 244 0033	AÇÃO COMUNITÁRIA GERAL	3.397.283,07			3.397.283,07
10	Saúde	37.500,00	8.019.061,77		8.056.561,77
10 301	Atenção Básica	37.500,00	5.482.026,83		5.519.526,83
10 301 0008	GESTÃO E EXPANSÃO DO SISTEMA DE SAÚDE		3.785.032,91		3.785.032,91
10 301 0009	PROGRAMAS ESPECIAIS DE SAÚDE	15.000,00	1.596.993,92		1.611.993,92
10 301 0020	GESTÃO DAS AÇÕES DE ASSIST. HOSP. E AMBULATORIAL	22.500,00	100.000,00		122.500,00
10 302	Assistência Hospitalar e Ambulatorial		2.363.775,56		2.363.775,56
10 302 0020	GESTÃO DAS AÇÕES DE ASSIST. HOSP. E AMBULATORIAL		2.363.775,56		2.363.775,56
10 306	Alimentação e Nutrição		173.259,38		173.259,38
10 306 0020	GESTÃO DAS AÇÕES DE ASSIST. HOSP. E AMBULATORIAL		173.259,38		173.259,38
12	Educação	4.500.962,13	12.058.222,05		16.559.184,18
12 361	Ensino Fundamental	4.115.709,18	9.802.845,88		13.918.555,06
12 361 0010	GESTÃO E EXPANSÃO DO ENSINO FUNDAMENTAL	3.313.784,18	9.802.845,88		13.116.630,06
12 361 0011	PROGRAMAS ESPECIAIS DE EDUCAÇÃO	801.925,00			801.925,00
12 363	Ensino Profissional	131.777,95			131.777,95
12 363 0031	GESTÃO DO ENSINO PROFISSIONALIZANTE	131.777,95			131.777,95
12 365	Educação Infantil	141.247,88	1.268.857,39		1.410.105,27
12 365 0035	GESTÃO E EXPANSÃO DO ENSINO INFANTIL	141.247,88	1.268.857,39		1.410.105,27
12 366	Educação de Jovens e Adultos	112.227,12	974.666,85		1.086.893,97
12 366 0012	PROGRAMA DE ENSINO A TRAB. JOVENS E	112.227,12	974.666,85		1.086.893,97

**DESPESA POR FUNÇÃO, SUBFUNÇÃO E PROGRAMAS  
CONFORME O VÍNCULO COM OS RECURSOS**



(Inc.II, § 2º, Art.2º)

Código	Especificação	Ordinário	Vinculado	Adm. Indireta	Total
ADULTOS					
12 367	Educação Especial		11.851,93		11.851,93
12 367 0039	PROGR. DE ATEND. A PORT. DE NECESSIDADES ESPECIAIS		11.851,93		11.851,93
13	Cultura	563.481,88			563.481,88
13 392	Difusão Cultural	563.481,88			563.481,88
13 392 0021	APOIO E ESTÍMULO ÀS ATIVIDADES CULTURAIS	563.481,88			563.481,88
15	Urbanismo	8.968.112,30			8.968.112,30
15 451	Infra-Estrutura Urbana	8.915.612,30			8.915.612,30
15 451 0013	AÇÕES DE UTILIDADE PÚBLICA	8.915.612,30			8.915.612,30
15 452	Serviços Urbanos	52.500,00			52.500,00
15 452 0013	AÇÕES DE UTILIDADE PÚBLICA	52.500,00			52.500,00
16	Habitação	396.296,89			396.296,89
16 481	Habitação Rural	118.518,76			118.518,76
16 481 0014	PROGRAMA DE MELHORIA HABITACIONAL - RURAL	118.518,76			118.518,76
16 482	Habitação Urbana	277.778,13			277.778,13
16 482 0022	PROGRAMA DE MELHORIA HABITACIONAL-URBANA	277.778,13			277.778,13
17	Saneamento	660.066,89			660.066,89
17 511	Saneamento Básico Rural	336.363,13			336.363,13
17 511 0015	AÇÕES DE SANEAMENTO BASICO RURAL	336.363,13			336.363,13
17 512	Saneamento Básico Urbano	323.703,76			323.703,76
17 512 0023	AÇÕES DE SANEAMENTO BÁSICO URBANO	323.703,76			323.703,76
18	Gestão Ambiental	1.052.000,00			1.052.000,00
18 541	Preservação e Conservação Ambiental	295.000,00			295.000,00
18 541 0016	AÇÕES DE PRESERVAÇÃO E DEFESA DO MEIO AMBIENTE	295.000,00			295.000,00
18 542	Controle Ambiental	602.000,00			602.000,00
18 542 0016	AÇÕES DE PRESERVAÇÃO E DEFESA DO MEIO AMBIENTE	602.000,00			602.000,00
18 544	Recursos Hídricos	123.500,00			123.500,00
18 544 0034	AÇÕES DE PRESERV. E APROV. DE RECURSOS HIDRICOS	123.500,00			123.500,00
18 608	Promoção da Produção Agropecuária	31.500,00			31.500,00
18 608 0038	DESENVOLVIMENTO AGRÁRIO	31.500,00			31.500,00
20	Agricultura	565.532,07			565.532,07
20 605	Abastecimento	387.765,80			387.765,80
20 605 0036	GESTÃO DAS ATIVIDADES DE ABASTECIMENTO	387.765,80			387.765,80
20 606	Extensão Rural	75.312,50			75.312,50
20 606 0038	DESENVOLVIMENTO AGRÁRIO	75.312,50			75.312,50
20 607	Irrigação	26.250,00			26.250,00
20 607 0038	DESENVOLVIMENTO AGRÁRIO	26.250,00			26.250,00
20 608	Promoção da Produção Agropecuária	76.203,77			76.203,77
20 608 0016	AÇÕES DE PRESERVAÇÃO E DEFESA DO MEIO AMBIENTE	21.000,00			21.000,00
20 608 0017	AÇÕES DE INCENTIVO À PRODUÇÃO VEGETAL	43.351,88			43.351,88
20 608 0024	AÇÕES DE INCENTIVO À PRODUÇÃO ANIMAL	11.851,89			11.851,89
24	Comunicações	57.025,43			57.025,43
24 722	Telecomunicações	57.025,43			57.025,43

**DESPESA POR FUNÇÃO, SUBFUNÇÃO E PROGRAMAS  
CONFORME O VÍNCULO COM OS RECURSOS**

(Inc.II, § 2º, Art.2º)

Código	Especificação	Ordinário	Vinculado	Adm. Indireta	Total
24 722 0005	RADIODIFUSÃO	57.025,43			57.025,43
25	Energia	353.555,58			353.555,58
25 752	Energia Elétrica	353.555,56			353.555,56
25 752 0025	REDE DE DISTR. DE ENERGIA ELÉTRICA	353.555,56			353.555,56
26	Transporte	3.106.708,92			3.106.708,92
26 752	Energia Elétrica	50.000,00			50.000,00
26 752 0026	EXPANSÃO E MELHORIADA REDE RODOVIÁRIA MUNICIPAL	50.000,00			50.000,00
26 782	Transporte Rodoviário	3.056.708,92			3.056.708,92
26 782 0026	EXPANSÃO E MELHORIADA REDE RODOVIÁRIA MUNICIPAL	3.056.708,92			3.056.708,92
27	Desporto e Lazer	371.688,69			371.688,69
27 124	Controle Interno	5.000,00			5.000,00
27 124 0003	CONTROLE INTERNO	5.000,00			5.000,00
27 812	Desporto Comunitário	331.133,05			331.133,05
27 812 0027	INCENTIVO AO ESPORTE AMADOR	320.633,05			320.633,05
27 812 0032	PROMOÇÃO DO LAZER	10.500,00			10.500,00
27 813	Lazer	35.555,64			35.555,64
27 813 0032	PROMOÇÃO DO LAZER	35.555,64			35.555,64
28	Encargos Especiais	585.555,63			585.555,63
28 843	Serviço da Dívida Interna	285.555,63			285.555,63
28 843 0028	AMORTIZAÇÃO E JUROS DA DÍVIDA INTERNA	35.555,63			35.555,63
28 843 0029	CONTROLE FINANCEIRO	250.000,00			250.000,00
28 846	Outros Encargos Especiais	300.000,00			300.000,00
28 846 0002	GESTÃO ADMINISTRATIVA	300.000,00			300.000,00
99	Reserva de Contingência	400.000,00			400.000,00
99 999	Reserva de Contingência	400.000,00			400.000,00
99 999 0006	RESERVA DE CONTINGÊNCIA	400.000,00			400.000,00
TOTAL		34.422.716,18	20.077.283,82	0,00	54.500.000,00

  
OZIRES CASTRO SILVA  
PREFEITO MUNICIPAL  
185.583.723-49  
PETRONÍLIO ALVES DE SANTANA NETO  
CONTADOR CRC 12.135/0-7  
007.212.513-66

**PM BAIXA GRANDE DO RIBEIRO**

RUA MARTINS DOS SANTOS, 2222 - CNPJ:41522178/0001-80 Orçamento Programa - Exercício de 2018

Anexo 09

Página 1

**DEMONSTRATIVO DAS DESPESAS POR ORGÃO E FUNÇÕES DE GOVERNO**

(Inc. II, § 2º, Art. 2º)

Lei: 68, Data: 06/12/2017

UNIDADE	01 01	CAMARA MUNICIPAL	Valor
Função	01	Legislativa	2.400.000,00
UNIDADE	02 01	GABINETE DO PREFEITO	Valor
Função	04	Administração	1.794.493,48
UNIDADE	02 02	SECRETARIA DE ADMINISTRAÇÃO	Valor
Função	04	Administração	3.078.346,16
Função	24	Comunicações	57.025,43
Função	28	Encargos Especiais	550.000,00
Função	99	Reserva de Contingência	400.000,00
UNIDADE	02 03	SEC. DE AGRICULTURA	Valor
Função	20	Agricultura	565.532,07
UNIDADE	02 04	SECRETARIA DE OBRAS E INFRA-ESTRUTURA	Valor
Função	04	Administração	275.391,47
Função	15	Urbanismo	8.968.112,30
Função	16	Habitação	396.296,89
Função	17	Saneamento	660.066,89
Função	25	Energia	353.555,56
Função	26	Transporte	3.106.708,92
UNIDADE	02 05	SECRETARIA DE SAÚDE E SANEAMENTO	Valor
Função	10	Saúde	8.056.561,77
UNIDADE	02 06	SECRETARIA DE MEIO AMBIENTE	Valor
Função	18	Gestão Ambiental	450.000,00
UNIDADE	02 07	SECRETARIA DE EDUCAÇÃO E CULTURA	Valor
Função	12	Educação	16.559.184,18
Função	13	Cultura	563.481,88
UNIDADE	02 08	FUNDO MUNICIPAL DO MEIO AMBIENTE	Valor
Função	18	Gestão Ambiental	602.000,00
UNIDADE	02 09	SECRETARIA MUNICIPAL DE PLANEJAMENTO	Valor
Função	04	Administração	190.000,00
UNIDADE	02 10	SECRETARIA DE AÇÃO SOCIAL	Valor

**PM BAIXA GRANDE DO RIBEIRO**

RUA MARTINS DOS SANTOS, 2222 - CNPJ:41522178/0001-80 Orçamento Programa - Exercício de 2018

Anexo 09

Página 2

**DEMONSTRATIVO DAS DESPESAS POR ORGÃO E FUNÇÕES DE GOVERNO**

(Inc.II, § 2º, Art.2º)

Lei: 68, Data: 06/12/2017

UNIDADE	02 10	SECRETARIA DE AÇÃO SOCIAL	Valor
Função	08	Assistência Social	4.156.767,03
UNIDADE	02 11	SECRETARIA DE FINANÇAS	Valor
Função	04	Administração	729.814,95
Função	28	Encargos Especiais	35.555,63
UNIDADE	02 12	SECRETARIA DE ESPORTE E LAZER	Valor
Função	27	Desporto e Lazer	366.688,69
UNIDADE	02 16	CONTROLADORIA GERAL DO MUNICIPIO	Valor
Função	04	Administração	100.666,70
Função	27	Desporto e Lazer	5.000,00
UNIDADE	02 17	FUNDO MUNICIPAL DOS DIREITOS DA CRIANÇA E DO ADOLESCENTE	Valor
Função	08	Assistência Social	78.750,00
TOTAL GERAL			54.500.000,00

**RESUMO DO TOTAL ORÇADO POR ORGÃO**

01 01	CAMARA MUNICIPAL	2.400.000,00
02 01	GABINETE DO PREFEITO	1.794.493,48
02 02	SECRETARIA DE ADMINISTRAÇÃO	4.085.371,59
02 03	SEC. DE AGRICULTURA	565.532,07
02 04	SECRETARIA DE OBRAS E INFRA-ESTRUTURA	13.760.132,03
02 05	SECRETARIA DE SAÚDE E SANEAMENTO	8.056.561,77
02 06	SECRETARIA DE MEIO AMBIENTE	450.000,00
02 07	SECRETARIA DE EDUCAÇÃO E CULTURA	17.122.666,06
02 08	FUNDO MUNICIPAL DO MEIO AMBIENTE	602.000,00
02 09	SECRETARIA MUNICIPAL DE PLANEJAMENTO	190.000,00
02 10	SECRETARIA DE AÇÃO SOCIAL	4.156.767,03
02 11	SECRETARIA DE FINANÇAS	765.370,58
02 12	SECRETARIA DE ESPORTE E LAZER	366.688,69
02 16	CONTROLADORIA GERAL DO MUNICIPIO	105.666,70
02 17	FUNDO MUNICIPAL DOS DIREITOS DA CRIANÇA E DO ADOLESCENTE	78.750,00
TOTAL		54.500.000,00

**RESUMO DO TOTAL ORÇADO POR FUNÇÃO**

01	Legislativa	2.400.000,00
----	-------------	--------------

**PM BAIXA GRANDE DO RIBEIRO**

RUA MARTINS DOS SANTOS, 2222 - CNPJ:41522178/0001-80 Orçamento Programa - Exercício de 2018

Anexo 09

Página 3

**DEMONSTRATIVO DAS DESPESAS POR ORGÃO E FUNÇÕES DE GOVERNO**

(Inc. II, § 2º, Art. 2º)

Lei: 68, Data: 06/12/2017

04	Administração	6.168.712,76
08	Assistência Social	4.235.517,03
10	Saúde	8.056.561,77
12	Educação	16.559.184,18
13	Cultura	563.481,88
15	Urbanismo	8.968.112,30
16	Habitação	396.296,89
17	Saneamento	660.066,89
18	Gestão Ambiental	1.052.000,00
20	Agricultura	565.532,07
24	Comunicações	57.025,43
25	Energia	353.555,56
26	Transporte	3.106.708,92
27	Desporto e Lazer	371.688,69
28	Encargos Especiais	585.555,63
99	Reserva de Contingência	400.000,00
TOTAL		54.500.000,00



---

OZIRES CASTRO SILVA  
PREFEITO MUNICIPAL  
185.583.723-49



---

PETRONILIO ALVES DE SANTANA NETO  
CONTADOR CRC 12.135/0-7  
007.212.513-66



**SEGURIDADE SOCIAL**

Codigo	Especificacao	Categoria	Função
<b>08</b>	<b>Assistência Social</b>		<b>4.235.517,03</b>
3.1.90.04.00	CONTRATAÇÃO POR TEMPO DETERMINADO	5.925,94	
3.1.90.11.00	VENCIMENTOS E VANTAGENS FIXAS - PESSOAL CIVIL	688.379,65	
3.1.90.13.00	OBRIGAÇÕES PATRONAIS	127.763,70	
3.1.90.16.00	OUTRAS DESPESAS VARIÁVEIS - PESSOAL CIVIL	4.740,76	
3.1.90.92.00	DESPESAS DE EXERCÍCIOS ANTERIORES	2.370,38	
3.3.90.14.00	DIÁRIAS - CIVIL	58.555,57	
3.3.90.18.00	AUXÍLIO FINANCEIRO A ESTUDANTES	150.000,00	
3.3.90.30.00	MATERIAL DE CONSUMO	1.111.210,12	
3.3.90.32.00	MATERIAL, BEM OU SERVIÇO PARA DISTRIBUIÇÃO GRA	507.111,13	
3.3.90.33.00	PASSAGENS E DESPESAS COM LOCOMOÇÃO	150.000,00	
3.3.90.36.00	OUTROS SERVIÇOS DE TERCEIROS - PESSOA FÍSICA	572.701,93	
3.3.90.39.00	OUTROS SERVIÇOS DE TERCEIROS - PESSOA JURÍDICA	431.262,02	
3.3.90.47.00	OBRIGAÇÕES TRIBUTÁRIAS E CONTRIBUTIVAS	5.925,94	
3.3.90.48.00	OUTROS AUXÍLIOS FINANCEIROS A PESSOAS FÍSICAS	43.500,07	
3.3.90.92.00	DESPESAS DE EXERCÍCIOS ANTERIORES	32.370,38	
4.4.90.51.00	OBRAS E INSTALAÇÕES	299.537,07	
4.4.90.52.00	EQUIPAMENTOS E MATERIAL PERMANENTE	44.162,37	
<b>10</b>	<b>Saúde</b>		<b>8.056.561,77</b>
3.1.90.04.00	CONTRATAÇÃO POR TEMPO DETERMINADO	119.647,50	
3.1.90.11.00	VENCIMENTOS E VANTAGENS FIXAS - PESSOAL CIVIL	2.983.421,98	
3.1.90.13.00	OBRIGAÇÕES PATRONAIS	502.908,71	
3.1.90.16.00	OUTRAS DESPESAS VARIÁVEIS - PESSOAL CIVIL	77.520,38	
3.1.90.91.00	SENTENÇAS JUDICIAIS	5.925,94	
3.1.90.92.00	DESPESAS DE EXERCÍCIOS ANTERIORES	16.366,88	
3.2.90.21.00	JUROS SOBRE A DÍVIDA POR CONTRATO	1.128,75	
3.3.90.14.00	DIÁRIAS - CIVIL	154.681,01	
3.3.90.30.00	MATERIAL DE CONSUMO	1.125.689,84	
3.3.90.32.00	MATERIAL, BEM OU SERVIÇO PARA DISTRIBUIÇÃO GRA	18.847,87	
3.3.90.33.00	PASSAGENS E DESPESAS COM LOCOMOÇÃO	14.021,25	
3.3.90.35.00	SERVIÇOS DE CONSULTORIA	5.925,94	
3.3.90.36.00	OUTROS SERVIÇOS DE TERCEIROS - PESSOA FÍSICA	1.588.292,60	
3.3.90.39.00	OUTROS SERVIÇOS DE TERCEIROS - PESSOA JURÍDICA	538.678,19	
3.3.90.48.00	OUTROS AUXÍLIOS FINANCEIROS A PESSOAS FÍSICAS	64.268,85	
3.3.90.91.00	SENTENÇAS JUDICIAIS	5.925,94	
3.3.90.92.00	DESPESAS DE EXERCÍCIOS ANTERIORES	30.419,09	
3.3.90.93.00	INDENIZAÇÕES E RESTITUIÇÕES	8.567,21	
3.3.90.95.00	INDENIZAÇÃO PELA EXECUÇÃO DE TRABALHOS DE CAI	8.567,21	
4.4.90.51.00	OBRAS E INSTALAÇÕES	350.000,00	
4.4.90.52.00	EQUIPAMENTOS E MATERIAL PERMANENTE	432.370,38	
4.6.90.71.00	PRINCIPAL DA DÍVIDA CONTRATUAL RESGATADO	3.386,25	



**PM BAIXA GRANDE DO RIBEIRO**  
RUA MARTINS DOS SANTOS, 2222 - CNPJ:41522178/0001-80

Orçamento Programa - Exercício de 2018

**SEGURIDADE SOCIAL**

Anexo 11

Página 2

Lei: 68, Data: 06/12/2017

Código	Especificação	Categoria	Função
TOTAL			12.292.078,80

OZIREZ CASTRO SILVA  
PREFEITO MUNICIPAL  
185.583.723-49

PETRONILIO ALVES DE SANTANA NETO  
CONTADOR CRC 12.135/0-7  
007.212.513-66

**PM BAIXA GRANDE DO RIBEIRO**

RUA MARTINS DOS SANTOS, 2222 - CNPJ:41522178/0001-80

Quadro 16

Orçamento Programa - Exercício de 2018

Página 1

**ANÁLISE DE APLICAÇÃO NO ENSINO**

Lei: 68, Data: 06/12/2017

**ANÁLISE DO ENSINO - RECEITA PREVISTA**

Cod Receita	Discriminação	Total Orçado	Obrig 25%	Fundamental	Infantil
<b>RECEITA TRIBUTARIA</b>					
1113.03.1.1.00	IRRF - TRABALHO - PRINCIPAL	850.000,00	212.500,00	127.500,00	85.000,00
1118.01.1.1.00	IPTU - PRINCIPAL	200.000,00	50.000,00	30.000,00	20.000,00
1118.01.4.1.00	ITBI - PRINCIPAL	2.050.000,00	512.500,00	307.500,00	205.000,00
1118.02.3.1.00	ISS - PRINCIPAL	2.000.000,00	500.000,00	300.000,00	200.000,00
1118.02.3.3.00	ISS - DÍVIDA ATIVA	5.000,00	1.250,00	750,00	500,00
1121.01.1.1.00	TAXAS DE INSPEÇÃO, CONTROLE E FISCALIZAÇÃO - P	50.000,00	0,00	0,00	0,00
1240.00.1.1.00	CONTRIB P/ CUSTEIO SERVIÇO DE ILUMINAÇÃO PÚBLI	200.000,00	50.000,00	30.000,00	20.000,00
1321.00.1.1.06	RECEITA REMUNER.DEPÓS.BANC.RECUR.VINC.-FNDE	25.000,00	0,00	0,00	0,00
<b>TRANSFERENCIAS DA UNIÃO</b>					
1718.01.2.1.00	COTA-PARTE DO FPM - COTA MENSAL - PRINCIPAL	9.500.000,00	2.375.000,00	1.425.000,00	950.000,00
1718.01.3.1.00	COTA-PARTE DO FPM - 1% COTA DE DEZEMBRO - PRIN	400.000,00	100.000,00	60.000,00	40.000,00
1718.01.4.1.00	COTA-PARTE DO FPM- 1% COTA DE JULHO - PRINCIPA	400.000,00	100.000,00	60.000,00	40.000,00
1718.01.5.1.00	COTA-PARTE DO ITR - PRINCIPAL	1.800.000,00	450.000,00	270.000,00	180.000,00
1718.06.1.1.00	TRANSFERENCIA FINAN.ICMS-DESONERAÇÃO-L.C. Nº	23.650,00	5.912,50	3.547,50	2.365,00
<b>TRANSFERENCIAS DO ESTADO</b>					
1728.01.1.1.00	COTA-PARTE DO ICMS - PRINCIPAL	16.500.000,00	4.125.000,00	2.475.000,00	1.650.000,00
1728.01.2.1.00	COTA-PARTE DO IPVA - PRINCIPAL	250.000,00	62.500,00	37.500,00	25.000,00
1728.01.3.1.00	COTA-PARTE DO IPI - MUNICÍPIOS - PRINCIPAL	5.000,00	1.250,00	750,00	500,00
<b>Sub-Total</b>		<b>34.258.650,00</b>	<b>8.545.912,50</b>	<b>5.127.547,50</b>	<b>3.418.365,00</b>
<b>OUTRAS RECEITAS (100%)</b>					
1321.00.1.1.01	RECEITA REMUNERAÇÃO DEPÓS. BANCÁR.RECUR	40.000,00	40.000,00		
1321.00.1.1.08	REMUNERAÇÃO DE DEPÓSITOS BANCÁRIOS - PDD	500,00	500,00		
1321.00.1.1.10	REMUNERAÇÃO DE DEPÓSITOS BANCÁRIOS - PNA	500,00	500,00		
1718.05.1.1.00	TRANSFERÊNCIAS DO SALÁRIO-EDUCAÇÃO - PRII	360.000,00	360.000,00		
1718.05.2.1.00	TRANSFERÊNCIAS DIRETAS DO FNDE REFERENT	59.125,00	59.125,00		
1718.05.3.1.00	TRANSFERÊNCIAS DIRETAS DO FNDE REFERENT	230.000,00	230.000,00		
1718.05.4.1.00	TRANSFERÊNCIAS DIRETAS DO FNDE REFERENT	150.000,00	150.000,00		
1718.05.9.1.00	OUTRAS TRANSFERÊNCIAS DIRETAS DO FNDE - F	55.000,00	55.000,00		
1718.10.2.1.00	TRANS.CONVÊNIO DA UNIÃO DESTINADAS PROC	50.000,00	50.000,00		
1728.10.2.1.00	TRANSF.CONVÊNIO DOS ESTADOS DEST. A PROC	35.475,00	35.475,00		
1758.01.1.1.00	TRANSFERÊNCIAS DE RECURSOS DO FUNDEB - F	9.000.000,00	9.000.000,00		
1758.01.2.1.00	TRANSFERÊNCIAS DE REC. -COMPLEMENTAÇÃO	2.500.000,00	2.500.000,00		
2418.10.2.1.00	TRANSF. CONV.DA UNIÃO DESTINADAS A PROG. E	600.000,00	600.000,00		
2428.10.1.1.00	TRANSFERÊNCIAS DE CONVÊNIO DOS ESTADOS	100.000,00	100.000,00		
<b>Sub Total</b>		<b>13.180.600,00</b>	<b>13.180.600,00</b>	<b>0,00</b>	<b>0,00</b>
<b>TOTAL</b>		<b>47.439.250,00</b>	<b>21.726.512,50</b>	<b>5.127.547,50</b>	<b>3.418.365,00</b>

**ANÁLISE DO ENSINO - DESPESA FIXADA**

Func Progra	Discriminação	Fixada	Fundamental	Infantil
Tipo:				
9510.00.00	DEDUÇÃO DO FUNDEB	5.526.250,60	5.526.250,60	0,00
<b>Sub-Total:</b>		<b>5.526.250,60</b>	<b>5.526.250,60</b>	<b>0,00</b>

Tipo: EF



**ANÁLISE DE APLICAÇÃO NO ENSINO**

Lei: 68, Data: 06/12/2017

**Tipo: EF**

12.361.0010.1020.000	Aquisição de Imóveis Educacionais	52.500,00	52.500,00	
12.361.0010.1021.000	Aquisição de Veículo para a Educação	192.500,00	192.500,00	
12.361.0010.1200.000	Construção, ampliação e recuperação de unidades escolares	929.518,30	929.518,30	
12.361.0010.2202.000	Manutenção e desenvolvimento do ensino fundamental	2.463.784,18	2.463.784,18	
12.361.0010.2206.000	Manutenção do prog. municipal de transporte escolar	120.000,00	120.000,00	
12.361.0011.2240.000	Ações do programa Nac. de Alim. Escolar-PNAE	230.500,00	230.500,00	
12.361.0011.2241.000	Ações do programa Dinheiro Dir. na Escola-PDDE	59.925,00	59.925,00	
12.361.0011.2246.000	Ações do Programa Salário Educação	361.000,00	361.000,00	
12.361.0011.2248.000	Ações do Programa PNATE	150.500,00	150.500,00	
12.366.0012.2020.000	Manutenção do Programa Brasil Alfabetizado	112.227,12	112.227,12	
<b>Sub-Total:</b>		<b>4.672.454,60</b>	<b>4.672.454,60</b>	<b>0,00</b>

**Tipo: EI**

12.365.0035.2260.000	Manutenção e desenvolvimento do ensino infantil	214.951,63		214.951,63
<b>Sub-Total:</b>		<b>214.951,63</b>	<b>0,00</b>	<b>214.951,63</b>

**Tipo: FM**

12.361.0010.2201.000	Remuner. do Magistério-ensino fundamental-60% FUNDEB	5.793.471,69	5.793.471,69	
12.365.0035.2262.000	Remun.do magistério-ensino infantil-60% FUNDEB	1.009.481,51		1.009.481,51
12.366.0012.2257.000	PROEJA-Rem.do magistério-60% FUNDEB	915.407,45	915.407,45	
12.367.0039.2272.000	Remun.do magistério-ensino especial-60% FUNDEB	5.925,95	5.925,95	
<b>Sub-Total:</b>		<b>7.724.286,60</b>	<b>6.714.805,09</b>	<b>1.009.481,51</b>

**Tipo: FO**

12.361.0010.1031.000	AQUISIÇÃO DE EQUIPAMENTOS PARA ESCOLAS MUNICIPAIS	50.000,00	50.000,00	
12.361.0010.1201.000	Constr.ampl.e recup. de unidades escolares-40% FUNDEB	500.000,00	500.000,00	
12.361.0010.1207.000	Ações do progr.munic.de transporte escolar-40% FUNDEB	247.778,13	247.778,13	
12.361.0010.2201.000	Remuner. do Magistério-ensino fundamental-60% FUNDEB	2.370,38	2.370,38	
12.361.0010.2203.000	Manut. e desenv.do ensino fundamental-40% FUNDEB	2.664.707,38	2.664.707,38	
12.361.0010.2213.000	Aquisição de veículos	100.000,00	100.000,00	
12.365.0035.2263.000	Manut.e desenvolvimento do ensino infantil-40% FUNDEB	185.672,13		185.672,13
12.366.0012.2258.000	PROEJA-Manut.e desenvolvimento do ensino-40% FUNDEB	59.259,40	59.259,40	
12.367.0039.2273.000	Manut.e desenv.do ensino especial-40% FUNDEB	5.925,98	5.925,98	
<b>Sub-Total:</b>		<b>3.815.713,40</b>	<b>3.630.041,27</b>	<b>185.672,13</b>

<b>TOTAL</b>	<b>21.953.656,83</b>	<b>20.543.551,56</b>	<b>1.410.105,27</b>
--------------	----------------------	----------------------	---------------------

Recursos de Auxílios, Subvenc e Contrib.	-13.180.600,00	-13.180.600,00	0,00
--	----------------	----------------	------

Total Líquido	8.773.056,83	7.362.951,56	1.410.105,27
---------------	--------------	--------------	--------------

Percentual Aplicado	25,61	83,93	16,07
---------------------	-------	-------	-------

**ANÁLISE DO ENSINO - RETENÇÃO DO FUNDEB**

Cod Receita	Discriminação	Previsão	%	Valor
1718.01.2.1.00	COTA-PARTE DO FPM - COTA MENSAL - PRINCIPAL	9.500.000,00	20,00	1.900.000,00
1718.01.5.1.00	COTA-PARTE DO ITR - PRINCIPAL	1.800.000,00	20,00	360.000,00
1718.06.1.1.00	TRANSFERÊNCIA FINAN.ICMS-DESONERAÇÃO-L.C. Nº 87/96-PRINCIPAL	23.650,00	20,00	4.730,00
1728.01.1.1.00	COTA-PARTE DO ICMS - PRINCIPAL	16.500.000,00	20,00	3.300.000,00
1728.01.2.1.00	COTA-PARTE DO IPVA - PRINCIPAL	250.000,00	20,00	50.000,00
1728.01.3.1.00	COTA-PARTE DO IPI - MUNICÍPIOS - PRINCIPAL	5.000,00	20,00	1.000,00

<b>TOTAL</b>				<b>5.615.730,00</b>
--------------	--	--	--	---------------------

**PM BAIXA GRANDE DO RIBEIRO**

RUA MARTINS DOS SANTOS, 2222 - CNPJ:41522178/0001-80

Orçamento Programa - Exercício de 2018

**ANÁLISE DE APLICAÇÃO NO ENSINO**

Quadro 16

Página 3

Lei: 68, Data: 06/12/2017

**ANÁLISE DO FUNDEB**



Cod Receita		Previsão
1321.00.1.1.01	RECEITA REMUNERAÇÃO DEPÓS. BANCÁR.RECUR.VINCUL.FUNDEB	40.000,00
1758.01.1.1.00	TRANSFERÊNCIAS DE RECURSOS DO FUNDEB - PRINCIPAL	9.000.000,00
1758.01.2.1.00	TRANSFERÊNCIAS DE REC. -COMPLEMENTAÇÃO DO FUNDEB - PRINCIPAL	2.500.000,00
<b>TOTAL</b>		<b>11.540.000,00</b>

**DESPESA COM MAGISTÉRIO (FM)**

Cod Despesa	Discriminação	Previsão
12.361.0010.2201.0000	Remuner. do Magistério-ensino fundamental-60% FUNDEB	5.793.471,69
12.365.0035.2262.0000	Remun.do magistério-ensino infantil-60% FUNDEB	1.009.481,51
12.366.0012.2257.0000	PROEJA-Rem.do magistério-60% FUNDEB	915.407,45
12.367.0039.2272.0000	Remun.do magistério-ensino especial-60% FUNDEB	5.925,95
<b>TOTAL</b>		<b>7.724.286,60</b>

Percentual Previsto (Mínimo 60%)

66,93

  
OZIRES CASTRO SILVA  
PREFEITO MUNICIPAL  
185.583.723-49  
PETRONILIO ALVES DE SANTANA NETO  
CONTADOR CRC 12.135/0-7  
007.212.513-66

**PM BAIXA GRANDE DO RIBEIRO**

RUA MARTINS DOS SANTOS, 2222 - CNPJ:41522178/0001-80

Orçamento Programa - Exercício de 2018

**ANÁLISE DA SAÚDE**

Quadro 17

Página 1

Lei: 68, Data: 06/12/2017

**ANÁLISE DA SAÚDE - RECEITA PREVISTA**

Cod Receita	Discriminação	Total Orçado	Aplicações	
			Obrigatórias	15%
	<b>RECEITA DE IMPOSTOS</b>			
1113.01.1.2.00	IRPF - MULTAS E JUROS	5.000,00	750,00	
1113.03.1.1.00	IRRF - TRABALHO - PRINCIPAL	850.000,00	127.500,00	
1118.01.1.1.00	IPTU - PRINCIPAL	200.000,00	30.000,00	
1118.01.4.1.00	ITBI - PRINCIPAL	2.050.000,00	307.500,00	
1118.02.3.1.00	ISS - PRINCIPAL	2.000.000,00	300.000,00	
1118.02.3.3.00	ISS - DÍVIDA ATIVA	5.000,00	750,00	
1119.01.1.2.00	OUTROS IMPOSTOS - MULTAS E JUROS	5.000,00	750,00	
	<b>TRANSFERENCIAS DA UNIÃO</b>			
1718.01.2.1.00	COTA-PARTE DO FPM - COTA MENSAL - PRINCIPAL	9.500.000,00	1.425.000,00	
1718.01.5.1.00	COTA-PARTE DO ITR - PRINCIPAL	1.800.000,00	270.000,00	
1718.06.1.1.00	TRANSFERÊNCIA FINAN.ICMS-DESONERAÇÃO-L.C. Nº 87/01	23.650,00	3.547,50	
	<b>TRANSFERENCIAS DO ESTADO</b>			
1728.01.1.1.00	COTA-PARTE DO ICMS - PRINCIPAL	16.500.000,00	2.475.000,00	
1728.01.2.1.00	COTA-PARTE DO IPVA - PRINCIPAL	250.000,00	37.500,00	
1728.01.3.1.00	COTA-PARTE DO IPI - MUNICÍPIOS - PRINCIPAL	5.000,00	750,00	
	<b>Sub Total - Aplicações Mínimas Obrigatórias 15%</b>	<b>33.193.650,00</b>	<b>4.979.047,50</b>	
	<b>OUTRAS RECEITAS (100%)</b>			
1321.00.1.1.02	RECEITA REMUN.DEPOS. BANC.RECUR.VINC. FNS REI	10.000,00	10.000,00	
1321.00.1.1.11	REMUNERAÇÃO DE DEPÓSITOS BANCÁRIOS - FNS VINI	35.000,00	35.000,00	
1718.03.1.1.01	TRANSFERÊNCIA DE REC. SISTEMA ÚNICO DE SAÚDE	80.000,00	80.000,00	
1718.03.1.1.02	TRANSFERÊNCIA DE REC. SISTEMA ÚNICO DE SAÚDE	350.000,00	350.000,00	
1718.03.1.1.03	TRANSFERÊNCIA DE REC. SISTEMA ÚNICO DE SAÚDE	180.000,00	180.000,00	
1718.03.1.1.04	TRANSFERÊNCIA DE REC. SISTEMA ÚNICO DE SAÚDE	210.000,00	210.000,00	
1718.03.1.1.06	TRANSFERÊNCIA DE REC. SISTEMA ÚNICO DE SAÚDE	200.000,00	200.000,00	
1718.03.1.1.07	TRANSFERÊNCIA DE REC. DO SIS. ÚNICO DE SAÚDE -	490.919,81	490.919,81	
1718.03.1.1.08	TRANSFERÊNCIA DE REC.SISTEMA ÚNICO DE SAÚDE -	150.000,00	150.000,00	
1718.03.1.1.09	TRANSFERÊNCIA DE REC SISTEMA ÚNICO DE SAÚDE -	100.000,00	100.000,00	
1718.03.1.1.10	TRANSFERÊNCIA DE RECURSOS DO SISTEMA ÚNICO	250.000,00	250.000,00	
1718.10.1.1.00	TRANSFERÊNCIAS DE CONVÊNIO DA UNIÃO PARA S	150.000,00	150.000,00	
1728.03.1.1.00	TRANSF.REC.ESTADO P/ PROG.SAÚDE-REP. FUNDO A	300.000,00	300.000,00	
1728.10.1.1.00	TRANSFERÊNCIAS DE CONVÊNIO DOS ESTADOS PAR	161.825,00	161.825,00	
2418.10.1.1.00	TRANSFERÊNCIAS DE CONVÊNIO DA UNIÃO PARA O S	250.000,00	250.000,00	
2428.10.1.1.00	TRANSFERÊNCIAS DE CONVÊNIO DOS ESTADOS P/	100.000,00	100.000,00	
2428.10.2.1.00	TRANSF. CONVÊNIO DOS ESTADOS P/ PROG. DA ED	50.000,00	50.000,00	
	<b>Sub Total</b>	<b>3.067.744,81</b>	<b>3.067.744,81</b>	
	<b>TOTAL</b>	<b>36.261.394,81</b>	<b>8.046.792,31</b>	

**ANÁLISE DA SAÚDE - DESPESA FIXADA**

Func. Programatica	Discriminação	Fixado à Aplicar
10.301.0008.1166.0000	Aquisição de ambulância	77.500,00
10.301.0008.2160.0000	Manutenção dos serviços municipais de saúde	3.707.532,91
10.301.0009.2182.0000	Ações de Vigilância Sanitária	35.555,64

**PM BAIXA GRANDE DO RIBEIRO**

RUA MARTINS DOS SANTOS, 2222 - CNPJ:41522178/0001-80

Orçamento Programa - Exercício de 2018

**ANÁLISE DA SAÚDE**

Quadro 17

Página 2

Lei: 68, Data: 06/12/2017

10.301.0009.2184.0000	Ações de Assistência Farmacêutica Básica	250.000,00
10.301.0009.2185.0000	Ações do Progr.de Ag.Comunitários de Saúde-PACS	320.000,00
10.301.0009.2186.0000	Ações do Programa de Saúde da Família-PSF	448.690,76
10.301.0009.2187.0000	Aquis.de gên.alimentícios p/prog.carência nutricional	5.000,00
10.301.0009.2188.0000	Ações do Programa de Incentivo à Saúde Bucal	350.000,00
10.301.0009.2189.0000	Ações do Programa PPI/ECD	202.747,52
10.301.0020.1015.0000	Aquisição de Equipamentos para os Postos de Saúde	122.500,00
10.302.0020.1197.0000	Const.e ampl.de hospitais e postos de saúde	350.000,00
10.302.0020.2195.0000	Manut. e func. da Secretaria Municipal de Saúde	1.086.992,89
10.302.0020.2196.0000	Atend. hospitalar, ambul. e de saúde em geral	926.782,67
10.306.0020.2197.0000	Programa Nucleo de Saúde da Família-NASF	173.259,38

Total Despesa Fixada à Aplicar 8.056.561,77

**DEDUÇÕES**

( - ) Despesa com Inativos e Pensionistas.	0,00
( - ) Recursos de Auxílios, Subvenc e Contrib.	3.067.744,81
( + ) Total Líquido	4.988.816,96

Percentual Fixado à Aplicar

15,03%

  
OZIRES CASTRO SILVA  
PREFEITO MUNICIPAL  
185.583.723-49

  
PETRONILIO ALVES DE SANTANA NETO  
CONTADOR CRC 12.135/0-7  
007.212.513-66

**PM BAIXA GRANDE DO RIBEIRO**

RUA MARTINS DOS SANTOS, 2222 - CNPJ:41522178/0001-80

Orçamento Programa - Exercício de 2018

**RECEITA/DESPESA POR FONTE DE RECURSO**

Quadro 19

Página 1

LeiData

Cod.	Descrição	RECEITA PREVISTA	DESPESA PREVISTA
<b>001</b>	<b>Recursos Ordinários</b>	<b>29.353.980,19</b>	<b>29.353.780,19</b>
00	Recursos Ordinarios	29.353.980,19	29.353.780,19
<b>110</b>	<b>Transferências do FUNDEB - Controle Unificado</b>	<b>11.540.000,00</b>	<b>11.540.000,00</b>
00	Recursos Ordinarios	11.540.000,00	11.540.000,00
<b>115</b>	<b>Transferência do Salário-Educação</b>	<b>361.000,00</b>	<b>361.000,00</b>
13	Contribuição do Salario-Educação	361.000,00	361.000,00
<b>116</b>	<b>Transferências de Recursos do FNDE Referentes ao PDDE (Programa Dinhei</b>	<b>59.625,00</b>	<b>59.925,00</b>
00	Recursos Ordinarios	59.625,00	59.925,00
<b>117</b>	<b>Transferências de Recursos do FNDE Referentes ao PNAE (Programa Nacion</b>	<b>230.500,00</b>	<b>230.500,00</b>
00	Recursos Ordinarios	230.500,00	230.500,00
<b>118</b>	<b>Transferências de Recursos do FNDE Referentes ao PNATE(Programa Nacion</b>	<b>150.500,00</b>	<b>150.500,00</b>
00	Recursos Ordinarios	150.500,00	150.500,00
<b>119</b>	<b>Outras Transferências de Recursos do FNDE</b>	<b>165.475,00</b>	<b>165.475,00</b>
00	Recursos Ordinarios	165.475,00	165.475,00
<b>120</b>	<b>Transferências de Convênios - Educação</b>	<b>650.000,00</b>	<b>650.000,00</b>
00	Recursos Ordinarios	650.000,00	650.000,00
<b>210</b>	<b>Transferências de Recursos do SUS</b>	<b>2.910.919,81</b>	<b>2.910.819,81</b>
00	Recursos Ordinarios	2.910.919,81	2.910.819,81
<b>220</b>	<b>Transferências de Convênios - Saúde</b>	<b>100.000,00</b>	<b>100.000,00</b>
00	Recursos Ordinarios	100.000,00	100.000,00
<b>311</b>	<b>Transferência de Recursos do Fundo Nacional de Assistência Social - FN</b>	<b>700.000,00</b>	<b>700.000,00</b>
00	Recursos Ordinarios	700.000,00	700.000,00
<b>920</b>	<b>Recursos de Operações de Crédito</b>	<b>5.000.000,00</b>	<b>5.000.000,00</b>
00	Recursos Ordinarios	5.000.000,00	5.000.000,00
<b>930</b>	<b>Recursos de alienação de bens/ativos</b>	<b>28.000,00</b>	<b>28.000,00</b>
00	Recursos Ordinarios	28.000,00	28.000,00
<b>940</b>	<b>Outras vinculações de transferências</b>	<b>3.000.000,00</b>	<b>3.000.000,00</b>
00	Recursos Ordinarios	3.000.000,00	3.000.000,00
<b>950</b>	<b>Outras vinculações de taxas e contribuições</b>	<b>250.000,00</b>	<b>250.000,00</b>
00	Recursos Ordinarios	250.000,00	250.000,00
	<b>TOTAL</b>	<b>54.500.000,00</b>	<b>54.500.000,00</b>



**PM BAIXA GRANDE DO RIBEIRO**

RUA MARTINS DOS SANTOS, 2222 - CNPJ:41522178/0001-80

Orçamento Programa - Exercício de 2018

RECEITA CORRENTE LIQUIDA - LC 101, ART. 2, Inciso IV

Quadro 20

Página 1

Lei: 68, Data: 06/12/2017

Código	Especificação	Previsão
1000.00.0.0.0	RECEITAS CORRENTES	
1100.00.0.0.0	IMPOSTOS, TAXAS E CONTRIBUIÇÕES DE MELHORIA	5.209.075,78
1200.00.0.0.0	CONTRIBUIÇÕES	200.000,00
1300.00.0.0.0	RECEITA PATRIMONIAL	218.000,00
1600.00.0.0.0	RECEITA DE SERVIÇOS	17.000,00
1700.00.0.0.0	TRANSFERÊNCIAS CORRENTES	45.397.299,82
1900.00.0.0.0	OUTRAS RECEITAS CORRENTES	32.000,00
9500.00.0.0.0	(R) DEDUÇÕES DO FUNDEB	-5.526.250,60
	<b>TOTAL</b>	<b>45.547.125,00</b>

**Percentual de Gastos com Pessoal****Legislativo***Despesa com Pessoal* 1.417.000,00

Despesa Líquida: 1.417.000,00

Percentual Aplicado: 3,11 %

**Executivo***Despesa com Pessoal* 18.593.555,00**Deduções**

Categoria	Tipo	Valor	Descrição da Dedução
3.1.90.91.00	FO	1.128,75	SENTENÇAS JUDICIAIS
3.1.90.91.00	NV	1.128,75	SENTENÇAS JUDICIAIS
3.1.90.91.00	SD	5.925,94	SENTENÇAS JUDICIAIS
3.1.90.92.00	FO	2.031,75	DESPEAS DE EXERCÍCIOS ANTERIORES
3.1.90.92.00	NV	78.463,95	DESPEAS DE EXERCÍCIOS ANTERIORES
3.1.90.92.00	SD	16.366,88	DESPEAS DE EXERCÍCIOS ANTERIORES

Total Deduções 105.046,02

Despesa Líquida: 18.488.508,98

Percentual Aplicado: 40,59 %



**PM BAIXA GRANDE DO RIBEIRO**

RUA MARTINS DOS SANTOS, 2222 - CNPJ:41522178/0001-80

Orçamento Programa - Exercício de 2018

RECEITA CORRENTE LIQUIDA - LC 101, ART. 2, Inciso IV

Quadro 20

Página 2

Lei: 68, Data: 06/12/2017

Código

Especificação

Previsão

  
OZIRES CASTRO SILVA  
PREFEITO MUNICIPAL  
185.583.723-49

  
PETRONILIO ALVES DE SANTANA NETO  
CONTADOR CRC 12.135/0-7  
007.212.513-66



**PM BAIXA GRANDE DO RIBEIRO**

RUA MARTINS DOS SANTOS, 2222 - CNPJ:41522178/0001-80

Orçamento Programa - Exercício de 2018

Página 2

**QUADRO AUXILIAR DE DETALHAMENTO DA DESPESA**

Lei: 68, Data: 06/12/2017

ORGÃO 02 PREFEITURA MUNICIPAL  
UNIDADE 01 GABINETE DO PREFEITO  
SUB UNIDADE 00 GABINETE DO PREFEITO

Aplicação Programada	Proj/Ativ	Finalidade	Categoria	Detalhada	Total Grupo	Total Categ.	Total Func
		F.R. - C.A.					
Reforma, Ampliação e Restauração da Sede da Prefeitura	04.122.0002.1010.0000						58.250,00
3 DESPESAS CORRENTES						15.750,00	
3 OUTRAS DESPESAS CORRENTES					15.750,00		
OUTROS SERVIÇOS DE TERCEIROS - PESSOA JURÍDICA			3.3.90.39.00	15.750,00			
4 DESPESAS DE CAPIT						42.500,00	
4 INVESTIMENTOS					42.500,00		
OBRAS E INSTALAÇÕES			4.4.90.51.00	42.500,00			
Manutenção do Gabinete do Prefeito	04.122.0002.2041.0000						1.157.539,34
3 DESPESAS CORRENTES						1.151.613,40	
1 PESSOAL E ENCARGOS SOCIAIS					666.185,19		
CONTRATAÇÃO POR TEMPO DETERMINADO			3.1.90.04.00	10.000,00			
VENCIMENTOS E VANTAGENS FIXAS - PESSOAL CIVIL			3.1.90.11.00	650.000,00			
OBRIGAÇÕES PATRONAIS			3.1.90.13.00	5.000,00			
OUTRAS DESPESAS VARIÁVEIS - PESSOAL CIVIL			3.1.90.16.00	1.185,19			
3 OUTRAS DESPESAS CORRENTES					485.428,21		
CONTRIBUIÇÕES			3.3.50.41.00	30.428,21			
DIÁRIAS - CIVIL			3.3.90.14.00	100.000,00			
MATERIAL DE CONSUMO			3.3.90.30.00	40.000,00			
PASSAGENS E DESPESAS COM LOCOMOÇÃO			3.3.90.33.00	5.000,00			
SERVIÇOS DE CONSULTORIA			3.3.90.35.00	200.000,00			
OUTROS SERVIÇOS DE TERCEIROS - PESSOA FÍSICA			3.3.90.36.00	30.000,00			
OUTROS SERVIÇOS DE TERCEIROS - PESSOA JURÍDICA			3.3.90.39.00	80.000,00			
4 DESPESAS DE CAPIT						5.925,94	
4 INVESTIMENTOS					5.925,94		
EQUIPAMENTOS E MATERIAL PERMANENTE			4.4.90.52.00	5.925,94			
Encargos com Assessoria Jurídica	04.122.0002.2042.0000						310.458,57
3 DESPESAS CORRENTES						310.458,57	
3 OUTRAS DESPESAS CORRENTES					310.458,57		
MATERIAL DE CONSUMO			3.3.90.30.00	5.250,00			
SERVIÇOS DE CONSULTORIA			3.3.90.35.00	300.000,00			
OUTROS SERVIÇOS DE TERCEIROS - PESSOA FÍSICA			3.3.90.36.00	5.208,57			
Indenizações e Sentenças Judiciais	04.122.0002.2043.0000						30.000,00
3 DESPESAS CORRENTES						30.000,00	
3 OUTRAS DESPESAS CORRENTES					30.000,00		
SENTENÇAS JUDICIAIS			3.3.90.91.00	30.000,00			
Contribuição Mensal a APPM	04.122.0002.2044.0000						40.000,00
3 DESPESAS CORRENTES						40.000,00	
3 OUTRAS DESPESAS CORRENTES					40.000,00		
CONTRIBUIÇÕES			3.3.50.41.00	40.000,00			
Encargos Com Assessoria de Imprensa	04.122.0002.2045.0000						20.000,00
3 DESPESAS CORRENTES						20.000,00	
3 OUTRAS DESPESAS CORRENTES					20.000,00		
OUTROS SERVIÇOS DE TERCEIROS - PESSOA FÍSICA			3.3.90.36.00	5.000,00			
OUTROS SERVIÇOS DE TERCEIROS - PESSOA JURÍDICA			3.3.90.39.00	15.000,00			
Manutenção dos Serviços de Radiodifusão	04.122.0002.2046.0000						55.000,00
3 DESPESAS CORRENTES						55.000,00	
3 OUTRAS DESPESAS CORRENTES					55.000,00		
OUTROS SERVIÇOS DE TERCEIROS - PESSOA FÍSICA			3.3.90.36.00	5.000,00			
OUTROS SERVIÇOS DE TERCEIROS - PESSOA JURÍDICA			3.3.90.39.00	50.000,00			



**PM BAIXA GRANDE DO RIBEIRO**

RUA MARTINS DOS SANTOS, 2222 - CNPJ:41522178/0001-80

Orçamento Programa - Exercício de 2018

Página 4

**QUADRO AUXILIAR DE DETALHAMENTO DA DESPESA**

Lei: 68, Data: 06/12/2017

ORGÃO 02 PREFEITURA MUNICIPAL  
 UNIDADE 02 SECRETARIA DE ADMINISTRAÇÃO  
 SUB UNIDADE 00 SECRETARIA DE ADMINISTRAÇÃO

Aplicacao Programada	Proj/Ativ	Finalidade F.R. - C.A.	Categoria	Detalhada	TotalGrupo	Total Categ.	Total Func
Aquisição de Equipamentos e Materiais permanentes	04.122.0002.1011.0000						43.000,00
4 DESPESAS DE CAPIT						43.000,00	
4 INVESTIMENTOS					43.000,00		
EQUIPAMENTOS E MATERIAL PERMANENTE			4.4.90.52.00	43.000,00			
Aquisição de Imóveis	04.122.0002.1012.0000						40.000,00
4 DESPESAS DE CAPIT						40.000,00	
4 INVESTIMENTOS					40.000,00		
AQUISIÇÃO DE IMÓVEIS			4.4.90.61.00	12.000,00			
AQUISIÇÃO DE IMÓVEIS			4.4.90.61.00	28.000,00			
Manutenção dos Serviços Telefônicos	04.122.0002.2036.0000						5.250,00
3 DESPESAS CORRENT						5.250,00	
3 OUTRAS DESPESAS CORRENTES					5.250,00		
OUTROS SERVIÇOS DE TERCEIROS - PESSOA JURÍDICA			3.3.90.39.00	5.250,00			
Encargos com Eletrobrás	04.122.0002.2037.0000						300.000,00
3 DESPESAS CORRENT						300.000,00	
3 OUTRAS DESPESAS CORRENTES					300.000,00		
OUTROS SERVIÇOS DE TERCEIROS - PESSOA JURÍDICA			3.3.90.39.00	300.000,00			
Encargos Com Obrigações Patronais	04.122.0002.2039.0000						150.000,00
3 DESPESAS CORRENT						150.000,00	
1 PESSOAL E ENCARGOS SOCIAIS					150.000,00		
OBRIGAÇÕES PATRONAIS			3.1.90.13.00	150.000,00			
Manutenção dos serviços de administração geral	04.122.0002.2040.0000						2.540.096,16
3 DESPESAS CORRENT						2.425.096,16	
1 PESSOAL E ENCARGOS SOCIAIS					732.871,53		
CONTRATAÇÃO POR TEMPO DETERMINADO			3.1.90.04.00	11.851,88			
VENCIMENTOS E VANTAGENS FIXAS - PESSOAL CIVIL			3.1.90.11.00	637.705,71			
OBRIGAÇÕES PATRONAIS			3.1.90.13.00	50.000,00			
OUTRAS DESPESAS VARIÁVEIS - PESSOAL CIVIL			3.1.90.16.00	1.185,19			
SENTENÇAS JUDICIAIS			3.1.90.91.00	1.128,75			
DESPESAS DE EXERCÍCIOS ANTERIORES			3.1.90.92.00	31.000,00			
2 JUROS E ENCARGOS DA DÍVIDA					12.980,63		
JUROS SOBRE A DÍVIDA POR CONTRATO			3.2.90.21.00	1.128,75			
OUTROS ENCARGOS SOBRE A DÍVIDA POR CONTRATO			3.2.90.22.00	11.851,88			
3 OUTRAS DESPESAS CORRENTES					1.679.244,00		
CONTRIBUIÇÕES			3.3.20.41.00	5.225,94			
DIÁRIAS - CIVIL			3.3.90.14.00	80.000,00			
MATERIAL DE CONSUMO			3.3.90.30.00	319.436,25			
PASSAGENS E DESPESAS COM LOCOMOÇÃO			3.3.90.33.00	1.128,75			
SERVIÇOS DE CONSULTORIA			3.3.90.35.00	200.000,00			
OUTROS SERVIÇOS DE TERCEIROS - PESSOA FÍSICA			3.3.90.36.00	320.000,00			
ARRENDAMENTO MERCANTIL			3.3.90.38.00	1.185,19			
OUTROS SERVIÇOS DE TERCEIROS - PESSOA JURÍDICA			3.3.90.39.00	660.527,05			
OUTROS AUXÍLIOS FINANCEIROS A PESSOAS FÍSICAS			3.3.90.48.00	1.185,19			
SENTENÇAS JUDICIAIS			3.3.90.91.00	20.555,63			
DESPESAS DE EXERCÍCIOS ANTERIORES			3.3.90.92.00	50.000,00			
INDENIZAÇÕES E RESTITUIÇÕES			3.3.90.93.00	20.000,00			
4 DESPESAS DE CAPIT						115.000,00	
4 INVESTIMENTOS					100.000,00		
EQUIPAMENTOS E MATERIAL PERMANENTE			4.4.90.52.00	100.000,00			
6 AMORTIZAÇÃO DA DÍVIDA					15.000,00		
PRINCIPAL DA DÍVIDA CONTRATUAL RESGATADO			4.6.90.71.00	15.000,00			



**PM BAIXA GRANDE DO RIBEIRO**

RUA MARTINS DOS SANTOS, 2222 - CNPJ:41522178/0001-80

Orçamento Programa - Exercício de 2018

Página 6

**QUADRO AUXILIAR DE DETALHAMENTO DA DESPESA**

Lei: 68, Data: 06/12/2017

ORGÃO 02 PREFEITURA MUNICIPAL  
 UNIDADE 03 SEC. DE AGRICULTURA  
 SUB UNIDADE 00 SEC. DE AGRICULTURA

Aplicação Programada	Proj/Ativ	Finalidade	Categoria	Detalhada	Total Grupo	Total Categ.	Total Func
		F.R. - C.A.					
Const.e ampl.de mercados, feiras e matadouros	20.605.0036.1503.0000						89.435,08
4	DESPESAS DE CAPIT.					89.435,08	
4	INVESTIMENTOS						
	OBRAS E INSTALAÇÕES		4.4.90.51.00	70.587,21			
	EQUIPAMENTOS E MATERIAL PERMANENTE		4.4.90.52.00	18.847,87			
Manutenção da Secretaria de Agricultura	20.605.0036.2500.0000						167.119,19
3	DESPESAS CORRENT					161.193,25	
1	PESSOAL E ENCARGOS SOCIAIS					64.362,12	
	VENCIMENTOS E VANTAGENS FIXAS - PESSOAL CIVIL		3.1.90.11.00	60.806,55			
	OBRIGAÇÕES PATRONAIS		3.1.90.13.00	2.370,38			
	OUTRAS DESPESAS VARIÁVEIS - PESSOAL CIVIL		3.1.90.16.00	1.185,19			
3	OUTRAS DESPESAS CORRENTES					96.831,13	
	DIÁRIAS - CIVIL		3.3.90.14.00	5.000,00			
	MATERIAL DE CONSUMO		3.3.90.30.00	28.271,81			
	PASSAGENS E DESPESAS COM LOCOMOÇÃO		3.3.90.33.00	5.000,00			
	OUTROS SERVIÇOS DE TERCEIROS - PESSOA FÍSICA		3.3.90.36.00	49.135,39			
	OUTROS SERVIÇOS DE TERCEIROS - PESSOA JURÍDICA		3.3.90.39.00	9.423,93			
4	DESPESAS DE CAPIT					5.925,94	
4	INVESTIMENTOS					5.925,94	
	EQUIPAMENTOS E MATERIAL PERMANENTE		4.4.90.52.00	5.925,94			
Manut. das ativ. de apoio ao miniprodutor	20.605.0036.2501.0000						45.543,60
3	DESPESAS CORRENT					45.543,60	
3	OUTRAS DESPESAS CORRENTES						
	MATERIAL DE CONSUMO		3.3.90.30.00	15.000,00			
	PASSAGENS E DESPESAS COM LOCOMOÇÃO		3.3.90.33.00	5.000,00			
	OUTROS SERVIÇOS DE TERCEIROS - PESSOA FÍSICA		3.3.90.36.00	15.543,60			
	OUTROS SERVIÇOS DE TERCEIROS - PESSOA JURÍDICA		3.3.90.39.00	5.000,00			
	OUTROS AUXÍLIOS FINANCEIROS A PESSOAS FÍSICAS		3.3.90.48.00	5.000,00			
Manut.de mercados, feiras, matadouros e assemelhados	20.605.0036.2502.0000						85.667,93
3	DESPESAS CORRENT					85.667,93	
1	PESSOAL E ENCARGOS SOCIAIS					29.128,52	
	VENCIMENTOS E VANTAGENS FIXAS - PESSOAL CIVIL		3.1.90.11.00	29.128,52			
3	OUTRAS DESPESAS CORRENTES					56.539,41	
	MATERIAL DE CONSUMO		3.3.90.30.00	28.267,61			
	OUTROS SERVIÇOS DE TERCEIROS - PESSOA FÍSICA		3.3.90.36.00	9.423,93			
	OUTROS SERVIÇOS DE TERCEIROS - PESSOA JURÍDICA		3.3.90.39.00	18.847,87			
Projetos especiais de desenvolvimento rural	20.606.0038.1525.0000						75.312,50
4	DESPESAS DE CAPIT					75.312,50	
4	INVESTIMENTOS						
	OBRAS E INSTALAÇÕES		4.4.90.51.00	23.703,75			
	EQUIPAMENTOS E MATERIAL PERMANENTE		4.4.90.52.00	51.608,75			
Distribuição de Mudas, Sementes e Defensivos Agrícolas de Preparo e Correção do Solo.	20.607.0038.2004.0000						26.250,00
3	DESPESAS CORRENT					26.250,00	
3	OUTRAS DESPESAS CORRENTES					26.250,00	
	OUTROS SERVIÇOS DE TERCEIROS - PESSOA JURÍDICA		3.3.90.39.00	26.250,00			
Aquisição de Equipamentos, Implementos e Maquinas Agrícolas	20.608.0016.1013.0000						21.000,00
4	DESPESAS DE CAPIT.					21.000,00	





**PM BAIXA GRANDE DO RIBEIRO**

RUA MARTINS DOS SANTOS, 2222 - CNPJ:41522178/0001-80

Orçamento Programa - Exercício de 2018

Página 8

**QUADRO AUXILIAR DE DETALHAMENTO DA DESPESA**

Lei: 68, Data: 06/12/2017

ORGÃO 02 PREFEITURA MUNICIPAL  
 UNIDADE 04 SECRETARIA DE OBRAS E INFRA-ESTRUTURA  
 SUB UNIDADE 00 SECRETARIA DE OBRAS E INFRA-ESTRUTURA

Aplicação Programada	Proj/Ativ	Finalidade	Categoria	Detalhada	Total Grupo	Total Categ.	Total Func.
		F.R. - C.A.					
Encargos com a iluminação pública	04.752.0025.2590.0000						275.391,47
3 DESPESAS CORRENT						275.391,47	
3 OUTRAS DESPESAS CORRENTES					275.391,47		
OUTROS SERVIÇOS DE TERCEIROS - PESSOA JURÍDICA			3.3.90.39.00	75.391,47			
OUTROS SERVIÇOS DE TERCEIROS - PESSOA JURÍDICA			3.3.90.39.00	200.000,00			
Const.e rec.de calçamentos e outros pav.em lograd.públicos	15.451.0013.1320.0000						5.958.894,82
4 DESPESAS DE CAPIT.						5.958.894,82	
4 INVESTIMENTOS					5.958.894,82		
OBRAS E INSTALAÇÕES			4.4.90.51.00	458.894,82			
OBRAS E INSTALAÇÕES			4.4.90.51.00	5.000.000,00			
OBRAS E INSTALAÇÕES			4.4.90.51.00	500.000,00			
Construção e recuperação de praças e jardins	15.451.0013.1322.0000						275.000,00
4 DESPESAS DE CAPIT.						275.000,00	
4 INVESTIMENTOS					275.000,00		
OBRAS E INSTALAÇÕES			4.4.90.51.00	25.000,00			
OBRAS E INSTALAÇÕES			4.4.90.51.00	250.000,00			
Construção e recuperação de cemitérios	15.451.0013.1324.0000						24.239,34
4 DESPESAS DE CAPIT.						24.239,34	
4 INVESTIMENTOS					24.239,34		
OBRAS E INSTALAÇÕES			4.4.90.51.00	24.239,34			
Manutenção dos serviços de utilidade pública	15.451.0013.2320.0000						2.657.478,14
3 DESPESAS CORRENT						2.633.774,39	
1 PESSOAL E ENCARGOS SOCIAIS					656.945,45		
VENCIMENTOS E VANTAGENS FIXAS - PESSOAL CIVIL			3.1.90.11.00	600.000,00			
OBRIGAÇÕES PATRONAIS			3.1.90.13.00	11.851,88			
OUTRAS DESPESAS VARIÁVEIS - PESSOAL CIVIL			3.1.90.16.00	1.185,19			
DESPESAS DE EXERCÍCIOS ANTERIORES			3.1.90.92.00	43.908,38			
3 OUTRAS DESPESAS CORRENTES					1.976.828,94		
DIÁRIAS - CIVIL			3.3.90.14.00	20.000,00			
MATERIAL DE CONSUMO			3.3.90.30.00	600.000,00			
OUTROS SERVIÇOS DE TERCEIROS - PESSOA FÍSICA			3.3.90.36.00	500.000,00			
OUTROS SERVIÇOS DE TERCEIROS - PESSOA JURÍDICA			3.3.90.39.00	850.000,00			
DESPESAS DE EXERCÍCIOS ANTERIORES			3.3.90.92.00	5.643,75			
INDENIZAÇÃO PELA EXECUÇÃO DE TRABALHOS DE CAMPO			3.3.90.95.00	1.185,19			
4 DESPESAS DE CAPIT.						23.703,75	
4 INVESTIMENTOS					23.703,75		
EQUIPAMENTOS E MATERIAL PERMANENTE			4.4.90.52.00	23.703,75			
Aquisição de Equipamento para Limpeza Pública	15.452.0013.1005.0000						52.500,00
4 DESPESAS DE CAPIT.						52.500,00	
4 INVESTIMENTOS					52.500,00		
EQUIPAMENTOS E MATERIAL PERMANENTE			4.4.90.52.00	52.500,00			
Apoio às ações de melhoria de habitações populares	16.481.0014.2400.0000						118.518,76
3 DESPESAS CORRENT						118.518,76	
3 OUTRAS DESPESAS CORRENTES					118.518,76		
MATERIAL DE CONSUMO			3.3.90.30.00	35.555,63			
OUTROS SERVIÇOS DE TERCEIROS - PESSOA FÍSICA			3.3.90.36.00	77.037,19			
OUTROS SERVIÇOS DE TERCEIROS - PESSOA JURÍDICA			3.3.90.39.00	5.925,94			

**PM BAIXA GRANDE DO RIBEIRO**

RUA MARTINS DOS SANTOS, 2222 - CNPJ:41522178/0001-80

Orçamento Programa - Exercício de 2018

Página 9

**QUADRO AUXILIAR DE DETALHAMENTO DA DESPESA**

Lei: 68, Data: 06/12/2017

ORGÃO 02 PREFEITURA MUNICIPAL  
UNIDADE 04 SECRETARIA DE OBRAS E INFRA-ESTRUTURA  
SUB UNIDADE 00 SECRETARIA DE OBRAS E INFRA-ESTRUTURA

Aplicacao Programada	Proj/Ativ	Finalidade	Categoria	Detalhada	TotalGrupo	Total Categ.	Total Func
		F.R. - C.A.					
Obras de const., compl. e melhoria de habitações populares	16.482.0022.1410.0000						50.000,00
4	DESPESAS DE CAPIT.					50.000,00	
4	INVESTIMENTOS				50.000,00		
	OBRAS E INSTALAÇÕES		4.4.90.51.00	50.000,00			
Apoio às ações de melhoria de habitações populares	16.482.0022.2410.0000						227.778,13
3	DESPESAS CORRENT					227.778,13	
3	OUTRAS DESPESAS CORRENTES				227.778,13		
	MATERIAL DE CONSUMO		3.3.90.30.00	35.555,63			
	OUTROS SERVIÇOS DE TERCEIROS - PESSOA FÍSICA		3.3.90.36.00	142.222,50			
	OUTROS SERVIÇOS DE TERCEIROS - PESSOA JURÍDICA		3.3.90.39.00	50.000,00			
Construção de fossas sépticas na zona rural	17.511.0015.1421.0000						50.000,00
4	DESPESAS DE CAPIT.					50.000,00	
4	INVESTIMENTOS				50.000,00		
	OBRAS E INSTALAÇÕES		4.4.90.51.00	50.000,00			
Manutenção das atividades de saneamento básico	17.511.0015.2420.0000						286.363,13
3	DESPESAS CORRENT					88.296,32	
3	OUTRAS DESPESAS CORRENTES				88.296,32		
	MATERIAL DE CONSUMO		3.3.90.30.00	2.370,38			
	OUTROS SERVIÇOS DE TERCEIROS - PESSOA FÍSICA		3.3.90.36.00	80.000,00			
	OUTROS SERVIÇOS DE TERCEIROS - PESSOA JURÍDICA		3.3.90.39.00	5.925,94			
4	DESPESAS DE CAPIT.					198.066,81	
4	INVESTIMENTOS				198.066,81		
	OBRAS E INSTALAÇÕES		4.4.90.51.00	192.140,87			
	EQUIPAMENTOS E MATERIAL PERMANENTE		4.4.90.52.00	5.925,94			
Implantação de Melhorias Sanitarias Domiciliares	17.512.0023.1454.0000						50.000,00
4	DESPESAS DE CAPIT.					50.000,00	
4	INVESTIMENTOS				50.000,00		
	OBRAS E INSTALAÇÕES		4.4.90.51.00	50.000,00			
Manutenção da Divisão de Limpeza Pública	17.512.0023.2006.0000						100.000,00
3	DESPESAS CORRENT					100.000,00	
3	OUTRAS DESPESAS CORRENTES				100.000,00		
	OUTROS SERVIÇOS DE TERCEIROS - PESSOA FÍSICA		3.3.90.36.00	50.000,00			
	OUTROS SERVIÇOS DE TERCEIROS - PESSOA JURÍDICA		3.3.90.39.00	50.000,00			
Manutenção das atividades de saneamento básico	17.512.0023.2450.0000						173.703,76
3	DESPESAS CORRENT					173.703,76	
1	PESSOAL E ENCARGOS SOCIAIS				53.555,56		
	VENCIMENTOS E VANTAGENS FIXAS - PESSOAL CIVIL		3.1.90.11.00	50.000,00			
	OBRIGAÇÕES PATRONAIS		3.1.90.13.00	3.555,56			
3	OUTRAS DESPESAS CORRENTES				120.148,20		
	MATERIAL DE CONSUMO		3.3.90.30.00	11.851,88			
	PASSAGENS E DESPESAS COM LOCOMOÇÃO		3.3.90.33.00	2.370,38			
	OUTROS SERVIÇOS DE TERCEIROS - PESSOA FÍSICA		3.3.90.36.00	50.000,00			
	OUTROS SERVIÇOS DE TERCEIROS - PESSOA JURÍDICA		3.3.90.39.00	50.000,00			
	DESPESAS DE EXERCÍCIOS ANTERIORES		3.3.90.92.00	5.925,94			
Constr., ampl.e ref. de rede de energia elétrica	25.752.0025.1590.0000						353.555,56
4	DESPESAS DE CAPIT.					353.555,56	

**PM BAIXA GRANDE DO RIBEIRO**

RUA MARTINS DOS SANTOS, 2222 - CNPJ:41522178/0001-80

Orçamento Programa - Exercício de 2018

Página 10

Lei: 68, Data: 06/12/2017

**QUADRO AUXILIAR DE DETALHAMENTO DA DESPESA**

ORGÃO 02 PREFEITURA MUNICIPAL  
UNIDADE 04 SECRETARIA DE OBRAS E INFRA-ESTRUTURA  
SUB UNIDADE 00 SECRETARIA DE OBRAS E INFRA-ESTRUTURA

Aplicação Programada	Proj/Ativ	Finalidade F.R. - C.A.	Categoria	Detalhada	Total Grupo	Total Categ.	Total Funç.
Constr. ampl. e ref. de rede de energia elétrica	25.752.0025.1590.0000						353.555,56
4 DESPESAS DE CAPIT.						353.555,56	
4 INVESTIMENTOS					353.555,56		
OBRAS E INSTALAÇÕES			4.4.90.51.00	50.000,00			
OBRAS E INSTALAÇÕES			4.4.90.51.00	150.000,00			
OBRAS E INSTALAÇÕES			4.4.90.51.00	150.000,00			
AQUISIÇÃO DE IMÓVEIS			4.4.90.61.00	3.555,56			
Conservação e recuperação de pontes e estradas	26.752.0026.2610.0000						50.000,00
3 DESPESAS CORRENT						45.000,00	
3 OUTRAS DESPESAS CORRENTES					45.000,00		
MATERIAL DE CONSUMO			3.3.90.30.00	15.000,00			
OUTROS SERVIÇOS DE TERCEIROS - PESSOA FÍSICA			3.3.90.36.00	10.000,00			
OUTROS SERVIÇOS DE TERCEIROS - PESSOA JURÍDICA			3.3.90.39.00	20.000,00			
4 DESPESAS DE CAPIT.						5.000,00	
4 INVESTIMENTOS					5.000,00		
OBRAS E INSTALAÇÕES			4.4.90.51.00	5.000,00			
Construção e melhoria e pontes e estradas	26.782.0026.1613.0000						1.240.590,09
4 DESPESAS DE CAPIT.						1.240.590,09	
4 INVESTIMENTOS					1.240.590,09		
OBRAS E INSTALAÇÕES			4.4.90.51.00	150.000,00			
OBRAS E INSTALAÇÕES			4.4.90.51.00	1.090.590,09			
Aquisição de veículos, máquinas e equipa. de terraplanagem	26.782.0026.1614.0000						50.000,00
4 DESPESAS DE CAPIT.						50.000,00	
4 INVESTIMENTOS					50.000,00		
EQUIPAMENTOS E MATERIAL PERMANENTE			4.4.90.52.00	50.000,00			
Construção ref. e ampl. do terminal rodoviário	26.782.0026.1616.0000						23.703,75
4 DESPESAS DE CAPIT.						23.703,75	
4 INVESTIMENTOS					23.703,75		
OBRAS E INSTALAÇÕES			4.4.90.51.00	23.703,75			
Conservação e recuperação de pontes e estradas	26.782.0026.2610.0000						1.300.000,00
3 DESPESAS CORRENT						550.000,00	
3 OUTRAS DESPESAS CORRENTES					550.000,00		
MATERIAL DE CONSUMO			3.3.90.30.00	50.000,00			
OUTROS SERVIÇOS DE TERCEIROS - PESSOA FÍSICA			3.3.90.36.00	150.000,00			
OUTROS SERVIÇOS DE TERCEIROS - PESSOA JURÍDICA			3.3.90.39.00	350.000,00			
4 DESPESAS DE CAPIT.						750.000,00	
4 INVESTIMENTOS					750.000,00		
OBRAS E INSTALAÇÕES			4.4.90.51.00	750.000,00			
Manut. de Dep. de Transporte e Serviços Urbanos	26.782.0026.2611.0000						442.415,08
3 DESPESAS CORRENT						442.415,08	
1 PESSOAL E ENCARGOS SOCIAIS					150.000,00		
VENCIMENTOS E VANTAGENS FIXAS - PESSOAL CIVIL			3.1.90.11.00	150.000,00			
3 OUTRAS DESPESAS CORRENTES					292.415,08		
MATERIAL DE CONSUMO			3.3.90.30.00	150.000,00			
PASSAGENS E DESPESAS COM LOCOMOÇÃO			3.3.90.33.00	5.000,00			
OUTROS SERVIÇOS DE TERCEIROS - PESSOA FÍSICA			3.3.90.36.00	18.847,87			
OUTROS SERVIÇOS DE TERCEIROS - PESSOA JURÍDICA			3.3.90.39.00	110.000,00			
DESPESAS DE EXERCÍCIOS ANTERIORES			3.3.90.92.00	8.567,21			



**PM BAIXA GRANDE DO RIBEIRO**

RUA MARTINS DOS SANTOS, 2222 - CNPJ:41522178/0001-80

Orçamento Programa - Exercício de 2018

Página 12

Lei: 68, Data: 06/12/2017

**QUADRO AUXILIAR DE DETALHAMENTO DA DESPESA**

ORGÃO 02 PREFEITURA MUNICIPAL  
 UNIDADE 05 SECRETARIA DE SAÚDE E SANEAMENTO  
 SUB UNIDADE 01 FUNDO MUNICIPAL DE SAÚDE

Aplicação Programada	Proj/Ativ	Finalidade F.R. - C.A.	Categoria	Detalhada	Total Grupo	Total Categ.	Total Func
Aquisição de ambulância	10.301.0008.1166.0000						77.500,00
4 DESPESAS DE CAPIT.						77.500,00	
4 INVESTIMENTOS					77.500,00		
EQUIPAMENTOS E MATERIAL PERMANENTE			4.4.90.52.00	77.500,00			
Manutenção dos serviços municipais de saúde	10.301.0008.2160.0000						3.707.532,91
3 DESPESAS CORRENT						3.594.146,66	
1 PESSOAL E ENCARGOS SOCIAIS					1.978.166,03		
CONTRATAÇÃO POR TEMPO DETERMINADO			3.1.90.04.00	114.003,75			
VENCIMENTOS E VANTAGENS FIXAS - PESSOAL CIVIL			3.1.90.11.00	1.300.000,00			
VENCIMENTOS E VANTAGENS FIXAS - PESSOAL CIVIL			3.1.90.11.00	152.310,40			
OBRIGAÇÕES PATRONAIS			3.1.90.13.00	350.000,00			
OUTRAS DESPESAS VARIÁVEIS - PESSOAL CIVIL			3.1.90.16.00	50.000,00			
SENTENÇAS JUDICIAIS			3.1.90.91.00	5.925,94			
DESPESAS DE EXERCÍCIOS ANTERIORES			3.1.90.92.00	5.925,94			
2 JUROS E ENCARGOS DA DÍVIDA					1.128,75		
JUROS SOBRE A DÍVIDA POR CONTRATO			3.2.90.21.00	1.128,75			
3 OUTRAS DESPESAS CORRENTES					1.614.851,88		
DIÁRIAS - CIVIL			3.3.90.14.00	80.000,00			
MATERIAL DE CONSUMO			3.3.90.30.00	400.000,00			
OUTROS SERVIÇOS DE TERCEIROS - PESSOA FÍSICA			3.3.90.36.00	863.000,00			
OUTROS SERVIÇOS DE TERCEIROS - PESSOA JURÍDICA			3.3.90.39.00	250.000,00			
SENTENÇAS JUDICIAIS			3.3.90.91.00	5.925,94			
DESPESAS DE EXERCÍCIOS ANTERIORES			3.3.90.92.00	15.925,94			
4 DESPESAS DE CAPIT.						113.386,25	
4 INVESTIMENTOS					110.000,00		
EQUIPAMENTOS E MATERIAL PERMANENTE			4.4.90.52.00	110.000,00			
6 AMORTIZAÇÃO DA DÍVIDA						3.386,25	
PRINCIPAL DA DÍVIDA CONTRATUAL RESGATADO			4.6.90.71.00	3.386,25			
Ações de Vigilância Sanitária	10.301.0009.2182.0000						35.555,64
3 DESPESAS CORRENT						35.555,64	
1 PESSOAL E ENCARGOS SOCIAIS					7.111,13		
VENCIMENTOS E VANTAGENS FIXAS - PESSOAL CIVIL			3.1.90.11.00	5.925,94			
OBRIGAÇÕES PATRONAIS			3.1.90.13.00	1.185,19			
3 OUTRAS DESPESAS CORRENTES					28.444,51		
DIÁRIAS - CIVIL			3.3.90.14.00	1.185,19			
MATERIAL DE CONSUMO			3.3.90.30.00	2.370,38			
OUTROS SERVIÇOS DE TERCEIROS - PESSOA FÍSICA			3.3.90.36.00	23.703,75			
OUTROS SERVIÇOS DE TERCEIROS - PESSOA JURÍDICA			3.3.90.39.00	1.185,19			
Ações de Assistência Farmacêutica Básica	10.301.0009.2184.0000						250.000,00
3 DESPESAS CORRENT						250.000,00	
3 OUTRAS DESPESAS CORRENTES					250.000,00		
MATERIAL DE CONSUMO			3.3.90.30.00	200.000,00			
MATERIAL DE CONSUMO			3.3.90.30.00	50.000,00			
Ações do Progr.de Ag.Comunitários de Saúde-PACS	10.301.0009.2185.0000						320.000,00
3 DESPESAS CORRENT						318.814,81	
1 PESSOAL E ENCARGOS SOCIAIS					258.370,24		
VENCIMENTOS E VANTAGENS FIXAS - PESSOAL CIVIL			3.1.90.11.00	250.177,48			
OBRIGAÇÕES PATRONAIS			3.1.90.13.00	8.192,76			

**PM BAIXA GRANDE DO RIBEIRO**

RUA MARTINS DOS SANTOS, 2222 - CNPJ:41522178/0001-80

Orçamento Programa - Exercício de 2018

Página 13

**QUADRO AUXILIAR DE DETALHAMENTO DA DESPESA**

Lei: 68, Data: 06/12/2017

ORGÃO 02 PREFEITURA MUNICIPAL  
 UNIDADE 05 SECRETARIA DE SAÚDE E SANEAMENTO  
 SUB UNIDADE 01 FUNDO MUNICIPAL DE SAÚDE

Aplicacao Programada	Proj/Ativ	Finalidade F.R. - C.A.	Categoria	Detalhada	TotalGrupo	Total Categ.	Total Func
Ações do Progr.de Ag.Comunitários de Saúde-PACS	10.301.0009.2185.0000						320.000,00
3 DESPESAS CORREN1						318.814,81	
3 OUTRAS DESPESAS CORRENTES					60.444,57		
DIÁRIAS - CIVIL			3.3.90.14.00	5.925,94			
MATERIAL DE CONSUMO			3.3.90.30.00	1.185,19			
OUTROS SERVIÇOS DE TERCEIROS - PESSOA FÍSICA			3.3.90.36.00	47.407,50			
OUTROS SERVIÇOS DE TERCEIROS - PESSOA JURÍDICA			3.3.90.39.00	5.925,94			
4 DESPESAS DE CAPIT						1.185,19	
4 INVESTIMENTOS					1.185,19		
EQUIPAMENTOS E MATERIAL PERMANENTE			4.4.90.52.00	1.185,19			
Ações do Programa de Saúde da Família-PSF	10.301.0009.2186.0000						448.690,76
3 DESPESAS CORREN1						447.505,57	
1 PESSOAL E ENCARGOS SOCIAIS					421.875,69		
VENCIMENTOS E VANTAGENS FIXAS - PESSOAL CIVIL			3.1.90.11.00	405.690,50			
OBRIGAÇÕES PATRONAIS			3.1.90.13.00	15.000,00			
OUTRAS DESPESAS VARIÁVEIS - PESSOAL CIVIL			3.1.90.16.00	1.185,19			
3 OUTRAS DESPESAS CORRENTES					25.626,88		
DIÁRIAS - CIVIL			3.3.90.14.00	1.185,19			
OUTROS SERVIÇOS DE TERCEIROS - PESSOA FÍSICA			3.3.90.36.00	18.518,75			
OUTROS SERVIÇOS DE TERCEIROS - PESSOA JURÍDICA			3.3.90.39.00	5.925,94			
4 DESPESAS DE CAPIT						1.185,19	
4 INVESTIMENTOS					1.185,19		
EQUIPAMENTOS E MATERIAL PERMANENTE			4.4.90.52.00	1.185,19			
Aquis.de gên.alimentícios p/prog.carência nutricional	10.301.0009.2187.0000						5.000,00
3 DESPESAS CORREN1						5.000,00	
3 OUTRAS DESPESAS CORRENTES					5.000,00		
MATERIAL DE CONSUMO			3.3.90.30.00	5.000,00			
Ações do Programa de Incentivo à Saúde Bucal	10.301.0009.2188.0000						350.000,00
3 DESPESAS CORREN1						350.000,00	
1 PESSOAL E ENCARGOS SOCIAIS					300.000,00		
VENCIMENTOS E VANTAGENS FIXAS - PESSOAL CIVIL			3.1.90.11.00	300.000,00			
3 OUTRAS DESPESAS CORRENTES					50.000,00		
MATERIAL DE CONSUMO			3.3.90.30.00	15.000,00			
OUTROS SERVIÇOS DE TERCEIROS - PESSOA FÍSICA			3.3.90.36.00	20.000,00			
OUTROS SERVIÇOS DE TERCEIROS - PESSOA JURÍDICA			3.3.90.39.00	15.000,00			
Ações do Programa PPI/ECD	10.301.0009.2189.0000						202.747,52
3 DESPESAS CORREN1						202.747,52	
1 PESSOAL E ENCARGOS SOCIAIS					48.537,70		
VENCIMENTOS E VANTAGENS FIXAS - PESSOAL CIVIL			3.1.90.11.00	34.268,85			
OUTRAS DESPESAS VARIÁVEIS - PESSOAL CIVIL			3.1.90.16.00	14.268,85			
3 OUTRAS DESPESAS CORRENTES					154.209,82		
DIÁRIAS - CIVIL			3.3.90.14.00	8.567,21			
MATERIAL DE CONSUMO			3.3.90.30.00	77.104,91			
PASSAGENS E DESPESAS COM LOCOMOÇÃO			3.3.90.33.00	8.567,21			
OUTROS SERVIÇOS DE TERCEIROS - PESSOA FÍSICA			3.3.90.36.00	34.268,85			
OUTROS SERVIÇOS DE TERCEIROS - PESSOA JURÍDICA			3.3.90.39.00	25.701,64			
Aquisição de Equipamentos para os Postos de Saúde	10.301.0020.1015.0000						122.500,00
4 DESPESAS DE CAPIT						122.500,00	
4 INVESTIMENTOS					122.500,00		
EQUIPAMENTOS E MATERIAL PERMANENTE			4.4.90.52.00	100.000,00			
EQUIPAMENTOS E MATERIAL PERMANENTE			4.4.90.52.00	22.500,00			

**PM BAIXA GRANDE DO RIBEIRO**

RUA MARTINS DOS SANTOS, 2222 - CNPJ:41522178/0001-80

Orçamento Programa - Exercício de 2018

Página 14

Lei: 68, Data: 06/12/2017

**QUADRO AUXILIAR DE DETALHAMENTO DA DESPESA**

ORGÃO 02 PREFEITURA MUNICIPAL  
 UNIDADE 05 SECRETARIA DE SAÚDE E SANEAMENTO  
 SUB UNIDADE 01 FUNDO MUNICIPAL DE SAÚDE

Aplicação Programada	Proj/Ativ	Finalidade	Categoria	Detalhada	Total Grupo	Total Categ.	Total Func
		F.R. - C.A.					
Aquisição de Equipamentos para os Postos de Saúde	10.301.0020.1015.0000						122.500,00
Const. e ampl. de hospitais e postos de saúde	10.302.0020.1197.0000						350.000,00
4 DESPESAS DE CAPIT					350.000,00	350.000,00	
4 INVESTIMENTOS							
OBRAS E INSTALAÇÕES			4.4.90.51.00	250.000,00			
OBRAS E INSTALAÇÕES			4.4.90.51.00	100.000,00			
Manut. e func. da Secretaria Municipal de Saúde	10.302.0020.2195.0000						1.086.992,89
3 DESPESAS CORRENT						1.066.992,89	
1 PESSOAL E ENCARGOS SOCIAIS					292.473,63		
VENCIMENTOS E VANTAGENS FIXAS - PESSOAL CIVIL			3.1.90.11.00	190.547,50			
OBRIGAÇÕES PATRONAIS			3.1.90.13.00	94.815,00			
OUTRAS DESPESAS VARIÁVEIS - PESSOAL CIVIL			3.1.90.16.00	1.185,19			
DESPESAS DE EXERCÍCIOS ANTERIORES			3.1.90.92.00	5.925,94			
3 OUTRAS DESPESAS CORRENTES					774.519,26		
DIÁRIAS - CIVIL			3.3.90.14.00	5.925,94			
MATERIAL DE CONSUMO			3.3.90.30.00	237.037,50			
PASSAGENS E DESPESAS COM LOCOMOÇÃO			3.3.90.33.00	1.185,19			
SERVIÇOS DE CONSULTORIA			3.3.90.35.00	5.925,94			
OUTROS SERVIÇOS DE TERCEIROS - PESSOA FÍSICA			3.3.90.36.00	400.000,00			
OUTROS SERVIÇOS DE TERCEIROS - PESSOA JURÍDICA			3.3.90.39.00	118.518,75			
DESPESAS DE EXERCÍCIOS ANTERIORES			3.3.90.92.00	5.925,94			
4 DESPESAS DE CAPIT						20.000,00	
4 INVESTIMENTOS					20.000,00		
EQUIPAMENTOS E MATERIAL PERMANENTE			4.4.90.52.00	20.000,00			
Atend. hospitalar, ambul. e de saúde em geral	10.302.0020.2196.0000						926.782,67
3 DESPESAS CORRENT						826.782,67	
1 PESSOAL E ENCARGOS SOCIAIS					255.256,97		
CONTRATAÇÃO POR TEMPO DETERMINADO			3.1.90.04.00	5.643,75			
VENCIMENTOS E VANTAGENS FIXAS - PESSOAL CIVIL			3.1.90.11.00	200.501,31			
OBRIGAÇÕES PATRONAIS			3.1.90.13.00	33.715,76			
OUTRAS DESPESAS VARIÁVEIS - PESSOAL CIVIL			3.1.90.16.00	10.881,15			
DESPESAS DE EXERCÍCIOS ANTERIORES			3.1.90.92.00	4.515,00			
3 OUTRAS DESPESAS CORRENTES					571.525,70		
DIÁRIAS - CIVIL			3.3.90.14.00	51.891,54			
MATERIAL DE CONSUMO			3.3.90.30.00	126.510,30			
MATERIAL, BEM OU SERVIÇO PARA DISTRIBUIÇÃO GRATUITA			3.3.90.32.00	18.847,87			
PASSAGENS E DESPESAS COM LOCOMOÇÃO			3.3.90.33.00	4.268,85			
OUTROS SERVIÇOS DE TERCEIROS - PESSOA FÍSICA			3.3.90.36.00	169.541,87			
OUTROS SERVIÇOS DE TERCEIROS - PESSOA JURÍDICA			3.3.90.39.00	110.494,79			
OUTROS AUXÍLIOS FINANCEIROS A PESSOAS FÍSICAS			3.3.90.48.00	50.000,00			
OUTROS AUXÍLIOS FINANCEIROS A PESSOAS FÍSICAS			3.3.90.48.00	14.268,85			
DESPESAS DE EXERCÍCIOS ANTERIORES			3.3.90.92.00	8.567,21			
INDENIZAÇÕES E RESTITUIÇÕES			3.3.90.93.00	8.567,21			
INDENIZAÇÃO PELA EXECUÇÃO DE TRABALHOS DE CAMPO			3.3.90.95.00	8.567,21			
4 DESPESAS DE CAPIT						100.000,00	
4 INVESTIMENTOS					100.000,00		
EQUIPAMENTOS E MATERIAL PERMANENTE			4.4.90.52.00	100.000,00			
Programa Nucleo de Saúde da Família-NASF	10.306.0020.2197.0000						173.259,38
3 DESPESAS CORRENT						173.259,38	
1 PESSOAL E ENCARGOS SOCIAIS					144.000,00		
VENCIMENTOS E VANTAGENS FIXAS - PESSOAL CIVIL			3.1.90.11.00	144.000,00			







**PM BAIXA GRANDE DO RIBEIRO**

RUA MARTINS DOS SANTOS, 2222 - CNPJ:41522178/0001-80

Orçamento Programa - Exercício de 2018

Página 17

Lei: 68, Data: 06/12/2017

**QUADRO AUXILIAR DE DETALHAMENTO DA DESPESA**

ORGÃO 02 PREFEITURA MUNICIPAL  
 UNIDADE 07 SECRETARIA DE EDUCAÇÃO E CULTURA  
 SUB UNIDADE 00 SECRETARIA DE EDUCAÇÃO E CULTURA

Aplicação Programada	Proj/Ativ	Finalidade	Categoria	Detalhada	Total Grupo	Total Categ.	Total Func
		F.R. - C.A.					
Aquisição de Imóveis Educacionais	12.361.0010.1020.0000						52.500,00
4 DESPESAS DE CAPIT.						52.500,00	
4 INVESTIMENTOS					52.500,00		
AQUISIÇÃO DE IMÓVEIS			4.4.90.61.00	52.500,00			
Aquisição de Veículo para a Educação	12.361.0010.1021.0000						192.500,00
4 DESPESAS DE CAPIT.						192.500,00	
4 INVESTIMENTOS					192.500,00		
EQUIPAMENTOS E MATERIAL PERMANENTE			4.4.90.52.00	122.575,00			
EQUIPAMENTOS E MATERIAL PERMANENTE			4.4.90.52.00	29.925,00			
EQUIPAMENTOS E MATERIAL PERMANENTE			4.4.90.52.00	40.000,00			
Construção, ampliação e recuperação de unidades escolares	12.361.0010.1200.0000						929.518,30
4 DESPESAS DE CAPIT						929.518,30	
4 INVESTIMENTOS					929.518,30		
OBRAS E INSTALAÇÕES			4.4.90.51.00	500.000,00			
OBRAS E INSTALAÇÕES			4.4.90.51.00	429.518,30			
Manutenção e desenvolvimento do ensino fundamental	12.361.0010.2202.0000						2.463.784,18
3 DESPESAS CORRENT						2.363.784,18	
1 PESSOAL E ENCARGOS SOCIAIS					779.703,94		
CONTRATAÇÃO POR TEMPO DETERMINADO			3.1.90.04.00	58.518,75			
VENCIMENTOS E VANTAGENS FIXAS - PESSOAL CIVIL			3.1.90.11.00	600.000,00			
OBRIGAÇÕES PATRONAIS			3.1.90.13.00	120.000,00			
OUTRAS DESPESAS VARIÁVEIS - PESSOAL CIVIL			3.1.90.16.00	1.185,19			
3 OUTRAS DESPESAS CORRENTES					1.584.080,24		
DIÁRIAS - CIVIL			3.3.90.14.00	80.000,00			
MATERIAL DE CONSUMO			3.3.90.30.00	500.000,00			
PASSAGENS E DESPESAS COM LOCOMOÇÃO			3.3.90.33.00	5.925,94			
OUTROS SERVIÇOS DE TERCEIROS - PESSOA FÍSICA			3.3.90.36.00	400.000,00			
OUTROS SERVIÇOS DE TERCEIROS - PESSOA JURÍDICA			3.3.90.39.00	583.154,30			
INDENIZAÇÕES E RESTITUIÇÕES			3.3.90.83.00	15.000,00			
4 DESPESAS DE CAPIT						100.000,00	
4 INVESTIMENTOS					100.000,00		
EQUIPAMENTOS E MATERIAL PERMANENTE			4.4.90.52.00	100.000,00			
Manutenção do prog. municipal de transporte escolar	12.361.0010.2206.0000						120.000,00
4 DESPESAS DE CAPIT						120.000,00	
4 INVESTIMENTOS					120.000,00		
EQUIPAMENTOS E MATERIAL PERMANENTE			4.4.90.52.00	120.000,00			
Ações do programa Nac. de Alim. Escolar-PNAE	12.361.0011.2240.0000						230.500,00
3 DESPESAS CORRENT						230.500,00	
3 OUTRAS DESPESAS CORRENTES					230.500,00		
MATERIAL DE CONSUMO			3.3.90.30.00	230.500,00			
Ações do programa Dinheiro Dir. na Escola-PDDE	12.361.0011.2241.0000						59.925,00
3 DESPESAS CORRENT						53.999,06	
3 OUTRAS DESPESAS CORRENTES					53.999,06		
MATERIAL DE CONSUMO			3.3.90.30.00	24.369,36			
OUTROS SERVIÇOS DE TERCEIROS - PESSOA FÍSICA			3.3.90.36.00	27.259,32			
OUTROS SERVIÇOS DE TERCEIROS - PESSOA JURÍDICA			3.3.90.39.00	2.370,38			
4 DESPESAS DE CAPIT						5.925,94	
4 INVESTIMENTOS					5.925,94		
EQUIPAMENTOS E MATERIAL PERMANENTE			4.4.90.52.00	5.925,94			

**PM BAIXA GRANDE DO RIBEIRO**

RUA MARTINS DOS SANTOS, 2222 - CNPJ:41522178/0001-80

Orçamento Programa - Exercício de 2018

Página 18

Lei: 68, Data: 06/12/2017

**QUADRO AUXILIAR DE DETALHAMENTO DA DESPESA**

ORGÃO 02 PREFEITURA MUNICIPAL  
 UNIDADE 07 SECRETARIA DE EDUCAÇÃO E CULTURA  
 SUB UNIDADE 00 SECRETARIA DE EDUCAÇÃO E CULTURA

Aplicação Programada	Proj/Ativ	Finalidade F.R. - C.A.	Categoria	Detalhada	Total Grupo	Total Categ.	Total Func
Ações do programa Dinheiro Dir. na Escola-PDDE	12.361.0011.2241.0000						59.925,00
Ações do Programa Salário Educação	12.361.0011.2246.0000						361.000,00
3 DESPESAS CORRENTES						355.317,81	
3 OUTRAS DESPESAS CORRENTES							
MATERIAL DE CONSUMO			3.3.90.30.00	171.000,00			
OUTROS SERVIÇOS DE TERCEIROS - PESSOA FÍSICA			3.3.90.36.00	65.766,87			
OUTROS SERVIÇOS DE TERCEIROS - PESSOA JURÍDICA			3.3.90.39.00	118.550,94			
4 DESPESAS DE CAPITAL						5.682,19	
4 INVESTIMENTOS							
EQUIPAMENTOS E MATERIAL PERMANENTE			4.4.90.52.00	5.682,19			
Ações do Programa PNATE	12.361.0011.2248.0000						150.500,00
3 DESPESAS CORRENTES						150.500,00	
3 OUTRAS DESPESAS CORRENTES							
OUTROS SERVIÇOS DE TERCEIROS - PESSOA FÍSICA			3.3.90.36.00	500,00			
OUTROS SERVIÇOS DE TERCEIROS - PESSOA JURÍDICA			3.3.90.39.00	150.000,00			
Apoio à mant. e desenv. do ensino profissional	12.363.0031.2254.0000						131.777,95
3 DESPESAS CORRENTES						81.777,95	
1 PESSOAL E ENCARGOS SOCIAIS							
VENCIMENTOS E VANTAGENS FIXAS - PESSOAL CIVIL			3.1.90.11.00	11.851,88		13.037,07	
OBRIGAÇÕES PATRONAIS			3.1.90.13.00	1.185,19			
3 OUTRAS DESPESAS CORRENTES						68.740,88	
DIÁRIAS - CIVIL			3.3.90.14.00	1.185,19			
MATERIAL DE CONSUMO			3.3.90.30.00	5.925,94			
OUTROS SERVIÇOS DE TERCEIROS - PESSOA FÍSICA			3.3.90.36.00	41.481,56			
OUTROS SERVIÇOS DE TERCEIROS - PESSOA JURÍDICA			3.3.90.39.00	20.148,19			
4 DESPESAS DE CAPITAL						50.000,00	
4 INVESTIMENTOS							
EQUIPAMENTOS E MATERIAL PERMANENTE			4.4.90.52.00	50.000,00			
Intenção e desenvolvimento do ensino infantil	12.365.0035.2260.0000						214.951,63
3 DESPESAS CORRENTES						164.951,63	
1 PESSOAL E ENCARGOS SOCIAIS							
VENCIMENTOS E VANTAGENS FIXAS - PESSOAL CIVIL			3.1.90.11.00	75.000,00		85.000,00	
OBRIGAÇÕES PATRONAIS			3.1.90.13.00	10.000,00			
3 OUTRAS DESPESAS CORRENTES						79.951,63	
DIÁRIAS - CIVIL			3.3.90.14.00	3.000,00			
MATERIAL DE CONSUMO			3.3.90.30.00	23.703,75			
OUTROS SERVIÇOS DE TERCEIROS - PESSOA FÍSICA			3.3.90.36.00	50.000,00			
OUTROS SERVIÇOS DE TERCEIROS - PESSOA JURÍDICA			3.3.90.39.00	3.247,88			
4 DESPESAS DE CAPITAL						50.000,00	
4 INVESTIMENTOS							
EQUIPAMENTOS E MATERIAL PERMANENTE			4.4.90.52.00	50.000,00			
Manutenção do Programa Brasil Alfabetizado	12.366.0012.2020.0000						112.227,12
3 DESPESAS CORRENTES						112.227,12	
3 OUTRAS DESPESAS CORRENTES							
MATERIAL DE CONSUMO			3.3.90.30.00	85.977,12			
OUTROS SERVIÇOS DE TERCEIROS - PESSOA FÍSICA			3.3.90.36.00	10.500,00			
OUTROS SERVIÇOS DE TERCEIROS - PESSOA JURÍDICA			3.3.90.39.00	15.750,00			
Realização e Promoção de Eventos Festivos e Comemorativos do Município	13.392.0021.2021.0000						400.000,00
3 DESPESAS CORRENTES						400.000,00	



**PM BAIXA GRANDE DO RIBEIRO**

RUA MARTINS DOS SANTOS, 2222 - CNPJ:41522178/0001-80

Orçamento Programa - Exercício de 2018

Página 20

**QUADRO AUXILIAR DE DETALHAMENTO DA DESPESA**

Lei: 68, Data: 06/12/2017

ORGÃO 02 PREFEITURA MUNICIPAL  
 UNIDADE 07 SECRETARIA DE EDUCAÇÃO E CULTURA  
 SUB UNIDADE 02 FUNDO DE MANUT. E DES. DA EDUCAÇÃO BASICA - FUNDEB

Aplicação Programada	Proj/Ativ	Finalidade F.R. - C.A.	Categoria	Detalhada	Total Grupo	Total Categ.	Total Func
AQUISIÇÃO DE EQUIPAMENTOS PARA ESCOLAS MUNICIPAIS	12.361.0010.1031.0000						50.000,00
4 DESPESAS DE CAPIT.						50.000,00	
4 INVESTIMENTOS					50.000,00		
EQUIPAMENTOS E MATERIAL PERMANENTE			4.4.90.52.00	50.000,00			
Constr. ampl e recup. de unidades escolares-40% FUNDEB	12.361.0010.1201.0000						500.000,00
4 DESPESAS DE CAPIT.						500.000,00	
4 INVESTIMENTOS					500.000,00		
OBRAS E INSTALAÇÕES			4.4.90.51.00	500.000,00			
Ações do progr.munic.de transporte escolar-40% FUNDEB	12.361.0010.1207.0000						247.778,13
3 DESPESAS CORREN1						247.778,13	
3 OUTRAS DESPESAS CORRENTES					247.778,13		
OUTROS SERVIÇOS DE TERCEIROS - PESSOA FÍSICA			3.3.90.36.00	177.778,13			
OUTROS SERVIÇOS DE TERCEIROS - PESSOA JURÍDICA			3.3.90.39.00	70.000,00			
Remuner. do Magistério-ensino fundamental-60% FUNDEB	12.361.0010.2201.0000						5.795.842,07
3 DESPESAS CORREN1						5.795.842,07	
1 PESSOAL E ENCARGOS SOCIAIS					5.793.471,69		
CONTRATAÇÃO POR TEMPO DETERMINADO			3.1.90.04.00	59.259,38			
VENCIMENTOS E VANTAGENS FIXAS - PESSOAL CIVIL			3.1.90.11.00	4.814.803,50			
OBRIGAÇÕES PATRONAIS			3.1.90.13.00	911.112,50			
OUTRAS DESPESAS VARIÁVEIS - PESSOAL CIVIL			3.1.90.16.00	8.296,31			
3 OUTRAS DESPESAS CORRENTES					2.370,38		
MATERIAL DE CONSUMO			3.3.90.30.00	2.370,38			
Manut. e desenv.do ensino fundamental-40% FUNDEB	12.361.0010.2203.0000						2.664.707,38
3 DESPESAS CORREN1						2.664.707,38	
1 PESSOAL E ENCARGOS SOCIAIS					1.955.438,00		
CONTRATAÇÃO POR TEMPO DETERMINADO			3.1.90.04.00	23.703,75			
VENCIMENTOS E VANTAGENS FIXAS - PESSOAL CIVIL			3.1.90.11.00	1.625.187,50			
OBRIGAÇÕES PATRONAIS			3.1.90.13.00	300.000,00			
OUTRAS DESPESAS VARIÁVEIS - PESSOAL CIVIL			3.1.90.16.00	3.386,25			
SENTENÇAS JUDICIAIS			3.1.90.91.00	1.128,75			
DESPESAS DE EXERCÍCIOS ANTERIORES			3.1.90.92.00	2.031,75			
2 JUROS E ENCARGOS DA DÍVIDA					1.128,75		
JUROS SOBRE A DÍVIDA POR CONTRATO			3.2.90.21.00	1.128,75			
3 OUTRAS DESPESAS CORRENTES					708.140,63		
DIÁRIAS - CIVIL			3.3.90.14.00	50.643,75			
MATERIAL DE CONSUMO			3.3.90.30.00	118.518,75			
PASSAGENS E DESPESAS COM LOCOMOÇÃO			3.3.90.33.00	3.386,25			
OUTROS SERVIÇOS DE TERCEIROS - PESSOA FÍSICA			3.3.90.36.00	296.296,88			
OUTROS SERVIÇOS DE TERCEIROS - PESSOA JURÍDICA			3.3.90.39.00	239.295,00			
Aquisição de veículos	12.361.0010.2213.0000						100.000,00
4 DESPESAS DE CAPIT.						100.000,00	
4 INVESTIMENTOS					100.000,00		
EQUIPAMENTOS E MATERIAL PERMANENTE			4.4.90.52.00	100.000,00			
Remun.do magistério-ensino infantil-60% FUNDEB	12.365.0035.2282.0000						1.009.481,51
3 DESPESAS CORREN1						1.009.481,51	

**PM BAIXA GRANDE DO RIBEIRO**

RUA MARTINS DOS SANTOS, 2222 - CNPJ:41522178/0001-80

Orçamento Programa - Exercício de 2018

Página 21

**QUADRO AUXILIAR DE DETALHAMENTO DA DESPESA**

Lei: 68, Data: 06/12/2017

ORGÃO 02 PREFEITURA MUNICIPAL  
 UNIDADE 07 SECRETARIA DE EDUCAÇÃO E CULTURA  
 SUB UNIDADE 02 FUNDO DE MANUT. E DES. DA EDUCAÇÃO BASICA - FUNDEB

Aplicacao Programada	Proj/Ativ	Finalidade F.R. - C.A.	Categoria	Detalhada	TotalGrupo	Total Categ.	Total Func
Remun.do magistério-ensino infantil-60% FUNDEB	12.365.0035.2262.0000						1.009.481,51
3 DESPESAS CORRENT						1.009.481,51	
1 PESSOAL E ENCARGOS SOCIAIS					1.009.481,51		
CONTRATAÇÃO POR TEMPO DETERMINADO			3.1.90.04.00	1.185,19			
VENCIMENTOS E VANTAGENS FIXAS - PESSOAL CIVIL			3.1.90.11.00	1.000.000,00			
OBRIGAÇÕES PATRONAIS			3.1.90.13.00	5.925,94			
OUTRAS DESPESAS VARIÁVEIS - PESSOAL CIVIL			3.1.90.16.00	2.370,38			
Manut.e desenvolvimento do ensino infantil-40% FUNDEB	12.365.0035.2263.0000						185.672,13
3 DESPESAS CORRENT						185.672,13	
1 PESSOAL E ENCARGOS SOCIAIS					125.701,64		
VENCIMENTOS E VANTAGENS FIXAS - PESSOAL CIVIL			3.1.90.11.00	125.701,64			
3 OUTRAS DESPESAS CORRENTES					59.970,49		
MATERIAL DE CONSUMO			3.3.90.30.00	25.701,64			
OUTROS SERVIÇOS DE TERCEIROS - PESSOA FÍSICA			3.3.90.36.00	8.567,21			
OUTROS SERVIÇOS DE TERCEIROS - PESSOA JURÍDICA			3.3.90.39.00	25.701,64			
PROEJA-Rem.do magistério-60% FUNDEB	12.366.0012.2257.0000						915.407,45
3 DESPESAS CORRENT						915.407,45	
1 PESSOAL E ENCARGOS SOCIAIS					915.407,45		
CONTRATAÇÃO POR TEMPO DETERMINADO			3.1.90.04.00	11.851,88			
VENCIMENTOS E VANTAGENS FIXAS - PESSOAL CIVIL			3.1.90.11.00	900.000,00			
OBRIGAÇÕES PATRONAIS			3.1.90.13.00	1.185,19			
OUTRAS DESPESAS VARIÁVEIS - PESSOAL CIVIL			3.1.90.16.00	2.370,38			
PROEJA-Manut.e desenvolvimento do ensino-40% FUNDEB	12.366.0012.2258.0000						59.259,40
3 DESPESAS CORRENT						59.259,40	
1 PESSOAL E ENCARGOS SOCIAIS					47.407,51		
VENCIMENTOS E VANTAGENS FIXAS - PESSOAL CIVIL			3.1.90.11.00	45.629,72			
OBRIGAÇÕES PATRONAIS			3.1.90.13.00	1.185,19			
OUTRAS DESPESAS VARIÁVEIS - PESSOAL CIVIL			3.1.90.16.00	592,60			
3 OUTRAS DESPESAS CORRENTES					11.851,89		
DIÁRIAS - CIVIL			3.3.90.14.00	1.185,19			
MATERIAL DE CONSUMO			3.3.90.30.00	2.370,38			
OUTROS SERVIÇOS DE TERCEIROS - PESSOA FÍSICA			3.3.90.36.00	5.925,94			
OUTROS SERVIÇOS DE TERCEIROS - PESSOA JURÍDICA			3.3.90.39.00	2.370,38			
Remun.do magistério-ensino especial-60% FUNDEB	12.367.0039.2272.0000						5.925,95
3 DESPESAS CORRENT						5.925,95	
1 PESSOAL E ENCARGOS SOCIAIS					5.925,95		
CONTRATAÇÃO POR TEMPO DETERMINADO			3.1.90.04.00	592,60			
VENCIMENTOS E VANTAGENS FIXAS - PESSOAL CIVIL			3.1.90.11.00	3.555,56			
OBRIGAÇÕES PATRONAIS			3.1.90.13.00	1.185,19			
OUTRAS DESPESAS VARIÁVEIS - PESSOAL CIVIL			3.1.90.16.00	592,60			
Manut.e desenv.do ensino especial-40% FUNDEB	12.367.0039.2273.0000						5.925,98
3 DESPESAS CORRENT						5.925,98	
1 PESSOAL E ENCARGOS SOCIAIS					3.555,58		
CONTRATAÇÃO POR TEMPO DETERMINADO			3.1.90.04.00	592,60			
VENCIMENTOS E VANTAGENS FIXAS - PESSOAL CIVIL			3.1.90.11.00	2.370,38			
OBRIGAÇÕES PATRONAIS			3.1.90.13.00	592,60			

**PM BAIXA GRANDE DO RIBEIRO**

RUA MARTINS DOS SANTOS, 2222 - CNPJ:41522178/0001-80

Orçamento Programa - Exercício de 2018

Página 22

**QUADRO AUXILIAR DE DETALHAMENTO DA DESPESA**

Lei: 68, Data: 06/12/2017

ORGÃO 02 PREFEITURA MUNICIPAL  
UNIDADE 07 SECRETARIA DE EDUCAÇÃO E CULTURA  
SUB UNIDADE 02 FUNDO DE MANUT. E DES. DA EDUCAÇÃO BASICA - FUNDEB

Aplicação Programada	Proj/Ativ	Finalidade	Categoria	Detalhada	Total Grupo	Total Categ.	Total Func.
Manut.e desenv.do ensino especial-40% FUNDEB	12.367.0039.2273.0000	F.R. - C.A.					5.925,98
3 DESPESAS CORRENT						5.925,98	
3 OUTRAS DESPESAS CORRENTES					2.370,40		
DIÁRIAS - CIVIL			3.3.90.14.00	592,60			
MATERIAL DE CONSUMO			3.3.90.30.00	592,60			
OUTROS SERVIÇOS DE TERCEIROS - PESSOA FÍSICA			3.3.90.36.00	592,60			
OUTROS SERVIÇOS DE TERCEIROS - PESSOA JURÍDICA			3.3.90.39.00	592,60			
<b>TOTAL</b>							<b>11.540.000,00</b>







**PM BAIXA GRANDE DO RIBEIRO**

RUA MARTINS DOS SANTOS, 2222 - CNPJ:41522178/0001-80

Orçamento Programa - Exercício de 2018

Página 25

Lei: 68, Data: 06/12/2017

**QUADRO AUXILIAR DE DETALHAMENTO DA DESPESA**

ORGÃO 02 PREFEITURA MUNICIPAL  
UNIDADE 10 SECRETARIA DE AÇÃO SOCIAL  
SUB UNIDADE 00 SECRETARIA DE AÇÃO SOCIAL

Aplicacao Programada	Proj/Ativ	Finalidade F.R. - C.A.	Categoria	Detalhada	TotalGrupo	Total Categ.	Total Func
Manutenção e Conservação de Centro Convivência do Idoso	08.241.0007.2025.0000						10.500,00
3	DESPEAS CORRENT					10.500,00	
3	OUTRAS DESPEAS CORRENTES				10.500,00		
	OUTROS SERVIÇOS DE TERCEIROS - PESSOA FÍSICA		3.3.90.36.00	10.500,00			
Construção e Adaptação predial para Pessoas com Deficiência	08.242.0039.2024.0000						52.500,00
3	DESPEAS CORRENT					21.000,00	
3	OUTRAS DESPEAS CORRENTES				21.000,00		
	OUTROS SERVIÇOS DE TERCEIROS - PESSOA JURÍDICA		3.3.90.39.00	21.000,00			
4	DESPEAS DE CAPIT.					31.500,00	
4	INVESTIMENTOS				31.500,00		
	OBRAS E INSTALAÇÕES		4.4.90.51.00	31.500,00			
Manutenção das atividades do conselho tutelar	08.243.0030.2144.0000						75.520,33
3	DESPEAS CORRENT					74.335,14	
1	PESSOAL E ENCARGOS SOCIAIS				62.370,38		
	VENCIMENTOS E VANTAGENS FIXAS - PESSOAL CIVIL		3.1.90.11.00	60.000,00			
	OBRIGAÇÕES PATRONAIS		3.1.90.13.00	2.370,38			
3	OUTRAS DESPEAS CORRENTES				11.964,76		
	DIÁRIAS - CIVIL		3.3.90.14.00	1.185,19			
	MATERIAL DE CONSUMO		3.3.90.30.00	2.313,94			
	OUTROS SERVIÇOS DE TERCEIROS - PESSOA FÍSICA		3.3.90.36.00	5.925,94			
	OUTROS SERVIÇOS DE TERCEIROS - PESSOA JURÍDICA		3.3.90.39.00	2.539,69			
4	DESPEAS DE CAPIT.					1.185,19	
4	INVESTIMENTOS				1.185,19		
	EQUIPAMENTOS E MATERIAL PERMANENTE		4.4.90.52.00	1.185,19			
Auxílio a Estudantes Carentes	08.244.0033.2047.0000						181.500,00
3	DESPEAS CORRENT					181.500,00	
3	OUTRAS DESPEAS CORRENTES				181.500,00		
	AUXÍLIO FINANCEIRO A ESTUDANTES		3.3.90.18.00	150.000,00			
	OUTROS AUXÍLIOS FINANCEIROS A PESSOAS FÍSICAS		3.3.90.48.00	31.500,00			
Manutenção dos serviços de assistência social	08.244.0033.2150.0000						208.619,46
3	DESPEAS CORRENT					201.564,77	
1	PESSOAL E ENCARGOS SOCIAIS				42.328,13		
	VENCIMENTOS E VANTAGENS FIXAS - PESSOAL CIVIL		3.1.90.11.00	34.934,81			
	OBRIGAÇÕES PATRONAIS		3.1.90.13.00	5.022,94			
	OUTRAS DESPEAS VARIÁVEIS - PESSOAL CIVIL		3.1.90.16.00	1.185,19			
	DESPEAS DE EXERCÍCIOS ANTERIORES		3.1.90.92.00	1.185,19			
3	OUTRAS DESPEAS CORRENTES				159.236,64		
	DIÁRIAS - CIVIL		3.3.90.14.00	1.185,19			
	MATERIAL DE CONSUMO		3.3.90.30.00	41.199,38			
	OUTROS SERVIÇOS DE TERCEIROS - PESSOA FÍSICA		3.3.90.36.00	77.257,69			
	OUTROS SERVIÇOS DE TERCEIROS - PESSOA JURÍDICA		3.3.90.39.00	30.000,00			
	OBRIGAÇÕES TRIBUTÁRIAS E CONTRIBUTIVAS		3.3.90.47.00	2.539,69			
	OUTROS AUXÍLIOS FINANCEIROS A PESSOAS FÍSICAS		3.3.90.48.00	7.054,69			
4	DESPEAS DE CAPIT.					7.054,69	
4	INVESTIMENTOS				7.054,69		
	EQUIPAMENTOS E MATERIAL PERMANENTE		4.4.90.52.00	7.054,69			

**PM BAIXA GRANDE DO RIBEIRO**

RUA MARTINS DOS SANTOS, 2222 - CNPJ:41522178/0001-80

Orçamento Programa - Exercício de 2018

Página 26

**QUADRO AUXILIAR DE DETALHAMENTO DA DESPESA**

Lei: 68, Data: 06/12/2017

ORGÃO	02	PREFEITURA MUNICIPAL
UNIDADE	10	SECRETARIA DE AÇÃO SOCIAL
SUB UNIDADE	00	SECRETARIA DE AÇÃO SOCIAL

Aplicacao Programada	Proj/Ativ	Finalidade	Categoria	Detalhada	TotalGrupo	Total Categ.	Total Func
		F.R. - C.A.					

TOTAL							528.639,79
-------	--	--	--	--	--	--	------------

**PM BAIXA GRANDE DO RIBEIRO**

RUA MARTINS DOS SANTOS, 2222 - CNPJ:41522178/0001-80

Orçamento Programa - Exercício de 2018

Página 27

**QUADRO AUXILIAR DE DETALHAMENTO DA DESPESA**

Lei: 68, Data: 06/12/2017

ORGÃO 02 PREFEITURA MUNICIPAL  
 UNIDADE 10 SECRETARIA DE AÇÃO SOCIAL  
 SUB UNIDADE 01 FUNDO MUNICIPAL DE AÇÃO SOCIAL

Aplicação Programada	Proj/Ativ	Finalidade F.R. - C.A.	Categoria	Detalhada	Total Grupo	Total Categ.	Total Func
Manutenção das ativ. de proteção ao idoso - BPVIII	08.241.0007.2120.0000						28.613,83
3	DESPEAS CORRENT					27.428,84	
1	PESSOAL E ENCARGOS SOCIAIS				2.370,38		
	VENCIMENTOS E VANTAGENS FIXAS - PESSOAL CIVIL		3.1.90.11.00	2.370,38			
3	OUTRAS DESPEAS CORRENTES				25.058,26		
	MATERIAL DE CONSUMO		3.3.90.30.00	1.185,19			
	OUTROS SERVIÇOS DE TERCEIROS - PESSOA FÍSICA		3.3.90.36.00	22.687,88			
	OUTROS SERVIÇOS DE TERCEIROS - PESSOA JURÍDICA		3.3.90.39.00	1.185,19			
4	DESPEAS DE CAPIT.					1.185,19	
4	INVESTIMENTOS				1.185,19		
	EQUIPAMENTOS E MATERIAL PERMANENTE		4.4.90.52.00	1.185,19			
Const. e adap. predial para pessoas com deficiência	08.242.0019.1135.0000						11.851,88
4	DESPEAS DE CAPIT					11.851,88	
4	INVESTIMENTOS				11.851,88		
	OBRAS E INSTALAÇÕES		4.4.90.51.00	11.851,88			
Construção do Centro de Referência da Assistência Social-CRAS	08.242.0019.1198.0000						250.000,00
4	DESPEAS DE CAPIT					250.000,00	
4	INVESTIMENTOS				250.000,00		
	OBRAS E INSTALAÇÕES		4.4.90.51.00	250.000,00			
Manutenção das atividades de proteção ao deficiente	08.242.0019.2130.0000						5.925,95
3	DESPEAS CORRENT					4.740,76	
3	OUTRAS DESPEAS CORRENTES				4.740,76		
	MATERIAL DE CONSUMO		3.3.90.30.00	1.185,19			
	OUTROS SERVIÇOS DE TERCEIROS - PESSOA FÍSICA		3.3.90.36.00	2.370,38			
	OUTROS SERVIÇOS DE TERCEIROS - PESSOA JURÍDICA		3.3.90.39.00	1.185,19			
4	DESPEAS DE CAPIT					1.185,19	
4	INVESTIMENTOS				1.185,19		
	OBRAS E INSTALAÇÕES		4.4.90.51.00	1.185,19			
Manut. das ativ. do Programa Criança Feliz	08.243.0030.2140.0000						113.534,78
3	DESPEAS CORRENT					112.349,59	
1	PESSOAL E ENCARGOS SOCIAIS				65.868,02		
	VENCIMENTOS E VANTAGENS FIXAS - PESSOAL CIVIL		3.1.90.11.00	64.682,83			
	OBRIGAÇÕES PATRONAIS		3.1.90.13.00	1.185,19			
3	OUTRAS DESPEAS CORRENTES				46.481,57		
	DIÁRIAS - CIVIL		3.3.90.14.00	5.000,00			
	MATERIAL DE CONSUMO		3.3.90.30.00	11.851,88			
	OUTROS SERVIÇOS DE TERCEIROS - PESSOA FÍSICA		3.3.90.36.00	23.703,75			
	OUTROS SERVIÇOS DE TERCEIROS - PESSOA JURÍDICA		3.3.90.39.00	5.925,94			
4	DESPEAS DE CAPIT.					1.185,19	
4	INVESTIMENTOS				1.185,19		
	EQUIPAMENTOS E MATERIAL PERMANENTE		4.4.90.52.00	1.185,19			
Manut. das ações Serv. de Fortalecimento de Vínculos	08.243.0030.2149.0000						155.296,39
3	DESPEAS CORRENT					154.111,20	
1	PESSOAL E ENCARGOS SOCIAIS				82.370,38		
	VENCIMENTOS E VANTAGENS FIXAS - PESSOAL CIVIL		3.1.90.11.00	80.000,00			
	OBRIGAÇÕES PATRONAIS		3.1.90.13.00	1.185,19			
	OUTRAS DESPEAS VARIÁVEIS - PESSOAL CIVIL		3.1.90.16.00	1.185,19			

**PM BAIXA GRANDE DO RIBEIRO**

RUA MARTINS DOS SANTOS, 2222 - CNPJ:41522178/0001-80

Orçamento Programa - Exercício de 2018

Página 28

Lei: 68, Data: 06/12/2017

**QUADRO AUXILIAR DE DETALHAMENTO DA DESPESA**

ORGÃO 02 PREFEITURA MUNICIPAL  
 UNIDADE 10 SECRETARIA DE AÇÃO SOCIAL  
 SUB UNIDADE 01 FUNDO MUNICIPAL DE AÇÃO SOCIAL

Aplicação Programada	Proj/Ativ	Finalidade	Categoria	Detalhada	Total Grupo	Total Categ.	Total Func
		F.R. - C.A.					
Manut. das ações Serv. de Fortalecimento de Vínculos	08.243.0030.2149.0000						155.296,39
3	DESPEAS CORRENT					154.111,20	
3	OUTRAS DESPEAS CORRENTES				71.740,82		
	DIÁRIAS - CIVIL		3.3.90.14.00	1.185,19			
	MATERIAL DE CONSUMO		3.3.90.30.00	33.703,75			
	OUTROS SERVIÇOS DE TERCEIROS - PESSOA FÍSICA		3.3.90.36.00	25.000,00			
	OUTROS SERVIÇOS DE TERCEIROS - PESSOA JURÍDICA		3.3.90.39.00	11.851,88			
4	DESPEAS DE CAPIT.					1.185,19	
4	INVESTIMENTOS				1.185,19		
	EQUIPAMENTOS E MATERIAL PERMANENTE		4.4.90.52.00	1.185,19			
Manut. das ações do prog.de apoio a criança - PBVIII	08.243.0030.2199.0000						55.740,80
3	DESPEAS CORRENT					55.148,20	
1	PESSOAL E ENCARGOS SOCIAIS				8.296,32		
	CONTRATAÇÃO POR TEMPO DETERMINADO		3.1.90.04.00	5.925,94			
	VENCIMENTOS E VANTAGENS FIXAS - PESSOAL CIVIL		3.1.90.11.00	2.370,38			
3	OUTRAS DESPEAS CORRENTES				46.851,88		
	MATERIAL DE CONSUMO		3.3.90.30.00	15.925,94			
	OUTROS SERVIÇOS DE TERCEIROS - PESSOA FÍSICA		3.3.90.36.00	25.000,00			
	OUTROS SERVIÇOS DE TERCEIROS - PESSOA JURÍDICA		3.3.90.39.00	3.555,56			
	DESPEAS DE EXERCÍCIOS ANTERIORES		3.3.90.92.00	2.370,38			
4	DESPEAS DE CAPIT.					592,60	
4	INVESTIMENTOS				592,60		
	EQUIPAMENTOS E MATERIAL PERMANENTE		4.4.90.52.00	592,60			
Construção do Centro de Convivência do Idoso	08.244.0033.1159.0000						10.643,75
4	DESPEAS DE CAPIT.					10.643,75	
4	INVESTIMENTOS				10.643,75		
	OBRAS E INSTALAÇÕES		4.4.90.51.00	5.000,00			
	EQUIPAMENTOS E MATERIAL PERMANENTE		4.4.90.52.00	5.643,75			
Manutenção das ações do Progr. Bolsa Família PBF/IGD	08.244.0033.2142.0000						74.476,30
3	DESPEAS CORRENT					73.291,11	
3	OUTRAS DESPEAS CORRENTES				73.291,11		
	MATERIAL DE CONSUMO		3.3.90.30.00	23.703,75			
	MATERIAL, BEM OU SERVIÇO PARA DISTRIBUIÇÃO GRATUITA		3.3.90.32.00	5.925,94			
	OUTROS SERVIÇOS DE TERCEIROS - PESSOA FÍSICA		3.3.90.36.00	27.068,79			
	OUTROS SERVIÇOS DE TERCEIROS - PESSOA JURÍDICA		3.3.90.39.00	16.592,63			
4	DESPEAS DE CAPIT.					1.185,19	
4	INVESTIMENTOS				1.185,19		
	EQUIPAMENTOS E MATERIAL PERMANENTE		4.4.90.52.00	1.185,19			
Manutenção dos serviços de assistência social-CRAS	08.244.0033.2151.0000						243.916,32
3	DESPEAS CORRENT					221.341,32	
1	PESSOAL E ENCARGOS SOCIAIS				76.391,63		
	VENCIMENTOS E VANTAGENS FIXAS - PESSOAL CIVIL		3.1.90.11.00	44.021,25			
	OBRIGAÇÕES PATRONAIS		3.1.90.13.00	30.000,00			
	OUTRAS DESPEAS VARIÁVEIS - PESSOAL CIVIL		3.1.90.16.00	1.185,19			
	DESPEAS DE EXERCÍCIOS ANTERIORES		3.1.90.92.00	1.185,19			
3	OUTRAS DESPEAS CORRENTES				144.949,69		
	DIÁRIAS - CIVIL		3.3.90.14.00	20.000,00			
	MATERIAL DE CONSUMO		3.3.90.30.00	30.875,00			
	OUTROS SERVIÇOS DE TERCEIROS - PESSOA FÍSICA		3.3.90.36.00	82.187,50			
	OUTROS SERVIÇOS DE TERCEIROS - PESSOA JURÍDICA		3.3.90.39.00	5.925,94			
	OBRIGAÇÕES TRIBUTÁRIAS E CONTRIBUTIVAS		3.3.90.47.00	3.386,25			
	OUTROS AUXÍLIOS FINANCEIROS A PESSOAS FÍSICAS		3.3.90.48.00	2.575,00			
4	DESPEAS DE CAPIT.					22.575,00	











**PM BAIXA GRANDE DO RIBEIRO**

RUA MARTINS DOS SANTOS, 2222 - CNPJ:41522178/0001-80

Orçamento Programa - Exercício de 2018

Página 33

Lei: 68, Data: 06/12/2017

**QUADRO AUXILIAR DE DETALHAMENTO DA DESPESA**

ORGÃO 02 PREFEITURA MUNICIPAL  
UNIDADE 17 FUNDO MUNICIPAL DOS DIREITOS DA CRIANÇA E DO ADOLESCENTE  
SUB UNIDADE 00 FUNDO MUNICIPAL DOS DIREITOS DA CRIANÇA E DO ADOLESCENTE

Aplicação Programada	Proj/Ativ	Finalidade F.R. - C.A.	Categoria	Detalhada	TotalGrupo	Total Categ.	Total Func
Programa de atendimento a Criança e ao Adolescente em situação de Risco	08.243.0030.2050.0000						21.000,00
3 DESPESAS CORRENT						21.000,00	
3 OUTRAS DESPESAS CORRENTES					21.000,00		
MATERIAL DE CONSUMO			3.3.90.30.00	10.500,00			
OUTROS SERVIÇOS DE TERCEIROS - PESSOA FÍSICA			3.3.90.36.00	5.250,00			
OUTROS SERVIÇOS DE TERCEIROS - PESSOA JURÍDICA			3.3.90.39.00	5.250,00			
Programa de Atendimento a Criança e ao Adolescente Especial	08.243.0030.2051.0000						21.000,00
3 DESPESAS CORRENT						21.000,00	
3 OUTRAS DESPESAS CORRENTES					21.000,00		
MATERIAL DE CONSUMO			3.3.90.30.00	5.250,00			
OUTROS SERVIÇOS DE TERCEIROS - PESSOA FÍSICA			3.3.90.36.00	5.250,00			
OUTROS SERVIÇOS DE TERCEIROS - PESSOA JURÍDICA			3.3.90.39.00	10.500,00			
Programa de atendimento a Criança e ao Adolescente Abandonada	08.243.0030.2052.0000						15.750,00
3 DESPESAS CORRENT						15.750,00	
3 OUTRAS DESPESAS CORRENTES					15.750,00		
MATERIAL DE CONSUMO			3.3.90.30.00	5.250,00			
OUTROS SERVIÇOS DE TERCEIROS - PESSOA FÍSICA			3.3.90.36.00	5.250,00			
OUTROS SERVIÇOS DE TERCEIROS - PESSOA JURÍDICA			3.3.90.39.00	5.250,00			
Programa de Apoio e Orientação a Família da Criança e do Adolescente	08.243.0030.2053.0000						21.000,00
3 DESPESAS CORRENT						21.000,00	
3 OUTRAS DESPESAS CORRENTES					21.000,00		
MATERIAL DE CONSUMO			3.3.90.30.00	5.250,00			
OUTROS SERVIÇOS DE TERCEIROS - PESSOA FÍSICA			3.3.90.36.00	5.250,00			
OUTROS SERVIÇOS DE TERCEIROS - PESSOA JURÍDICA			3.3.90.39.00	10.500,00			
<b>TOTAL</b>							<b>78.750,00</b>

  
OZIREZ CASTRO SILVA  
PREFEITO MUNICIPAL  
185.583.723-49

  
PETRONILIO ALVES DE SANTANA NETO  
CONTADOR CRC 12.135/0-7  
007.212.513-66