



LEI Nº 42 /2015 DE 17 DE DEZEMBRO DE 2015

EMENTA: ESTIMA A RECEITA E FIXA A DESPESA DA ADMINISTRAÇÃO DIRETA E INDIRETA NO MUNICÍPIO DE BAIXA GRANDE DO RIBEIRO PARA O EXERCÍCIO DE 2016.

O PREFEITO MUNICIPAL BAIXA GRANDE DO RIBEIRO, usando de suas atribuições que lhe são conferidos pela Constituição Federal e pela Lei Orgânica deste Município, FAZ SABER que a Câmara Municipal aprovou e ele sanciona a seguinte Lei.

DO ORÇAMENTO DO MUNICÍPIO DISPOSIÇÕES PRELIMINARES

Art. 1º - Esta Lei estima a receita e fixa a despesa do Município de Baixa Grande do Ribeiro, para o exercício financeiro de 2015, em R\$ 41.000.000,00 (Quarenta e um milhões de reais), nos termos do art. 165, § 5º, da Constituição Federal, da Lei Complementar nº 101/00 e da Lei de Diretrizes Orçamentárias nº 40/2015 para o exercício de 2016.

I - O Orçamento Fiscal referente ao Poder Executivo e o Poder Legislativo do Município, seus fundos, órgãos e entidades da administração direta e indireta, inclusive fundações mantidas e instituídas pelo poder público no valor de R\$ 30.355.379,52 (Trinta milhões, trezentos e cinquenta e cinco mil, trezentos e setenta e nove reais e cinquenta e dois centavos)

II - O Orçamento da Seguridade Social, abrangendo todas as entidades e órgãos a ela vinculados, da administração direta e indireta, bem como os fundos e fundações instituídos e mantidos pelo poder público no valor de R\$ 10.944.620,48 (Dez milhões novecentos e quarenta e quatro mil seis centos e vinte reais e quarenta e oito centavos).

Art. 2º - Integram a Lei do Orçamento segundo o art. 2º § 1º da Lei nº 4.320 de 17 de março de 1.964, os seguintes anexos:

- I. Sumário geral da receita por fontes e da despesa por funções do Governo;
- II. Quadro demonstrativo da Receita e da Despesa segundo as Categorias Econômicas, na forma do Anexo I;



ESTADO DO PIAUÍ
PREFEITURA MUNICIPAL DE BAIXA GRANDE DO RIBEIRO
C.N.P.J: 41.522.178/0001-80
PRAÇA CHIQUINHO EZEQUIEL, 2222 CENTRO
CEP: 64.868-000 – BAIXA GRANDE DO RIBEIRO

III. Quadro discriminativo da receita por fontes e respectiva legislação;

IV. Quadro das dotações por órgãos do Governo e da Administração.

CAPÍTULO I

DOS ORÇAMENTOS FISCAL E DA SEGURIDADE SOCIAL.

SEÇÃO I

ESTIMATIVA DA RECEITA

Art. 3º - A Receita total é estimada em R\$ 41.000.000,00 (Quarenta e um milhões de reais) e serão realizadas mediante a arrecadação de tributos, outras receitas correntes e de capital, na forma da legislação em vigor, discriminada nos quadros anexos com os seguintes desdobramentos:

RECEITAS CORRENTES	R\$	36.754.103,33
Receita Tributária	R\$	4.574.832,50
Receita Patrimonial	R\$	156.657,50
Receita Agropecuária	R\$	0,00
Receita de Contribuição	R\$	150.000,00
Receita Industrial	R\$	0,00
Receita de Serviços	R\$	204.370,00
Transferências Correntes	R\$	34.980.943,08
Outras Receitas Correntes	R\$	52.840,00
DEDUÇÕES DE RECEITAS	R\$	-3.365.539,75
RECEITAS DE CAPITAL	R\$	4.245.896,67
Operações de Créditos	R\$	60.000,00
Alienação de Bens	R\$	28.091,77
Transferências de Capital	R\$	3.602.804,90
Outras Receitas de Capital	R\$	555.000,00
RECEITAS INTRA-ORÇAMENTÁRIAS	R\$	0,00
TOTAL DA RECEITA	R\$	41.000.000,00



SEÇÃO II

DA FIXAÇÃO DA DESPESA

Art. 4º - O Valor total da fixação da despesa é igual ao da previsão da Receita, cumprindo assim, o Princípio do Equilíbrio Orçamentário, a qual será realizada segundo a apresentação dos anexos integrantes desta Lei, obedecendo à classificação institucional, funcional-programática, distribuídas da seguinte maneira:

I - DESPESA POR CLASSIFICAÇÃO INSTITUCIONAL

01.01.00 - CÂMARA MUNICIPAL	R\$	1.984.000,00
02.01.00 - GABINETE DO PREFEITO	R\$	1.277.669,42
02.02.00 - SECRETARIA MUN. DE ADMINISTRAÇÃO	R\$	3.587.580,14
02.03.00 - SECRETARIA MUNICIPAL DE AGRICULTURA	R\$	562.902,45
02.04.00 - SECRETARIA MUNICIPAL DE OBRAS E INFRA-ESTRUTURA	R\$	6.394.841,70
02.05.00 - SECRETARIA DE SAÚDE E SANEAMENTO	R\$	6.935.706,71
02.06.00 - SECRETARIA MUN. DE MEIO AMBIENTE	R\$	554.250,00
02.07.00 - SECRETARIA MUNICIPAL DE EDUCAÇÃO E CULTURA	R\$	5.453.224,65
02.07.02 - FUNDO DE MANUT. E DES. DA EDUCAÇÃO BÁSICA-FUNDEB	R\$	9.000.000,00
02.08.00 - FUNDO MUNICIPAL DO MEIO AMBIENTE	R\$	53 7.000,00
02.10.00 - SECRETARIA MUNICIPAL DE AÇÃO SOCIAL	R\$	3.630.163,77
02.11.00- SECRETARIA MUNICIPAL DE FINANÇAS	R\$	565.370,58
02.12.00 - SECRETARIA DE ESPORTE E LAZER	R\$	366.688,69
02.16.00 - CONTROLADORIA GERAL DO MUNICIPIO	R\$	71.851,89
02.17.00 - FUNDO MUNICIPAL DOS DIREITOS DA CRIANÇA E DO ADOLESCENTE	R\$	78.750,00
TOTAL	R\$	41.000.000,00



ESTADO DO PIAUÍ
PREFEITURA MUNICIPAL DE BAIXA GRANDE DO RIBEIRO
C.N.P.J: 41.522.178/0001-80
PRAÇA CHIQUINHO EZEQUIEL, 2222 CENTRO
CEP: 64.868-000 – BAIXA GRANDE DO RIBEIRO

II – DESPESA POR FUNÇÃO DE GOVERNO

01 - LEGISLATIVA	R\$	1.948.000,00
02 - JUDICIARIA	R\$	0,00
03 - ESSENCIAL A JUSTIÇA	R\$	0,00
04 - ADMINISTRAÇÃO	R\$	4.736.858,92
05 - DEFESA NACIONAL	R\$	0,00
06 - SEGURANCA PUBLICA	R\$	0,00
07 - RELAÇÕES EXTERIORES	R\$	0,00
08 - ASSISTENCIA SOCIAL	R\$	3.708.913,77
09 - PREVIDÊNCIA SOCIAL	R\$	0,00
10 - SAUDE	R\$	6.935.706,71
11 - TRABALHO	R\$	0,00
12 - EDUCAÇÃO	R\$	14.033.187,14
13 - CULTURA	R\$	420.037,51
14 - DIREITOS A CIDADANIA	R\$	0,00
15 - URBANISMO	R\$	3.121.528,55
16 - HABITACAO	R\$	505.556,27
17 - SANEAMENTO	R\$	505.704,16
18 - GESTAO AMBIENTAL	R\$	1.091.250,00
19 - CIÊNCIA E TECNOLOGIA	R\$	0,00
20 - AGRICULTURA	R\$	562.902,45
21 - ORGANIZAÇÃO AGRÁRIA	R\$	0,00
22 - INDÚSTRIA	R\$	0,00
23 - COMÉRCIO E SERVIÇOS	R\$	0,00
24 - COMUNICACOES	R\$	57.025,43
25 - ENERGIA	R\$	278.947,03
26 - TRANSPORTE	R\$	1.983.105,69
27 - DESPORTO E LAZER	R\$	371.688,69
28 - ENCARGOS ESPECIAIS	R\$	405.555,63
99 - RESERVA DE CONTINGÊNCIA	R\$	298.032,05
DESPESA INTRA ORÇAMENTÁRIA(PREVIDENCIA SOCIAL RPPS)	R\$	0,00
TOTAL DA DESPESA	R\$	41.000.000,00

Art. 5º - Em conformidade com a Lei de Responsabilidade Fiscal - LRF foi destinado para Reserva de Contingência o valor de R\$ 298.032,05(Duzentos e noventa e oito mil trinta e dois reais e cinco centavos) que corresponde ao percentual de 0,72% da Receita Corrente Líquida as quais serão destinados ao atendimento dos passivos contingentes, intempéries, outros riscos e eventos fiscais imprevistos.

Art. 6º - Na hipótese de não utilização da reserva de contingência nos fins previsto no art. 5º, inciso III, alínea "b" da Lei Complementar Federal nº 101, de 04 de maio de 2000, até 31 de agosto de 2015, a dotação correspondente poderá ser anulada para abertura de créditos Adicionais.

CAPÍTULO II

DAS AUTORIZAÇÕES DO PODER EXECUTIVO

Art. 7º - Fica o Poder Executivo na forme do art. 167, incisos V a VIII da Constituição Federal e nos termos dos art. 34 e 42 da Lei 4.320/64, autorizado a abrir Créditos Adicionais Suplementares:

- I. Até o limite de 60% (sessenta por cento) do total da despesa fixada nesta Lei, mediante utilização de recursos proveniente de
 - a) Do superávit financeiro apurado no balanço patrimonial do exercício anterior;
 - b) Do excesso de arrecadação;
 - c) Da anulação parcial ou total de dotação orçamentárias ou créditos, autorizada em lei;
 - d) De operações de Créditos autorizados, em forma que juridicamente possibilite ao Poder Executivo realizá-las.
- II. Abrir Créditos Adicionais Suplementares com recursos financeiros proveniente de arrecadados e não previstos na presente Lei, provenientes de convênios, contratos, repasses, transferências ou congêneres, até o limite dos valores arrecadados.

IV – Transpor, remanejar ou transferir recursos de uma categoria de programação para outra ou de um órgão para outro órgão.

V- Realizar operações de crédito por até o limite de 10% do total das receitas correntes.

Art. 8º - Fica Excluído do limite fixado no inciso II , do art. 7º desta Lei, os Créditos Adicionais Suplementares :

- I – Destinados a suprir insuficiência no atendimento de despesas dos grupos:
 - a) Pessoal e encargos Sociais,
 - b) Cumprimento de sentença judicial,
 - c) Serviços da Dívida Pública.
 - d) Despesas de Exercício anteriores





ESTADO DO PIAUÍ
PREFEITURA MUNICIPAL DE BAIXA GRANDE DO RIBEIRO
C.N.P.J: 41.522.178/0001-80
PRAÇA CHIQUINHO EZEQUIEL, 2222 CENTRO
CEP: 64.868-000 – BAIXA GRANDE DO RIBEIRO

II – destinados a suprir insuficiência no atendimento dos índices constitucional de despesa por função:

- a) Saúde,
- b) Assistência.
- c) Previdência,
- d) Os relacionados à manutenção e desenvolvimento do ensino, a fim de cumprir os art. 198 e 212 da Constituição Federal.

Art. 9º - Para efeito da Execução Orçamentária, a discriminação e inclusão dos elementos em cada grupo de despesas das atividades e projetos constantes na presente Lei e de Créditos

Adicionais Suplementares serão efetuadas mediante registro contábil diretamente no sistema informatizado de execução financeiro e do Orçamento.

CAPÍTULO III

DAS DISPOSIÇÕES FINAIS

Art. 10º - O Poder Executivo no interesse da Administração fará cumprir o que determina os objetivos e metas para as despesas de capital e as decorrentes delas, elencadas no Plano Plurianual, além de tornar efetivo o que determina a Lei de Diretrizes Orçamentárias para o Exercício Financeiro de 2.016.

Art. 11 – Fica o Poder Executivo autorizado incluir no plano Plurianual 2014/2017- PPA os novos programas e ações (projetos/atividades) e respectivo produtos e metas aprovados nesta Lei.

Art. 11 - Esta Lei entrará em vigor na data de sua publicação, produzindo seus efeitos a partir de 1º (primeiro) de janeiro de 2.016.

Sancionada, numerada, registrada e publicada a presente lei no Gabinete do Prefeito Municipal de Baixa Grande do Ribeiro, Estado do Piauí, aos dezessete dias do mês de Dezembro de dois mil e quinze e, encaminhada á imprensa para publicação oficial.

Ozires Castro Silva
Prefeito Municipal



PM BAIXA GRANDE DO RIBEIRO

RUA MARTINS DOS SANTOS, 2222

41522178/0001-80

Exercício: 2016

DESPESA ORÇADA POR FUNÇÃO

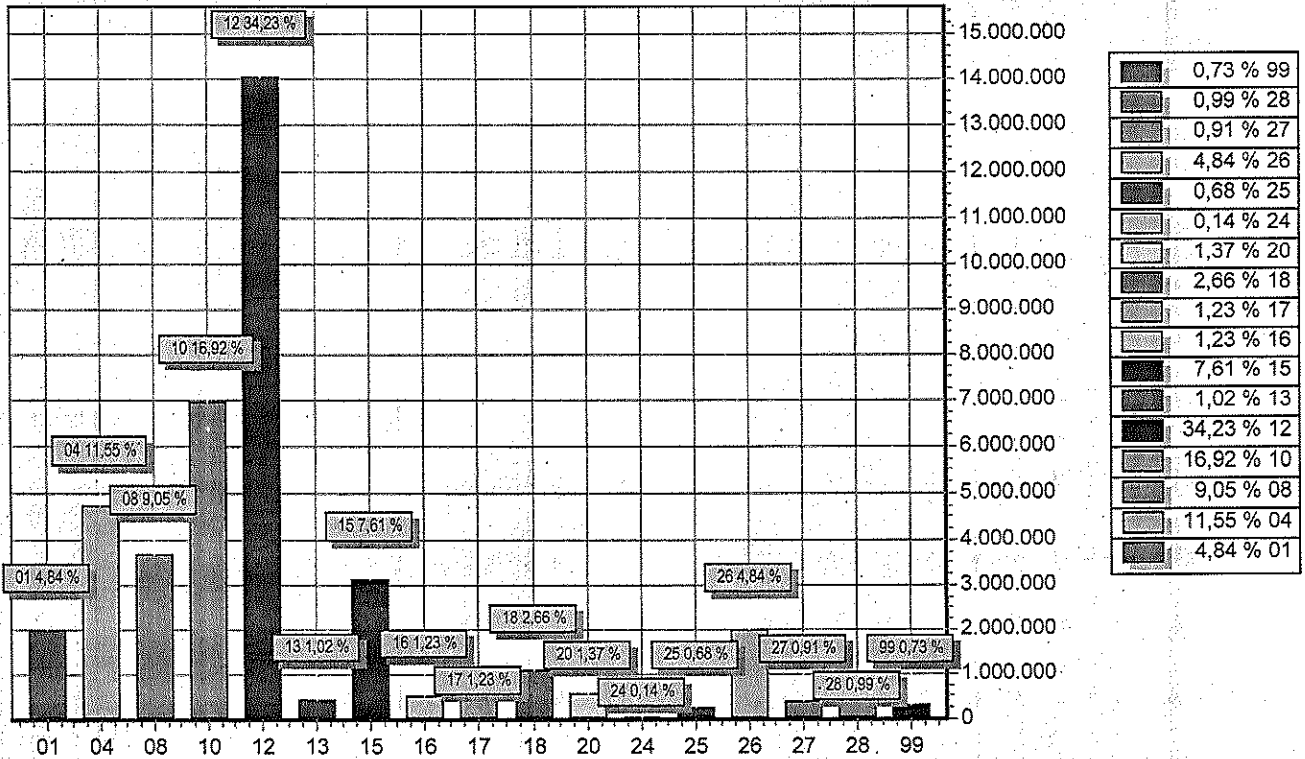

FUNÇÃO	DOTAÇÃO
01 Legislativa	1.984.000,00
04 Administração	4.736.858,92
08 Assistência Social	3.708.913,77
10 Saúde	6.935.706,71
12 Educação	14.033.187,14
13 Cultura	420.037,51
15 Urbanismo	3.121.528,55
16 Habitação	505.556,27
17 Saneamento	505.704,16
18 Gestão Ambiental	1.091.250,00
20 Agricultura	562.902,45
24 Comunicações	57.025,43
25 Energia	278.947,03
26 Transporte	1.983.105,69
27 Desporto e Lazer	371.688,69
28 Encargos Especiais	405.555,63
99 Reserva de Contingência	298.032,05
TOTAL	41.000.000,00



PM BAIXA GRANDE DO RIBEIRO

RUA MARTINS DOS SANTOS, 2222

41522178/0001-80

Exercício: 2016

DESPESA ORÇADA POR FUNÇÃO

OZIREZ CASTRO SILVA
PREFEITO MUNICIPAL

JOAQUIM MENDES VIANA
CONTADOR CRC 5.879-0



PM BAIXA GRANDE DO RIBEIRO

RUA MARTINS DOS SANTOS, 2222

41522178/0001-80

Exercício: 2016

DESPESA ORÇADA POR GRUPO

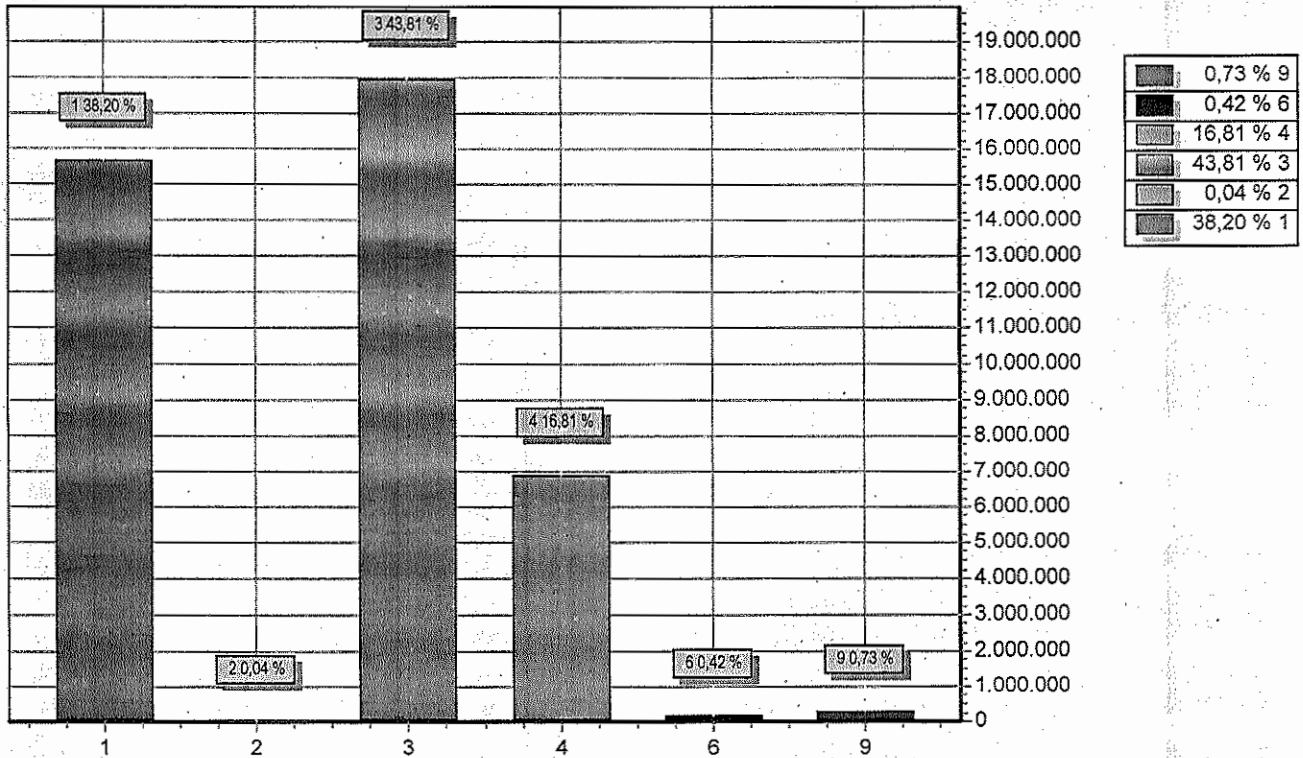

GRUPO	DOTAÇÃO	
1	PESSOAL E ENCARGOS SOCIAIS	15.660.286,22
2	JUROS E ENCARGOS DA DÍVIDA	15.238,13
3	OUTRAS DESPESAS CORRENTES	17.961.541,67
4	INVESTIMENTOS	6.890.960,05
6	AMORTIZAÇÃO DA DÍVIDA	173.941,88
9	RESERVA DE CONTINGÊNCIA	298.032,05
TOTAL		41.000.000,00

OZIREZ CASTRO SILVA
PREFEITO MUNICIPAL

JOAQUIM MENDES VIANA
CONTADOR CRC 5.879-0



PM BAIXA GRANDE DO RIBEIRO

RUA MARTINS DOS SANTOS, 2222

41522178/0001-80

Exercício: 2016

RECEITA PREVISTA

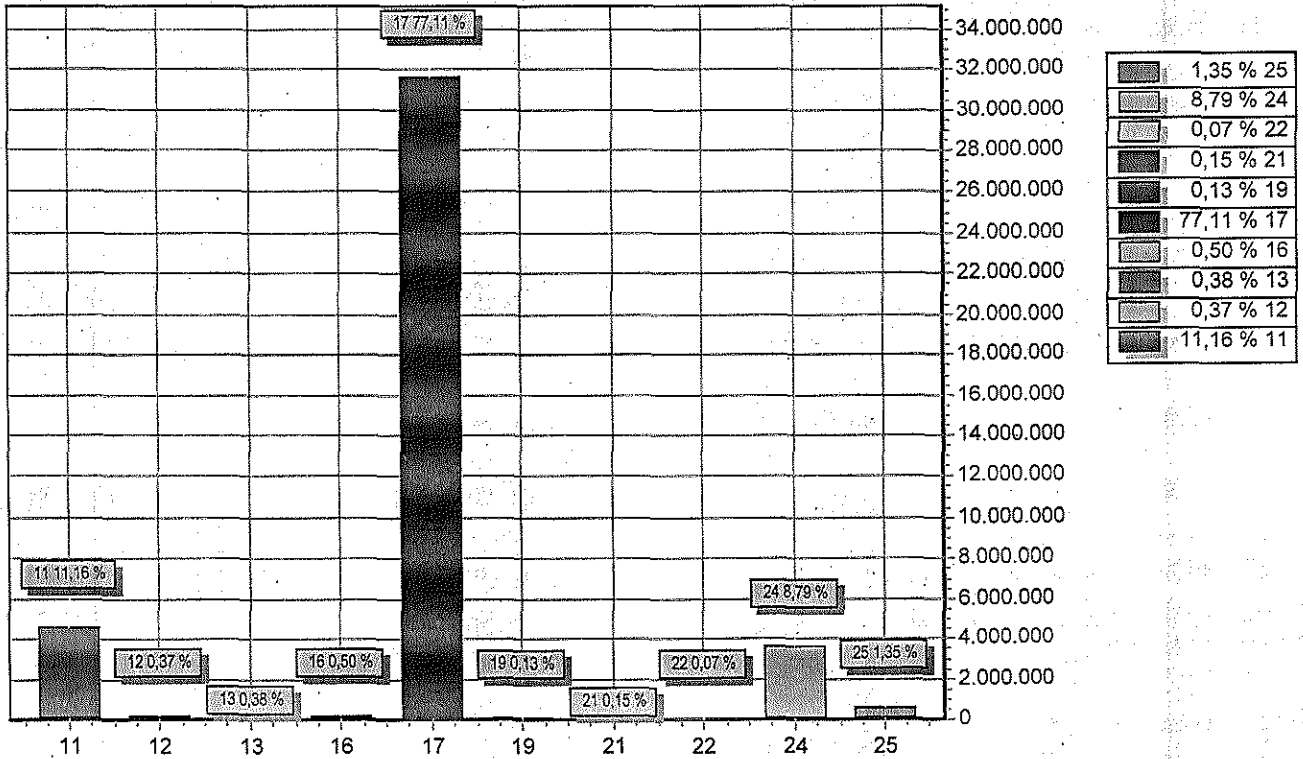

CODIGO	PREVISTO
11 RECEITA TRIBUTARIA	4.574.832,50
12 RECEITA DE CONTRIBUICOES	150.000,00
13 RECEITA PATRIMONIAL	156.657,50
16 RECEITA DE SERVICOS	204.370,00
17 TRANSFERENCIAS CORRENTES	31.615.403,33
19 OUTRAS RECEITAS CORRENTES	52.840,00
21 OPERACOES DE CREDITO	60.000,00
22 ALIENACAO DE BENS	28.091,77
24 TRANSFERENCIAS DE CAPITAL	3.602.804,90
25 OUTRAS RECEITAS DE CAPITAL	555.000,00
TOTAL	41.000.000,00

OZIREZ CASTRO SILVA
PREFEITO MUNICIPAL

JOAQUIM MENDES VIANA
CONTADOR CRC 5.879-0

**PM BAIXA GRANDE DO RIBEIRO**

RUA MARTINS DOS SANTOS, 2222 - CNPJ:41522178/0001-80

Orçamento Programa - Exercício de 2016

TABELA EXPLICATIVA - EVOLUÇÃO DA RECEITA

(Inc.III, Art.22º)

Page 1

Lei: 42, Data: 17/12/2015

Codigo	Discriminação	Receita Arrecadada			Receita Prevista	
		2012	2013	2014	2015	2016
1000.00.00	RECEITAS CORRENTES					
1100.00.00	RECEITA TRIBUTARIA	2.031.099,47	2.861.256,84	2.723.743,90	3.586.314,40	4.574.832,50
1200.00.00	RECEITA DE CONTRIBUICOES		68.118,52	64.701,89		150.000,00
1300.00.00	RECEITA PATRIMONIAL	54.911,61	53.774,83	73.798,51	125.345,00	156.657,50
1600.00.00	RECEITA DE SERVICOS	116.930,06			442.365,00	204.370,00
1700.00.00	TRANSFERENCIAS CORRENTES	19.695.970,76	24.887.567,41	29.436.740,95	28.903.967,58	34.980.943,08
1900.00.00	OUTRAS RECEITAS CORRENTES	37.609,93	1.372,24	2.644,92	43.752,50	52.840,00
	Sub Total	21.936.521,83	27.872.089,84	32.301.630,17	33.101.744,48	40.119.643,08
2000.00.00	RECEITAS DE CAPITAL					
2100.00.00	OPERACOES DE CREDITO				100.000,00	60.000,00
2200.00.00	ALIENACAO DE BENS				30.000,00	28.091,77
2400.00.00	TRANSFERENCIAS DE CAPITAL	849.703,95	1.109.669,19	4.391.806,61	5.011.795,27	3.602.804,90
2500.00.00	OUTRAS RECEITAS DE CAPITAL				555.000,00	555.000,00
	Sub Total	849.703,95	1.109.669,19	4.391.806,61	5.696.795,27	4.245.896,67
7000.00.00	RECEITAS CORRENTES - INTRA-ORCAMENTAR					
	Sub Total	0,00	0,00	0,00	0,00	0,00
8000.00.00	RECEITAS DE CAPITAL - INTRA-ORCAMENTARI					
	Sub Total	0,00	0,00	0,00	0,00	0,00
9000.00.00	DEDUÇÕES DO FUNDEB					
9500.00.00	DEDUÇÕES DO FUNDEB	-2.653.703,27	-3.092.643,40	-3.625.103,11	-3.298.539,75	-3.365.539,75
	Sub Total	-2.653.703,27	-3.092.643,40	-3.625.103,11	-3.298.539,75	-3.365.539,75
		20.132.522,51	25.889.115,63	33.068.333,67	35.500.000,00	41.000.000,00



PM BAIXA GRANDE DO RIBEIRO

RUA MARTINS DOS SANTOS, 2222 - CNPJ:41522178/0001-80

Orçamento Programa - Exercício de 2016

TABELA EXPLICATIVA - EVOLUÇÃO DA RECEITA

(Inc.III, Art.22º)

Page 2

Lei: 42, Data: 17/12/2015

Codigo	Discriminação	Receita Arrecadada			Receita Prevista	
		2012	2013	2014	2015	2016
TOTAL						

OZIREZ CASTRO SILVA
PREFEITO MUNICIPAL

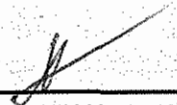
JOAQUIM MENDES VIANA
CONTADOR CRC 5.879-0

**PM BAIXA GRANDE DO RIBEIRO**

RUA MARTINS DOS SANTOS, 2222 - CNPJ:41522178/0001-80

Orçamento Programa - Exercício de 2016

TABELA EXPLICATIVA - EVOLUÇÃO DA DESPESA

(Inc. III, Art. 22)

Page 1

Lei: 42, Data: 17/12/2015

Codigo	Discriminação	DESPESA		
		Realizada 2014	Fixada 2015	Prevista 2016
DESPESAS CORRENTES				
3 1	PESSOAL E ENCARGOS SOCIAIS	15.270.167,17	14.112.574,36	15.660.286,22
3 2	JUROS E ENCARGOS DA DÍVIDA		15.238,13	15.238,13
3 3	OUTRAS DESPESAS CORRENTES	10.874.507,18	15.332.364,01	17.961.541,67
	Sub Total	26.144.674,35	29.460.176,50	33.637.066,02
DESPESAS DE CAPITAL				
4 4	INVESTIMENTOS	8.033.207,99	5.597.205,82	6.890.960,05
4 6	AMORTIZAÇÃO DA DÍVIDA	120.646,20	144.585,63	173.941,88
	Sub Total	8.153.854,19	5.741.791,45	7.064.901,93
RESERVA DE CONTINGÊNCIA				
9 9	RESERVA DE CONTINGÊNCIA		298.032,05	298.032,05
	Sub Total	0,00	298.032,05	298.032,05
	TOTAL	34.298.528,54	35.500.000,00	41.000.000,00

OZIREZ CASTRO SILVA
PREFEITO MUNICIPAL

JOAQUIM MENDES VIANA
CONTADOR CRC 5.879-0



TABELA EXPLICATIVA - DEMONSTRAÇÃO DA DESPESA POR PROGRAMA Lei: 42, Data: 17/12/2015

Código	Discriminação	Valor
0001	PROCESSO LEGISLATIVO	1.984.000,00
0002	GESTÃO ADMINISTRATIVA	4.316.946,51
0003	CONTROLE INTERNO	71.851,89
0005	RADIODIFUSÃO	57.025,43
0006	RESERVA DE CONTINGÊNCIA	298.032,05
0007	AÇÕES DE PROTEÇÃO AO IDOSO	39.113,83
0008	GESTÃO E EXPANSÃO DO SISTEMA DE SAÚDE	2.913.248,72
0009	PROGRAMAS ESPECIAIS DE SAÚDE	1.451.144,72
0010	GESTÃO E EXPANSÃO DO ENSINO FUNDAMENTAL	11.472.949,42
0011	PROGRAMAS ESPECIAIS DE EDUCAÇÃO	1.049.260,32
0012	PROGRAMA DE ENSINO A TRAB. JOVENS E ADULTOS	900.916,85
0013	AÇÕES DE UTILIDADE PÚBLICA	3.121.528,55
0014	PROGRAMA DE MELHORIA HABITACIONAL - RURAL	118.518,76
0015	AÇÕES DE SANEAMENTO BASICO RURAL	163.481,64
0016	AÇÕES DE PRESERVAÇÃO E DEFESA DO MEIO AMBIENTE	949.500,00
0017	AÇÕES DE INCENTIVO À PRODUÇÃO VEGETAL	43.351,88
0018	POLICIAMENTO COMUNITARIO	73.245,57
0019	AÇÕES DE PROTEÇÃO AO DEFICIENTE	17.777,83
0020	GESTÃO DAS AÇÕES DE ASSIST. HOSP. E AMBULATORIAL	2.571.313,27
0021	APOIO E ESTÍMULO ÀS ATIVIDADES CULTURAIS	420.037,51
0022	PROGRAMA DE MELHORIA HABITACIONAL-URBANA	387.037,51
0023	AÇÕES DE SANEAMENTO BÁSICO URBANO	342.222,52
0024	AÇÕES DE INCENTIVO À PRODUÇÃO ANIMAL	11.851,89
0025	REDE DE DISTR. DE ENERGIA ELÉTRICA	278.947,03
0026	EXPANSÃO E MELHORIADA REDE RODOVIÁRIA MUNICIPAL	1.983.105,69
0027	INCENTIVO AO ESPORTE AMADOR	320.633,05
0028	AMORTIZAÇÃO E JUROS DA DÍVIDA INTERNA	35.555,63
0029	CONTROLE FINANCEIRO	649.814,95
0030	AÇÕES DE PROTEÇÃO À CRIANÇA E AO ADOLESCENTE	380.826,20
0031	GESTÃO DO ENSINO PROFISSIONALIZANTE	82.963,14
0032	PROMOÇÃO DO LAZER	46.055,64
0033	AÇÃO COMUNITÁRIA GERAL	3.218.695,91
0034	AÇÕES DE PRESERV. E APROV. DE RECURSOS HIDRICOS	131.250,00
0035	GESTÃO E EXPANSÃO DO ENSINO INFANTIL	515.245,48
0036	GESTÃO DAS ATIVIDADES DE ABASTECIMENTO	385.136,18
0038	DESENVOLVIMENTO AGRÁRIO	133.062,50
0039	PROGR. DE ATEND. A PORT. DE NECESSIDADES ESPECIAIS	64.351,93
	TOTAL	41.000.000,00

OZIREZ CASTRO SILVA
PREFEITO MUNICIPAL

JOAQUIM MENDES VIANA
CONTADOR CRC 5.879-0



TABELA EXPLICATIVA - RELAÇÃO DE PROJETOS

Código	Discriminação	Valor
1001	Investimentos a Cargo da Câmara Municipal	130.000,00
1002	Aquisição de Equipamentos e Material Permanente	30.000,00
1003	Aquisição de Imóveis	21.000,00
1004	Aquisição de Veículo para Câmara Municipal	140.000,00
1005	Aquisição de Equipamento para Limpeza Pública	52.500,00
1010	Reforma, Ampliação e Restauração da Sede da Prefeitura	58.250,00
1011	Aquisição de Equipamentos e Materiais permanentes	43.000,00
1012	Aquisição de Imóveis	40.000,00
1013	Aquisição de Equipamentos, Implementos e Maquinas Agrícolas	21.000,00
1015	Aquisição de Equipamentos para os Postos de Saúde	65.000,00
1020	Aquisição de Imóveis Educacionais	52.500,00
1021	Aquisição de Veículo para a Educação	287.243,51
1030	Aquisição de Equipamentos para Coordenação de Tributação e Arrecadação	21.000,00
1040	Aquisição de Equipamento para a Controladoria Geral do Município	5.000,00
1135	Const. e adap. predial para pessoas com deficiência	11.851,88
1159	Construção de um auditório com equip.de áudio e vídeo	10.643,75
1166	Aquisição de ambulância	102.806,55
1197	Const.e ampl.de hospitais e postos de saúde	250.000,00
1200	Construção, ampliação e recuperação de unidades escolares	973.149,35
1201	Constr.ampl.e recup. de unidades escolares-40% FUNDEB	500.000,00
1207	Ações do progr.munic.de transporte escolar-40% FUNDEB	247.778,13
1320	Const.e rec.de calçamentos e outros pav.em lograd.públicos	958.894,82
1322	Construção e recuperação de praças e jardins	23.703,75
1324	Construção e recuperação de cemitérios	24.239,34
1410	Obras de const., compl. e melhoria de habitações populares	150.000,00
1421	Construção de fossas sépticas na zona rural	59.259,38
1454	Construção de fossas domiciliares	59.259,38
1481	Construção, ampliação e equipamentos hídricos	150.000,00
1503	Const.e ampl.de mercados, feiras e matadouros	89.435,08
1525	Projetos especiais de desenvolvimento rural	75.312,50
1590	Constr., ampl.e ref. de rede de energia elétrica	203.555,56
1613	Construção e melhoria e pontes e estradas	150.000,00
1614	Aquisição de veículos, maquinas e equipa. de terraplanagem	50.000,00
1616	Construção ref.e ampl.do terminal rodoviário	23.703,75
1650	Construção de quadras esportivas	57.778,13
2200	Investimento e Melhoria Habitacional com distribuição de materiais a pessoas carentes	1.500.000,00
Total		6.637.864,86

OZIREZ CASTRO SILVA
PREFEITO MUNICIPAL

JOAQUIM MENDES VIANA
CONTADOR CRC 5.879-0

**PM BAIXA GRANDE DO RIBEIRO**

RUA MARTINS DOS SANTOS, 2222 - CNPJ:41522178/0001-80

Orçamento Programa - Exercício de 2016

Page 1

TABELA EXPLICATIVA - RELAÇÃO DE ATIVIDADES

Lei: 42, Data: 17/12/2015

Código	Discriminação	Valor
2001	Manutenção e Funcionamento da Câmara Municipal	1.508.000,00
2002	Contribuição a entidades	15.000,00
2003	Encargos com Assessoria Jurídica	140.000,00
2004	Distribuição de Mudas, Sementes e Defensivos Agrícolas de Preparo e Correção do Solo.	89.250,00
2005	Manutenção da Secretaria de Meio Ambiente	241.500,00
2006	Manutenção da Divisão de Limpeza Pública	100.000,00
2015	Investimento em Ações de Preservação do Meio Ambiente	537.000,00
2020	Manutenção do Programa Brasil Alfabetizado	126.250,00
2021	Realização e Promoção de Eventos Festivos e Comemorativos do Município	271.000,00
2024	Construção e Adaptação predial para Pessoas com Deficiência	52.500,00
2025	Manutenção e Conservação de Centro Convivência do Idoso	10.500,00
2030	Manutenção dos Serviços Contábeis	126.000,00
2031	Apoio ao Desporto Amador e Profissional	66.250,00
2036	Manutenção dos Serviços Telefônicos	5.250,00
2037	Encargos com Eletrobrás	200.000,00
2039	Encargos Com Obrigações Patronais	82.500,00
2040	Manutenção dos serviços de administração geral	2.491.772,66
2041	Manutenção do Gabinete do Prefeito	833.465,28
2042	Encargos com Assessoria Jurídica	210.458,57
2043	Indenizações e Sentenças Judiciais	30.000,00
2044	Contribuição Mensal a APPM	31.500,00
2045	Encargos Com Assessoria de Imprensa	20.000,00
2046	Manutenção dos Serviços de Radiodifusão	20.750,00
2047	Auxílio a Estudantes Carentes	31.500,00
2050	Programa de atendimento a Criança e ao Adolescente em situação de Risco	21.000,00
2051	Programa de Atendimento a Criança e ao Adolescente Especial	21.000,00
2052	Programa de atendimento a Criança e ao Adolescente Abandonada	15.750,00
2053	Programa de Apoio e Orientação a Família da Criança e do Adolescente	21.000,00
2080	Manutenção das atividades de controle interno	66.851,89
2081	Manutenção das atividades da gestão financeira	382.814,95
2100	Apoio as ações de policiamento e segurança pública	73.245,57
2120	Manutenção das ativ. de proteção ao idoso - BPV2	28.613,83
2130	Manutenção das atividades de proteção ao deficiente	5.925,95
2140	Manut. das ativ. de prof. à criança e ao adolescente	63.666,80
2142	Manutenção das ações do Progr. Bolsa Família PBF/IGD	118.518,76
2144	Manutenção das atividades do conselho tutelar	75.520,33
2149	Manut.das ações Serv. de Fortalecimento de Vínculos	107.148,27
2150	Manutenção dos serviços de assistência social	208.619,46
2151	Manutenção dos serviços de assistência social-CRAS	225.101,51
2155	Manutenção da Secretaria de Ação Social	1.124.312,43
2160	Manutenção dos serviços municipais de saúde	2.810.442,17
2182	Ações de Vigilância Sanitária	35.555,64
2184	Ações de Assistência Farmacêutica Básica	194.150,80
2185	Ações do Progr.de Ag.Comunitários de Saúde-PACS	320.000,00
2186	Ações do Programa de Saúde da Família-PSF	448.690,76
2187	Aquis.de gên.alimentícios p/prog.carência nutricional	50.000,00
2188	Ações do Programa de Incentivo à Saúde Bucal	200.000,00
2189	Ações do Programa PPI/ECD	202.747,52
2195	Manut. e func. da Secretaria Municipal de Saúde	1.086.992,89
2196	Atend. hospitalar, ambul. e de saúde em geral	996.061,00
2197	Programa Nucleo de Saúde da Família-NASF	173.259,38
2199	Manut. das ações do prog.de apoio a criança - PBV2	55.740,80
2201	Remuner. do Magistério-ensino fundamental-60% FUNDEB	4.895.842,07
2202	Manutenção e desenvolvimento do ensino fundamental	2.025.445,51
2203	Manut. e desenv.do ensino fundamental-40% FUNDEB	2.124.707,38
2206	Manutenção do prog. municipal de transporte escolar	266.283,47
2213	Aquisição de veículos	100.000,00
2240	Ações do programa Nac. de Alim. Escolar-PNAE	385.185,94
2241	Ações do programa Dinheiro Dir. na Escola-PDDE	53.333,44



TABELA EXPLICATIVA - RELAÇÃO DE ATIVIDADES

Código	Discriminação	Valor
2246	Ações do Programa Salário Educação	360.000,00
2248	Ações do Programa PNATE	250.740,94
2254	Apoio à manut. e desenv. do ensino profissional	82.963,14
2257	PROEJA-Rem.do magistério-60% FUNDEB	715.407,45
2258	PROEJA-Manut.e desenvolvimento do ensino-40% FUNDEB	59.259,40
2260	Manutenção e desenvolvimento do ensino infantil	170.091,84
2262	Remun.do magistério-ensino infantil-60% FUNDEB	259.481,51
2263	Manut.e desenvolvimento do ensino infantil-40% FUNDEB	85.672,13
2272	Remun.do magistério-ensino especial-60% FUNDEB	5.925,95
2273	Manut.e desenv.do ensino especial-40% FUNDEB	5.925,98
2290	Manutenção e desenvolvimento das atividades culturais	149.037,51
2320	Manutenção dos serviços de utilidade pública	2.062.190,64
2400	Apoio às ações de melhoria de habitações populares	118.518,76
2410	Apoio às ações de melhoria de habitações populares	237.037,51
2420	Manutenção das atividades de saneamento básico	104.222,26
2450	Manutenção das atividades de saneamento básico	182.963,14
2486	Manutenção de recursos hídricos	131.250,00
2500	Manutenção da Secretaria de Agricultura	164.489,57
2501	Manut. das ativ. de apoio ao miniprodutor	45.543,60
2502	Manut.de mercados, feiras, matadouros e assemelhados	85.667,93
2543	Distribuição de sementes	5.925,94
2544	Distribuição de mudas	5.925,94
2552	Ações de impi. e desenv. da Bovinocultura	11.851,89
2590	Encargos com a iluminação pública	75.391,47
2592	Manutenção dos serv.de trans.de sinal de TV	57.025,43
2610	Conservação e recuperação de pontes e estradas	1.300.000,00
2611	Manut. de Dep. de Transporte e Serviços Urbanos	459.401,94
2650	Manutenção das atividades esportivas	207.104,92
2660	Manutenção de atividades para o lazer comunitário	35.555,64
Total		33.658.547,46

OZIREZ CASTRO SILVA
PREFEITO MUNICIPAL

JOAQUIM MENDES VIANA
CONTADOR CRC 5.879-0



TABELA EXPLICATIVA - RELAÇÃO DE OPERAÇÕES ESPECIAIS

Lei: 42, Data: 17/12/2015

Código	Discriminação	Valor
2038	Encargos com PASEP	250.000,00
2082	Amortização da dívida com o INSS e FGTS	120.000,00
2670	Encargo com amortizações e juros da dívida interna	35.555,63
2999	Reserva de contingência	298.032,05
Total		703.587,68

OZIRES CASTRO SILVA
PREFEITO MUNICIPAL

JOAQUIM MENDES VIANA
CONTADOR CRC 5.879-0



PM BAIXA GRANDE DO RIBEIRO

RUA MARTINS DOS SANTOS, 2222 - CNPJ:41522178/0001-80
Orçamento Programa - Exercício de 2016

DEMONSTRATIVO DA RECEITA E DESPESA SEGUNDO AS CATEGORIAS ECONOMICAS (Inc.II, §1º, Art.2º)

Anexo 01

Page 1

Lei: 42, Data: 17/12/2015

RECEITA	R\$	R\$
RECEITAS CORRENTES		
RECEITA TRIBUTARIA	4.574.832,50	
RECEITA DE CONTRIBUICOES	150.000,00	
RECEITA PATRIMONIAL	156.657,50	
RECEITA DE SERVICOS	204.370,00	
TRANSFERENCIAS CORRENTES	34.980.943,08	
OUTRAS RECEITAS CORRENTES	52.840,00	
DEDUÇÕES DO FUNDEB	-3.365.539,75	
SUB TOTAL		36.754.103,33
TOTAL		36.754.103,33
SUPERAVIT DO ORCAMENTO CORRENTE		3.117.037,31
RECEITAS DE CAPITAL		
OPERACOES DE CREDITO	60.000,00	
ALIENACAO DE BENS	28.091,77	
TRANSFERENCIAS DE CAPITAL	3.602.804,90	
OUTRAS RECEITAS DE CAPITAL	555.000,00	
SUB TOTAL		4.245.896,67
TOTAL		7.362.933,98

RESUMO

RECEITAS CORRENTES	40.119.643,08
RECEITAS DE CAPITAL	4.245.896,67
DEDUÇÕES DO FUNDEB	-3.365.539,75
TOTAL DE RECEITAS	41.000.000,00
TOTAL	41.000.000,00

DESPESA	R\$	R\$
DESPESAS CORRENTES		
PESSOAL E ENCARGOS SOCIAIS	15.660.286,22	
JUROS E ENCARGOS DA DÍVIDA	15.238,13	
OUTRAS DESPESAS CORRENTES	17.961.541,67	
SUB TOTAL		33.637.066,02
SUPERAVIT DO ORCAMENTO CORRENTE		3.117.037,31
TOTAL		36.754.103,33
DESPESAS DE CAPITAL		
INVESTIMENTOS	6.890.960,05	
AMORTIZAÇÃO DA DÍVIDA	173.941,88	
SUB TOTAL		7.064.901,93
RESERVA DE CONTINGENCIA		298.032,05
TOTAL		7.362.933,98

RESUMO

DESPESAS CORRENTES	33.637.066,02
DESPESAS DE CAPITAL	7.064.901,93
RESERVA DE CONTINGÊNCIA	298.032,05
TOTAL DE DESPESA	41.000.000,00
TOTAL	41.000.000,00



PM BAIXA GRANDE DO RIBEIRO

RUA MARTINS DOS SANTOS, 2222 - CNPJ:41522178/0001-80

Orçamento Programa - Exercício de 2016

DEMONSTRATIVO DA RECEITA E DESPESA SEGUNDO AS CATEGORIAS ECONOMICAS

(Inc.II, §1º, Art.2º)

Anexo 01

Page 2

Lei: 42, Data: 17/12/2015



OZIRES CASTRO SILVA
PREFEITO MUNICIPAL

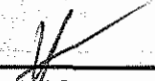

JOAQUIM MENDES VIANA
CONTADOR CRC 5.879-0



Orçamento Programa - Exercício de 2016

RECEITAS SEGUNDO AS CATEGORIAS ECONOMICAS

Lei: 42, Data: 17/12/2015

Código	Especificação	F.R.	Desdobramento	SubCategoria Fonte	Categoria Econômica
1000.00.00.00	RECEITAS CORRENTES	0.000.000			40.119.643,08
1100.00.00.00	RECEITA TRIBUTARIA	0.000.000		4.574.832,50	
1110.00.00.00	IMPOSTOS	0.000.000		4.500.000,00	
1112.00.00.00	IMPOSTOS SOBRE O PATRIMONIO E A RENDA	0.000.000	2.800.000,00		
1112.02.00.00	IPU	0.001.00	150.000,00		
1112.04.00.00	IMPOSTO SOBRE A RENDA E PROVENTOS DE QUALQUER NATUREZA	0.000.000	650.000,00		
1112.04.31.00	RETIDOS NAS FONTES	0.001.00	650.000,00		
1112.06.00.00	IMP.S/TRANSM.INTER VIVOS-BENS MOVEIS E DIREIT.SOBRE IMOVEIS	0.001.00	2.000.000,00		
1113.00.00.00	IMPOSTOS SOBRE A PRODUCAO E A CIRCULACAO	0.000.000	1.700.000,00		
1113.05.00.00	ISS	0.001.00	1.700.000,00		
1120.00.00.00	TAXAS	0.000.000		74.832,50	
1121.00.00.00	TAXAS PELO EXERCICIO DO PODER DE POLICIA	0.000.000	50.000,00		
1121.99.00.00	OUTRAS TAXAS PELO EXERCICIO DE PODER DE POLICIA	0.001.00	50.000,00		
1122.00.00.00	TAXAS PELA PRESTACAO DE SERVICOS	0.000.000	24.832,50		
1122.99.00.00	OUTRAS TAXAS PELA PRESTACAO DE SERVICOS	0.001.00	24.832,50		
1200.00.00.00	RECEITA DE CONTRIBUICOES	0.000.000		150.000,00	
1220.00.00.00	CONTRIBUICOES DE INTERVENCAO NO DOMINIO ECONOMICO.	0.000.000		150.000,00	
1220.29.00.00	CONTRIBUICAO P/ CUSTEIO DO SERVIÇO DE ILUMINACAO PÚBLICA	0.001.00	150.000,00		
1300.00.00.00	RECEITA PATRIMONIAL	0.000.000		156.657,50	
1310.00.00.00	RECEITAS IMOBILIARIAS	0.000.000		5.912,50	
1319.00.00.00	OUTRAS RECEITAS IMOBILIARIAS	0.000.000	5.912,50		
1319.00.00.00	OUTRAS RECEITAS IMOBILIARIAS	0.001.00	5.912,50		
1320.00.00.00	RECEITAS DE VALORES MOBILIARIOS	0.000.000		144.832,50	
1322.00.00.00	DIVIDENDOS	0.000.000	1.182,50		
1322.00.00.00	DIVIDENDOS	0.001.00	1.182,50		
1325.00.00.00	REMUNERACAO DE DEPOSITOS BANCARIOS	0.000.000	143.650,00		
1325.01.00.00	REMUNERACAO DE DEPOSITOS DE RECURSOS VINCULADOS	0.000.000	93.650,00		
1325.01.02.00	RECEITA REMUNERACAO DE DEPÓS. BANC. RECUR. VINCUL. FUNDEB	0.009.00	30.000,00		
1325.01.03.00	RECEITA REMUN. DEPÓS. BANC. RECUR. VINC. FNS	0.010.00	30.000,00		
1325.01.09.00	RECEITA REMUN. DEPÓS. BANC. RECUR. VICUL. CIDE	0.001.00	11.825,00		
1325.01.10.00	RECEITA REMUN. DEPÓS. BANC. RECUR. VINCUL. - FNAS	0.001.00	10.000,00		
1325.01.99.00	RECEITA REMUN. OUTROS DEPÓS. BANC. RECURSOS VINCULADOS	0.001.00	11.825,00		
1325.02.00.00	REMUNERACAO DE DEPOSITOS DE RECURSOS NAO VINCULADOS	0.000.000	50.000,00		
1325.02.99.00	REMUN. DE OUTROS DEPOSITOS DE RECURSOS NAO VINCULADOS	0.001.00	50.000,00		
1390.00.00.00	OUTRAS RECEITAS PATRIMONIAIS	0.000.000		5.912,50	
1390.00.00.00	OUTRAS RECEITAS PATRIMONIAIS	0.001.00	5.912,50		
1600.00.00.00	RECEITA DE SERVICOS	0.000.000		204.370,00	
1600.05.00.00	SERVICOS DE SAUDE	0.000.000	202.005,00		
1600.05.01.00	SERVICOS HOSPITALARES	0.010.00	202.005,00		
1600.99.00.00	OUTROS SERVICOS	0.001.00	2.365,00		
1700.00.00.00	TRANSFERENCIAS CORRENTES	0.000.000		34.980.943,08	
1720.00.00.00	TRANSFERENCIAS INTERGOVERNAMENTAIS	0.000.000		34.205.209,93	
1721.00.00.00	TRANSFERENCIAS DA UNIAO	0.000.000	14.631.662,43		
1721.01.00.00	PARTICIPACAO NA RECEITA DA UNIAO	0.000.000	10.669.519,53		
1721.01.02.00	COTA-PARTE FPM	0.001.00	8.900.000,00		
1721.01.03.00	COTA-PARTE FPM - 1% COTA DEZEMBRO	0.001.00	207.732,00		
1721.01.04.00	COTA-PARTE FPM - 1% COTA JULHO	0.001.00	207.732,01		
1721.01.05.00	COTA-PARTE ITR	0.001.00	1.354.055,52		
1721.22.00.00	TRANSFERENCIAS DA COMPENSACAO FINANCEIRA PELA EXPLORACAO DE	0.000.000	132.440,00		
1721.22.70.00	COTA-PARTE DO FUNDO ESPECIAL DO PETRÓLEO - FEP	0.001.00	112.337,50		
1721.22.90.00	OUTRAS TRANSF. COMPENS. FINANCEIRA-EXPLOR. RECURS. NATURAIS	0.001.00	20.102,50		
1721.33.00.00	TRANSFERENCIA DE RECURSOS SUS- FUNDO A FUNDO	0.000.000	1.962.995,00		
1721.33.00.00	TRANSFERENCIA DE RECURSOS SUS- FUNDO A FUNDO	0.010.00	1.818.995,00		
1721.33.00.00	TRANSFERENCIA DE RECURSOS SUS- FUNDO A FUNDO	0.010.00	144.000,00		
1721.34.00.00	TRANSFERENCIA DE RECURSOS FNAS	0.000.000	675.227,65		
1721.34.00.00	TRANSFERENCIA DE RECURSOS FNAS	0.003.00	575.227,65		
1721.34.00.00	TRANSFERENCIA DE RECURSOS FNAS	0.003.00	100.000,00		
1721.35.00.00	TRANSFERENCIA DE RECURSOS DO FUNDO NACIONAL DE DESENVOLVIMEN	0.000.000	976.537,50		
1721.35.01.00	TRANSFERENCIAS DO SALÁRIO-EDUCAÇÃO	0.008.00	260.000,00		
1721.35.01.00	TRANSFERENCIAS DO SALÁRIO-EDUCAÇÃO	0.008.13	360.000,00		
1721.35.02.00	TRANSF. FNDE AO PROGRAMA DINHEIRO DIRETO NA ESCOLA-	0.008.00	59.125,00		



RECEITAS SEGUNDO AS CATEGORIAS ECONOMICAS

Código	Especificação	F.R.	Desdobramento	SubCategoria Fonte	Categoria Econômica
1721.35.03.00	PDDE				
1721.35.03.00	TRANSF.FNDE PROGRAMA NACIONAL DE ALIMENTAÇÃO-PNAE	0.008.00	242.412,50		
1721.35.99.00	OUTRAS TRANSF.FUNDO NAC.DESENV.EDUCAÇÃO-FNDE	0.008.00	55.000,00		
1721.36.00.00	TRANSF.FINANCEIRA DO ICMS- DESONERAÇÃO - L.C. Nº 87/96	0.001.00	23.650,00		
1721.99.00.00	OUTRAS TRANSFERÊNCIAS DA UNIÃO	0.001.00	191.292,75		
1722.00.00.00	TRANSFERÊNCIAS DOS ESTADOS	0.000.000	10.603.547,50		
1722.01.00.00	PARTICIPACAO NA RECEITA DOS ESTADOS	0.000.000	10.503.547,50		
1722.01.01.00	COTA-PARTE DO ICMS	0.001.00	10.200.000,00		
1722.01.02.00	COTA-PARTE DO IPVA	0.001.00	250.000,00		
1722.01.04.00	COTA-PARTE DO IPI SOBRE EXPORTAÇÃO	0.001.00	3.547,50		
1722.01.13.00	COTA-PARTE DA CONTRIB.INTERVENÇÃO NO DOMÍNIO ECONÔMICO	0.001.00	50.000,00		
1722.99.00.00	OUTRAS TRANSFERÊNCIAS DOS ESTADOS	0.000.000	100.000,00		
1722.99.00.00	OUTRAS TRANSFERÊNCIAS DOS ESTADOS	0.001.00	100.000,00		
1724.00.00.00	TRANSFERENCIAS MULTIGOVERNAMENTAIS	0.000.000	8.970.000,00		
1724.01.00.00	TRANSF.RECURSOS DO FUNDO DE MANUTENÇÃO E DESENVOLVIMENTO	0.000.000	6.970.000,00		
1724.01.00.00	TRANSF.RECURSOS DO FUNDO DE MANUTENÇÃO E DESENVOLVIMENTO	0.009.00	6.970.000,00		
1724.02.00.00	TRANSF RECUR.COMPLEMENTAÇÃO DA UNIÃO - FUNDEB	0.009.00	2.000.000,00		
1760.00.00.00	TRANSFERÊNCIAS DE CONVENIOS	0.000.000		775.733,15	
1761.00.00.00	TRANSFERENCIAS DE CONVENIOS DA UNIAO E DE SUAS ENTIDADES	0.000.000	526.133,15		
1761.01.00.00	TRANSF.CONVÊNIO UNIAO P/ O SUS	0.010.00	150.000,00		
1761.02.00.00	TRANSF.CONVÊNIO DA UNIAO A PROGRAMAS EDUCAÇÃO	0.008.00	59.125,00		
1761.03.00.00	TRANSF.CONVÊNIO DA UNIAO A PROGRAMAS DE ASSIST. SOCIAL	0.005.00	35.475,00		
1761.04.00.00	TRANSF.CONVÊNIO DA UNIAO A PROGRAMAS DE COMBATE A FOME	0.005.00	59.125,00		
1761.05.00.00	TRANSF.CONV.UNIAO A PROGRAMAS DE SANEAMENTO BÁSICO	0.005.00	59.125,00		
1761.99.00.00	OUTRAS TRANSFERÊNCIAS DE CONVÊNIO DA UNIAO	0.005.00	163.283,15		
1762.00.00.00	TRANSFERENCIAS DOS ESTADOS E DE SUAS ENTIDADES	0.000.000	249.600,00		
1762.01.00.00	TRANSF.CONV.ESTADO P/ O SUS	0.000.000	11.825,00		
1762.01.00.00	TRANSF.CONV.ESTADO P/ O SUS	0.002.00	11.825,00		
1762.01.00.00	TRANSF.CONV.ESTADO P/ O SUS	0.010.00	155.000,00		
1762.02.00.00	TRANSF.CONV.ESTADO A PROGRAMAS DE EDUCAÇÃO	0.008.00	35.475,00		
1762.99.00.00	OUTRAS TRANSFERÊNCIAS DE CONVÊNIO DO ESTADO	0.002.00	47.300,00		
1900.00.00.00	OUTRAS RECEITAS CORRENTES	0.000.000		52.840,00	
1910.00.00.00	MULTAS E JUROS DE MORA	0.000.000		11.825,00	
1911.00.00.00	MULTAS E JUROS DE MORA DOS TRIBUTOS	0.000.000	11.825,00		
1911.02.00.00	MULTAS E JUROS DE MORA - IMPOSTO SOBRE A RENDA E PROVENTOS D	0.000.000	5.912,50		
1911.02.01.00	MULTAS JUROS DE MORA IRRF -PESSOA FISICA	0.001.00	5.912,50		
1911.99.00.00	MULTAS E JUROS DE MORA DE OUTROS TRIBUTOS	0.000.000	5.912,50		
1911.99.01.00	MULTAS E JUROS DE MORA DE OUTROS TRIBUTOS	0.001.00	5.912,50		
1920.00.00.00	INDENIZACOES E RESTITUIÇOES	0.000.000		11.825,00	
1921.00.00.00	INDENIZACOES	0.000.000	11.825,00		
1921.05.00.00	INDENIZ.PREVISTA LEGISLAÇÃO SOBRE DEFESA DE DIREITO DIFUSO	0.000.000	5.912,50		
1921.05.00.00	INDENIZ.PREVISTA LEGISLAÇÃO SOBRE DEFESA DE DIREITO DIFUSO	0.001.00	5.912,50		
1921.99.00.00	OUTRAS INDENIZAÇÕES	0.000.000	5.912,50		
1921.99.00.00	OUTRAS INDENIZAÇÕES	0.001.00	5.912,50		
1930.00.00.00	RECEITA DA DIVIDA ATIVA	0.000.000		8.277,50	
1931.00.00.00	RECEITA DA DIVIDA ATIVA TRIBUTARIA	0.000.000	5.912,50		
1931.13.00.00	RECEITA DA DIVIDA ATIVA DO ISS	0.001.00	5.912,50		
1932.00.00.00	RECEITA DA DIVIDA ATIVA NAO TRIBUTARIA	0.000.000	2.365,00		
1932.99.00.00	RECEITA DA DIVIDA ATIVA NAO TRIBUTARIA DE OUTRAS RECEITAS	0.000.000	2.365,00		
1932.99.01.00	RECEITA DIV.ATIVA NAO-TRIBUTARIA OUTRAS RECEITAS-PRINCIPAL	0.001.00	2.365,00		
1990.00.00.00	RECEITAS CORRENTES DIVERSAS	0.000.000		20.912,50	
1990.02.00.00	RECEITA DE ONUS DE SUCUMBENCIA DE ACOES JUDICIAIS	0.000.000	5.912,50		
1990.02.01.00	HONORÁRIOS DE ADVOGADOS	0.001.00	5.912,50		
1990.99.00.00	OUTRAS RECEITAS	0.001.00	15.000,00		
2000.00.00.00	RECEITAS DE CAPITAL	0.000.000			4.245.896,67
2100.00.00.00	OPERACOES DE CREDITO	0.000.000		60.000,00	
2110.00.00.00	OPERACOES DE CREDITO INTERNAS	0.000.000		30.000,00	
2111.00.00.00	TITULOS DE RESPONSABILIDADE DO TESOURO	0.000.000	30.000,00		
2111.01.00.00	TITULOS - REFINANCIAMENTO DA DIVIDA PÚBLICA	0.000.000	30.000,00		

[Handwritten signature]



RECEITAS SEGUNDO AS CATEGORIAS ECONOMICAS

Código	Especificação	F.R.	Desdobramento	SubCategoria Fonte	Categoria Econômica
2111.01.00.00	TITULOS - REFINANCIAMENTO DA DÍVIDA PÚBLICA	0.007.00	30.000,00		
2120.00.00.00	OPERAÇÕES DE CRÉDITO EXTERNAS	0.000.000		30.000,00	
2129.00.00.00	OUTRAS OPERAÇÕES DE CRÉDITO EXTERNAS	0.000.000	30.000,00		
2129.00.00.00	OUTRAS OPERAÇÕES DE CRÉDITO EXTERNAS	0.007.00	30.000,00		
2200.00.00.00	ALIENAÇÃO DE BENS	0.000.000		28.091,77	
2210.00.00.00	ALIENAÇÃO DE BENS MOVEIS	0.000.000		20.000,00	
2211.00.00.00	ALIENAÇÃO DE TÍTULOS MOBILIÁRIOS	0.000.000	20.000,00		
2211.00.00.00	ALIENAÇÃO DE TÍTULOS MOBILIÁRIOS	0.007.00	20.000,00		
2220.00.00.00	ALIENAÇÃO DE BENS IMOVEIS	0.000.000		8.091,77	
2222.00.00.00	PRODUTO DE ALIENAÇÕES	0.000.000	8.091,77		
2222.00.00.00	PRODUTO DE ALIENAÇÕES	0.007.00	8.091,77		
2400.00.00.00	TRANSFERÊNCIAS DE CAPITAL	0.000.000		3.602.804,90	
2470.00.00.00	TRANSFERÊNCIAS DE CONVENIOS	0.000.000		3.602.804,90	
2471.00.00.00	TRANSFERÊNCIAS DE CONVENIOS DA UNIAO E DE SUAS ENTIDADES	0.000.000	3.127.856,39		
2471.01.00.00	TRANSF. CONVÊNIOS DA UNIAO PARA O SUS	0.010.00	350.000,00		
2471.02.00.00	TRANSF. CONVÊNIOS DA UNIAO DESTINADAS PROGRAMAS DE EDUCAÇÃO	0.008.00	658.155,38		
2471.99.00.00	OUTRAS TRANSFERÊNCIAS DE CONVÊNIOS DA UNIAO	0.005.00	2.119.701,01		
2472.00.00.00	TRANSFERÊNCIAS DE CONVENIOS DOS ESTADOS E DE SUAS ENTIDADES	0.000.000	474.948,51		
2472.01.00.00	TRANSFERÊNCIAS DE CONVÊNIOS-DOS ESTADOS P/O SUS	0.010.00	150.000,00		
2472.02.00.00	TRANSF. CONV. ESTADOS DESTINADAS A PROGRAMA DE EDUCAÇÃO	0.008.00	99.330,00		
2472.99.00.00	OUTRAS TRANSFERÊNCIAS DE CONVÊNIOS DOS ESTADOS	0.002.00	225.618,51		
2500.00.00.00	OUTRAS RECEITAS DE CAPITAL	0.000.000		555.000,00	
2590.00.00.00	OUTRAS RECEITAS	0.000.000		555.000,00	
2590.00.00.00	OUTRAS RECEITAS	0.001.00	555.000,00		
9000.00.00.00	DEDUÇÕES DO FUNDEB	0.000.000			-3.365.539,75
9500.00.00.00	DEDUÇÕES DO FUNDEB	0.000.000		-3.365.539,75	
9510.00.00.00	DEDUÇÕES DO FUNDEB	0.000.000		-3.365.539,75	
9510.00.00.00	DEDUÇÕES DO FUNDEB	0.001.00	-3.365.539,75		
Total das Receitas (exceto Intra-Orçamentárias)					41.000.000,00

Total Geral das Receitas	41.000.000,00
--------------------------	---------------

OZIREZ CASTRO SILVA
PREFEITO MUNICIPAL

JOAQUIM MENDES VIANA
CONTADOR CRC 5.879-0

**PM BAIXA GRANDE DO RIBEIRO**

RUA MARTINS DOS SANTOS, 2222 - CNPJ:41522178/0001-80

Orçamento Programa - Exercício de 2016

Anexo 02

Page 1

Orçamentario

Lei: 42, Data: 17/12/2015

NATUREZA DA DESPESA - CONSOLIDAÇÃO GERAL

Código	Especificação	Elemento	Modalidade	Grupo	Categoria Econômica
30.00.00	DESPESAS CORRENTES				33.637.066,02
31.00.00	PESSOAL E ENCARGOS SOCIAIS			15.660.286,22	
31.90.00	APLICAÇÕES DIRETAS		15.660.286,22		
31.90.04	CONTRATAÇÃO POR TEMPO DETERMINADO	309.055,41			
31.90.11	VENCIMENTOS E VANTAGENS FIXAS - PESSOAL CIVIL	13.282.348,60			
31.90.13	OBRIGAÇÕES PATRONAIS	1.879.856,25			
31.90.16	OUTRAS DESPESAS VARIÁVEIS - PESSOAL CIVIL	83.979,94			
31.90.91	SENTENÇAS JUDICIAIS	8.183,44			
31.90.92	DESPESAS DE EXERCÍCIOS ANTERIORES	96.862,58			
32.00.00	JUROS E ENCARGOS DA DÍVIDA			15.238,13	
32.90.00	APLICAÇÕES DIRETAS		15.238,13		
32.90.21	JUROS SOBRE A DÍVIDA POR CONTRATO	3.386,25			
32.90.22	OUTROS ENCARGOS SOBRE A DÍVIDA POR CONTRATO	11.851,88			
33.00.00	OUTRAS DESPESAS CORRENTES			17.961.541,67	
33.20.00	TRANSFERÊNCIAS À UNIÃO		5.225,94		
33.20.41	CONTRIBUIÇÕES	5.225,94			
33.50.00	TRANSFERÊNCIAS A INSTITUIÇÕES PRIVADAS SEM FINS LUCRATIVOS		91.928,21		
33.50.41	CONTRIBUIÇÕES	91.928,21			
33.90.00	APLICAÇÕES DIRETAS		17.864.387,52		
33.90.14	DIÁRIAS - PESSOAL CIVIL	750.721,36			
33.90.30	MATERIAL DE CONSUMO	5.155.950,22			
33.90.31	PREMIAÇÕES CULTURAIS, ARTÍSTICAS, CIENTÍFICAS, DESPORTIVAS E	18.229,31			
33.90.32	MATERIAL, BEM OU SERVIÇO PARA DISTRIBUIÇÃO GRATUITA	525.959,00			
33.90.33	PASSAGENS E DESPESAS COM LOCOMOÇÃO	203.017,76			
33.90.35	SERVIÇOS DE CONSULTORIA	814.351,88			
33.90.36	OUTROS SERVIÇOS DE TERCEIROS - PESSOA FÍSICA	4.712.575,88			
33.90.38	ARRENDAMENTO MERCANTIL	1.185,19			
33.90.39	OUTROS SERVIÇOS DE TERCEIROS - PESSOA JURÍDICA	5.110.594,46			
33.90.47	OBRIGAÇÕES TRIBUTÁRIAS E CONTRIBUTIVAS	255.925,94			
33.90.48	OUTROS AUXÍLIOS FINANCEIROS A PESSOA FÍSICA	98.222,96			
33.90.91	SENTENÇAS JUDICIAIS	61.481,57			
33.90.92	DESPESAS DE EXERCÍCIOS ANTERIORES	89.667,19			
33.90.93	INDENIZAÇÕES E RESTITUIÇÕES	56.752,40			
33.90.95	INDENIZAÇÕES PELA EXECUÇÃO DE TRABALHOS DE CAMPO	9.752,40			
40.00.00	DESPESAS DE CAPITAL				7.064.901,93
44.00.00	INVESTIMENTOS			6.890.960,05	
44.90.00	APLICAÇÕES DIRETAS		6.890.960,05		
44.90.51	OBRAS E INSTALAÇÕES	4.733.815,93			
44.90.52	EQUIPAMENTOS E MATERIAL PERMANENTE	2.040.088,56			
44.90.61	AQUISIÇÃO DE IMÓVEIS	117.055,56			
46.00.00	AMORTIZAÇÃO DA DÍVIDA			173.941,88	
46.90.00	APLICAÇÕES DIRETAS		173.941,88		
46.90.71	PRINCIPAL DA DÍVIDA CONTRATUAL RESGATADA	173.941,88			
99.00.00	RESERVA DE CONTINGÊNCIA				298.032,05
99.00.00	RESERVA DE CONTINGÊNCIA			298.032,05	
99.99.00	Reserva de Contingência		298.032,05		
99.99.99	RESERVA DE CONTINGÊNCIA	298.032,05			
TOTAL					41.000.000,00

 OZIREZ CASTRO SILVA
 PREFEITO MUNICIPAL

 JOAQUIM MENDES VIANA
 CONTADOR CRC 5.879-0

**PM BAIXA GRANDE DO RIBEIRO**

RUA MARTINS DOS SANTOS, 2222 - CNPJ:41522178/0001-80

Orçamento Programa - Exercício de 2016

Anexo 02

Page 1

NATUREZA DA DESPESA POR ORGÃO E UNIDADE

Lei: 42, Data: 17/12/2015

ORGÃO	01 CAMARA MUNICIPAL					
UNIDADE	01 CAMARA MUNICIPAL					
Código	Especificação	F.R.	Elemento	Modalidade	Grupo	Categoria Econômica
3.0.00.00	DESPESAS CORRENTES	0.000.000				1.663.000,00
3.1.00.00	PESSOAL E ENCARGOS SOCIAIS	0.000.000			1.046.000,00	
3.1.90.00	APLICAÇÕES DIRETAS	0.000.000		1.046.000,00		
3.1.90.11	VENCIMENTOS E VANTAGENS FIXAS - PESSOAL CIVIL	0.001.00	850.000,00			
3.1.90.13	OBRIGAÇÕES PATRONAIS	0.001.00	194.000,00			
3.1.90.16	OUTRAS DESPESAS VARIÁVEIS - PESSOAL CIVIL	0.001.00	2.000,00			
3.3.00.00	OUTRAS DESPESAS CORRENTES	0.000.000			617.000,00	
3.3.50.00	TRANSFERÊNCIAS A INSTITUIÇÕES PRIVADAS SEM FINS LUCRO	0.000.000		30.000,00		
3.3.50.41	CONTRIBUIÇÕES	0.001.00	30.000,00			
3.3.90.00	APLICAÇÕES DIRETAS	0.000.000		587.000,00		
3.3.90.14	DIÁRIAS - PESSOAL CIVIL	0.001.00	105.000,00			
3.3.90.30	MATERIAL DE CONSUMO	0.001.00	35.000,00			
3.3.90.33	PASSAGENS E DESPESAS COM LOCOMOÇÃO	0.001.00	5.000,00			
3.3.90.35	SERVIÇOS DE CONSULTORIA	0.001.00	250.000,00			
3.3.90.36	OUTROS SERVIÇOS DE TERCEIROS - PESSOA FÍSICA	0.001.00	50.000,00			
3.3.90.39	OUTROS SERVIÇOS DE TERCEIROS - PESSOA JURÍDICA	0.001.00	100.000,00			
3.3.90.91	SENTENÇAS JUDICIAIS	0.001.00	5.000,00			
3.3.90.92	DESPESAS DE EXERCÍCIOS ANTERIORES	0.001.00	25.000,00			
3.3.90.93	INDENIZAÇÕES E RESTITUIÇÕES	0.001.00	12.000,00			
4.0.00.00	DESPESAS DE CAPITAL	0.000.000				321.000,00
4.4.00.00	INVESTIMENTOS	0.000.000			321.000,00	
4.4.90.00	APLICAÇÕES DIRETAS	0.000.000		321.000,00		
4.4.90.51	OBRAS E INSTALAÇÕES	0.001.00	100.000,00			
4.4.90.52	EQUIPAMENTOS E MATERIAL PERMANENTE	0.001.00	200.000,00			
4.4.90.61	AQUISIÇÃO DE IMÓVEIS	0.001.00	21.000,00			
TOTAL						1.984.000,00

**PM BAIXA GRANDE DO RIBEIRO**

RUA MARTINS DOS SANTOS, 2222 - CNPJ:41522178/0001-80

Orçamento Programa - Exercício de 2016

Anexo 02

Page 2

Lei: 42, Data: 17/12/2015

NATUREZA DA DESPESA POR ORGÃO E UNIDADE

ORGÃO	02 PREFEITURA MUNICIPAL	F.R.	Elemento	Modalidade	Grupo	Categoria Econômica
UNIDADE	01 GABINETE DO PREFEITO					
3.0.00.00	DESPESAS CORRENTES	0.000.000				1.229.243,48
3.1.00.00	PESSOAL E ENCARGOS SOCIAIS	0.000.000			566.185,19	
3.1.90.00	APLICAÇÕES DIRETAS	0.000.000		566.185,19		
3.1.90.04	CONTRATAÇÃO POR TEMPO DETERMINADO	0.001.00	10.000,00			
3.1.90.11	VENCIMENTOS E VANTAGENS FIXAS - PESSOAL CIVIL	0.001.00	550.000,00			
3.1.90.13	OBRIGAÇÕES PATRONAIS	0.001.00	5.000,00			
3.1.90.16	OUTRAS DESPESAS VARIÁVEIS - PESSOAL CIVIL	0.001.00	1.185,19			
3.3.00.00	OUTRAS DESPESAS CORRENTES	0.000.000			663.058,29	
3.3.50.00	TRANSFERÊNCIAS A INSTITUIÇÕES PRIVADAS SEM FINS LUCRATIVOS	0.000.000		61.928,21		
3.3.50.41	CONTRIBUIÇÕES	0.001.00	61.928,21			
3.3.90.00	APLICAÇÕES DIRETAS	0.000.000		601.130,08		
3.3.90.14	DIÁRIAS - PESSOAL CIVIL	0.001.00	70.000,00			
3.3.90.30	MATERIAL DE CONSUMO	0.001.00	47.310,38			
3.3.90.33	PASSAGENS E DESPESAS COM LOCOMOÇÃO	0.001.00	5.000,00			
3.3.90.35	SERVIÇOS DE CONSULTORIA	0.001.00	205.925,94			
3.3.90.36	OUTROS SERVIÇOS DE TERCEIROS - PESSOA FÍSICA	0.001.00	115.208,57			
3.3.90.39	OUTROS SERVIÇOS DE TERCEIROS - PESSOA JURÍDICA	0.001.00	127.685,19			
3.3.90.91	SENTENÇAS JUDICIAIS	0.001.00	30.000,00			
4.0.00.00	DESPESAS DE CAPITAL	0.000.000				48.425,94
4.4.00.00	INVESTIMENTOS	0.000.000			48.425,94	
4.4.90.00	APLICAÇÕES DIRETAS	0.000.000		48.425,94		
4.4.90.51	OBRAS E INSTALAÇÕES	0.001.00	42.500,00			
4.4.90.52	EQUIPAMENTOS E MATERIAL PERMANENTE	0.001.00	5.925,94			
O T A L						1.277.669,42

**PM BAIXA GRANDE DO RIBEIRO**

RUA MARTINS DOS SANTOS, 2222 - CNPJ:41522178/0001-80

Orçamento Programa - Exercício de 2016

Anexo 02

Page 3

NATUREZA DA DESPESA POR ORGÃO E UNIDADE

Lei: 42, Data: 17/12/2015

ORGÃO	02 PREFEITURA MUNICIPAL					
UNIDADE	02 SECRETARIA DE ADMINISTRAÇÃO					
Código	Especificação	F.R.	Elemento	Modalidade	Grupo	Categoria Econômica
3.0.00.00	DESPESAS CORRENTES	0.000.000				2.971.548,09
3.1.00.00	PESSOAL E ENCARGOS SOCIAIS	0.000.000			837.365,82	
3.1.90.00	APLICAÇÕES DIRETAS	0.000.000		837.365,82		
3.1.90.04	CONTRATAÇÃO POR TEMPO DETERMINADO	0.001.00	11.851,88			
3.1.90.11	VENCIMENTOS E VANTAGENS FIXAS - PESSOAL CIVIL	0.001.00	599.700,00			
3.1.90.13	OBRIGAÇÕES PATRONAIS	0.001.00	192.500,00			
3.1.90.16	OUTRAS DESPESAS VARIÁVEIS - PESSOAL CIVIL	0.001.00	1.185,19			
3.1.90.91	SENTENÇAS JUDICIAIS	0.001.00	1.128,75			
3.1.90.92	DESPESAS DE EXERCÍCIOS ANTERIORES	0.001.00	31.000,00			
3.2.00.00	JUROS E ENCARGOS DA DÍVIDA	0.000.000			12.980,63	
3.2.90.00	APLICAÇÕES DIRETAS	0.000.000		12.980,63		
3.2.90.21	JUROS SOBRE A DÍVIDA POR CONTRATO	0.001.00	1.128,75			
3.2.90.22	OUTROS ENCARGOS SOBRE A DÍVIDA POR CONTRATO	0.001.00	11.851,88			
3.3.00.00	OUTRAS DESPESAS CORRENTES	0.000.000			2.121.201,64	
3.3.20.00	TRANSFERÊNCIAS À UNIÃO	0.000.000		5.225,94		
3.3.20.41	CONTRIBUIÇÕES	0.001.00	5.225,94			
3.3.90.00	APLICAÇÕES DIRETAS	0.000.000		2.115.975,70		
3.3.90.14	DIÁRIAS - PESSOAL CIVIL	0.001.00	39.126,58			
3.3.90.30	MATERIAL DE CONSUMO	0.001.00	324.436,25			
3.3.90.33	PASSAGENS E DESPESAS COM LOCOMOÇÃO	0.001.00	1.128,75			
3.3.90.35	SERVIÇOS DE CONSULTORIA	0.001.00	200.000,00			
3.3.90.36	OUTROS SERVIÇOS DE TERCEIROS - PESSOA FÍSICA	0.001.00	325.000,00			
3.3.90.38	ARRENDAMENTO MERCANTIL	0.001.00	1.185,19			
3.3.90.39	OUTROS SERVIÇOS DE TERCEIROS - PESSOA JURÍDICA	0.001.00	912.802,48			
3.3.90.47	OBRIGAÇÕES TRIBUTÁRIAS E CONTRIBUTIVAS	0.001.00	250.000,00			
3.3.90.48	OUTROS AUXÍLIOS FINANCEIROS A PESSOA FÍSICA	0.001.00	1.185,19			
3.3.90.91	SENTENÇAS JUDICIAIS	0.001.00	20.555,63			
3.3.90.92	DESPESAS DE EXERCÍCIOS ANTERIORES	0.001.00	20.555,63			
3.3.90.93	INDENIZAÇÕES E RESTITUIÇÕES	0.001.00	20.000,00			
4.0.00.00	DESPESAS DE CAPITAL	0.000.000				318.000,00
4.4.00.00	INVESTIMENTOS	0.000.000			183.000,00	
4.4.90.00	APLICAÇÕES DIRETAS	0.000.000		183.000,00		
4.4.90.52	EQUIPAMENTOS E MATERIAL PERMANENTE	0.001.00	143.000,00			
4.4.90.61	AQUISIÇÃO DE IMÓVEIS	0.001.00	40.000,00			
4.6.00.00	AMORTIZAÇÃO DA DÍVIDA	0.000.000			135.000,00	
4.6.90.00	APLICAÇÕES DIRETAS	0.000.000		135.000,00		
4.6.90.71	PRINCIPAL DA DÍVIDA CONTRATUAL RESGATADA	0.001.00	135.000,00			
9.0.00.00	RESERVA DE CONTINGÊNCIA	0.000.000				298.032,05
9.9.00.00	RESERVA DE CONTINGÊNCIA	0.000.000			298.032,05	



PM BAIXA GRANDE DO RIBEIRO

RUA MARTINS DOS SANTOS, 2222 - CNPJ:41522178/0001-80

Orçamento Programa - Exercício de 2016

Anexo 02

Page 4

NATUREZA DA DESPESA POR ORGÃO E UNIDADE

Lei: 42, Data: 17/12/2015

ORGÃO		02 PREFEITURA MUNICIPAL				
UNIDADE		02 SECRETARIA DE ADMINISTRAÇÃO				
Código	Especificação	F.R.	Elemento	Modalidade	Grupo	Categoria Econômica
9.9.99.00	Reserva de Contingência	0.000.000		298.032,05		
9.9.99.99	RESERVA DE CONTINGÊNCIA	0.001.00	298.032,05			
TOTAL						3.587.580,14

**PM BAIXA GRANDE DO RIBEIRO**

RUA MARTINS DOS SANTOS, 2222 - CNPJ:41522178/0001-80

Orçamento Programa - Exercício de 2016

Anexo 02

Page 5

NATUREZA DA DESPESA POR ORGÃO E UNIDADE

Lei: 42, Data: 17/12/2015

ORGÃO	02 PREFEITURA MUNICIPAL					
UNIDADE	03 SEC. DE AGRICULTURA					
Código	Especificação	F.R.	Elemento	Modalidade	Grupo	Categoria Econômica
3.0.00.00	DESPESAS CORRENTES	0.000.000				364.117,80
3.1.00.00	PESSOAL E ENCARGOS SOCIAIS	0.000.000			93.490,64	
3.1.90.00	APLICAÇÕES DIRETAS	0.000.000		93.490,64		
3.1.90.11	VENCIMENTOS E VANTAGENS FIXAS - PESSOAL CIVIL	0.001.00	89.935,07			
3.1.90.13	OBRIGAÇÕES PATRONAIS	0.001.00	2.370,38			
3.1.90.16	OUTRAS DESPESAS VARIÁVEIS - PESSOAL CIVIL	0.001.00	1.185,19			
3.3.00.00	OUTRAS DESPESAS CORRENTES	0.000.000			270.627,16	
3.3.90.00	APLICAÇÕES DIRETAS	0.000.000		270.627,16		
3.3.90.14	DIÁRIAS - PESSOAL CIVIL	0.001.00	2.370,38			
3.3.90.30	MATERIAL DE CONSUMO	0.001.00	117.261,68			
3.3.90.33	PASSAGENS E DESPESAS COM LOCOMOÇÃO	0.001.00	10.000,00			
3.3.90.36	OUTROS SERVIÇOS DE TERCEIROS - PESSOA FÍSICA	0.001.00	76.473,30			
3.3.90.39	OUTROS SERVIÇOS DE TERCEIROS - PESSOA JURÍDICA	0.001.00	33.271,80			
3.3.90.39	OUTROS SERVIÇOS DE TERCEIROS - PESSOA JURÍDICA	0.005.00	26.250,00			
3.3.90.48	OUTROS AUXÍLIOS FINANCEIROS A PESSOA FÍSICA	0.001.00	5.000,00			
4.0.00.00	DESPESAS DE CAPITAL	0.000.000				198.784,65
4.4.00.00	INVESTIMENTOS	0.000.000			198.784,65	
4.4.90.00	APLICAÇÕES DIRETAS	0.000.000		198.784,65		
4.4.90.51	OBRAS E INSTALAÇÕES	0.005.00	94.290,96			
4.4.90.52	EQUIPAMENTOS E MATERIAL PERMANENTE	0.001.00	5.925,94			
4.4.90.52	EQUIPAMENTOS E MATERIAL PERMANENTE	0.005.00	98.567,75			
TOTAL						562.902,45

**PM BAIXA GRANDE DO RIBEIRO**

RUA MARTINS DOS SANTOS, 2222 - CNPJ:41522178/0001-80

Orçamento Programa - Exercício de 2016

Anexo 02

Page 6

NATUREZA DA DESPESA POR ORGÃO E UNIDADE

Lei: 42, Data: 17/12/2015

ORGÃO	02 PREFEITURA MUNICIPAL					
UNIDADE	04 SECRETARIA DE OBRAS E INFRA-ESTRUTURA					
Código	Especificação	F.R.	Elemento	Modalidade	Grupo	Categoria Econômica
3.0.00.00	DESPESAS CORRENTES	0.000.000				3.850.096,03
3.1.00.00	PESSOAL E ENCARGOS SOCIAIS	0.000.000			722.566,94	
3.1.90.00	APLICAÇÕES DIRETAS	0.000.000		722.566,94		
3.1.90.11	VENCIMENTOS E VANTAGENS FIXAS - PESSOAL CIVIL	0.001.00	602.806,55			
3.1.90.11	VENCIMENTOS E VANTAGENS FIXAS - PESSOAL CIVIL	0.005.00	59.259,38			
3.1.90.13	OBRIGAÇÕES PATRONAIS	0.001.00	11.851,88			
3.1.90.13	OBRIGAÇÕES PATRONAIS	0.005.00	3.555,56			
3.1.90.16	OUTRAS DESPESAS VARIÁVEIS - PESSOAL CIVIL	0.001.00	1.185,19			
3.1.90.92	DESPESAS DE EXERCÍCIOS ANTERIORES	0.001.00	43.908,38			
3.3.00.00	OUTRAS DESPESAS CORRENTES	0.000.000			3.127.529,09	
3.3.90.00	APLICAÇÕES DIRETAS	0.000.000		3.127.529,09		
3.3.90.14	DIÁRIAS - PESSOAL CIVIL	0.001.00	20.000,00			
3.3.90.30	MATERIAL DE CONSUMO	0.001.00	766.492,81			
3.3.90.30	MATERIAL DE CONSUMO	0.005.00	85.333,52			
3.3.90.33	PASSAGENS E DESPESAS COM LOCOMOÇÃO	0.001.00	5.000,00			
3.3.90.33	PASSAGENS E DESPESAS COM LOCOMOÇÃO	0.005.00	2.370,38			
3.3.90.36	OUTROS SERVIÇOS DE TERCEIROS - PESSOA FÍSICA	0.001.00	621.247,87			
3.3.90.36	OUTROS SERVIÇOS DE TERCEIROS - PESSOA FÍSICA	0.005.00	269.259,69			
3.3.90.36	OUTROS SERVIÇOS DE TERCEIROS - PESSOA FÍSICA	0.005.00	80.000,00			
3.3.90.39	OUTROS SERVIÇOS DE TERCEIROS - PESSOA JURÍDICA	0.001.00	1.135.391,47			
3.3.90.39	OUTROS SERVIÇOS DE TERCEIROS - PESSOA JURÍDICA	0.005.00	121.111,26			
3.3.90.92	DESPESAS DE EXERCÍCIOS ANTERIORES	0.001.00	14.210,96			
3.3.90.92	DESPESAS DE EXERCÍCIOS ANTERIORES	0.005.00	5.925,94			
3.90.95	INDENIZAÇÕES PELA EXECUÇÃO DE TRABALHOS DE CAMP	0.001.00	1.185,19			
4.0.00.00	DESPESAS DE CAPITAL	0.000.000				2.544.745,67
4.4.00.00	INVESTIMENTOS	0.000.000			2.544.745,67	
4.4.90.00	APLICAÇÕES DIRETAS	0.000.000		2.544.745,67		
4.4.90.51	OBRAS E INSTALAÇÕES	0.001.00	1.480.541,66			
4.4.90.51	OBRAS E INSTALAÇÕES	0.002.00	150.000,00			
4.4.90.51	OBRAS E INSTALAÇÕES	0.005.00	618.518,76			
4.4.90.51	OBRAS E INSTALAÇÕES	0.005.00	160.000,00			
4.4.90.52	EQUIPAMENTOS E MATERIAL PERMANENTE	0.001.00	126.203,75			
4.4.90.52	EQUIPAMENTOS E MATERIAL PERMANENTE	0.005.00	5.925,94			
4.4.90.61	AQUISIÇÃO DE IMÓVEIS	0.001.00	3.555,56			
TOTAL						6.394.841,70

**PM BAIXA GRANDE DO RIBEIRO**

RUA MARTINS DOS SANTOS, 2222 - CNPJ:41522178/0001-80

Orçamento Programa - Exercício de 2016

Anexo 02

Page 7

Lei: 42, Data: 17/12/2015

NATUREZA DA DESPESA POR ÓRGÃO E UNIDADE

ÓRGÃO	02 - PREFEITURA MUNICIPAL					
UNIDADE	05 - SECRETARIA DE SAÚDE E SANEAMENTO					
Código	Especificação	F.R.	Elemento	Modalidade	Grupo	Categoria Econômica
3.0.00.00	DESPESAS CORRENTES	0.000.000				6.282.143,53
3.1.00.00	PESSOAL E ENCARGOS SOCIAIS	0.000.000			3.081.700,65	
3.1.90.00	APLICAÇÕES DIRETAS	0.000.000		3.081.700,65		
3.1.90.04	CONTRATAÇÃO POR TEMPO DETERMINADO	0.001.00	114.003,75			
3.1.90.04	CONTRATAÇÃO POR TEMPO DETERMINADO	0.010.00	5.643,75			
3.1.90.11	VENCIMENTOS E VANTAGENS FIXAS - PESSOAL CIVIL	0.001.00	900.000,00			
3.1.90.11	VENCIMENTOS E VANTAGENS FIXAS - PESSOAL CIVIL	0.010.00	1.505.517,29			
3.1.90.11	VENCIMENTOS E VANTAGENS FIXAS - PESSOAL CIVIL	0.010.00	150.000,00			
3.1.90.13	OBRIGAÇÕES PATRONAIS	0.001.00	274.815,00			
3.1.90.13	OBRIGAÇÕES PATRONAIS	0.010.00	58.093,71			
3.1.90.16	OUTRAS DESPESAS VARIÁVEIS - PESSOAL CIVIL	0.001.00	24.999,14			
3.1.90.16	OUTRAS DESPESAS VARIÁVEIS - PESSOAL CIVIL	0.010.00	26.335,19			
3.1.90.91	SENTENÇAS JUDICIAIS	0.001.00	5.925,94			
3.1.90.92	DESPESAS DE EXERCÍCIOS ANTERIORES	0.001.00	11.851,88			
3.1.90.92	DESPESAS DE EXERCÍCIOS ANTERIORES	0.010.00	4.515,00			
3.2.00.00	JUROS E ENCARGOS DA DÍVIDA	0.000.000			1.128,75	
3.2.90.00	APLICAÇÕES DIRETAS	0.000.000		1.128,75		
3.2.90.21	JUROS SOBRE A DÍVIDA POR CONTRATO	0.001.00	1.128,75			
3.3.00.00	OUTRAS DESPESAS CORRENTES	0.000.000			3.199.314,13	
3.3.90.00	APLICAÇÕES DIRETAS	0.000.000		3.199.314,13		
3.3.90.14	DIÁRIAS - PESSOAL CIVIL	0.001.00	85.925,94			
3.3.90.14	DIÁRIAS - PESSOAL CIVIL	0.010.00	108.755,07			
3.3.90.30	MATERIAL DE CONSUMO	0.001.00	794.112,90			
3.3.90.30	MATERIAL DE CONSUMO	0.010.00	305.727,74			
3.3.90.30	MATERIAL DE CONSUMO	0.010.00	15.000,00			
3.3.90.32	MATERIAL, BEM OU SERVIÇO PARA DISTRIBUIÇÃO GRATUITA	0.010.00	18.847,87			
3.3.90.33	PASSAGENS E DESPESAS COM LOCOMOÇÃO	0.001.00	1.185,19			
3.3.90.33	PASSAGENS E DESPESAS COM LOCOMOÇÃO	0.010.00	12.836,06			
3.3.90.35	SERVIÇOS DE CONSULTORIA	0.010.00	5.925,94			
3.3.90.36	OUTROS SERVIÇOS DE TERCEIROS - PESSOA FÍSICA	0.001.00	900.000,00			
3.3.90.36	OUTROS SERVIÇOS DE TERCEIROS - PESSOA FÍSICA	0.010.00	350.302,08			
3.3.90.39	OUTROS SERVIÇOS DE TERCEIROS - PESSOA JURÍDICA	0.001.00	318.518,75			
3.3.90.39	OUTROS SERVIÇOS DE TERCEIROS - PESSOA JURÍDICA	0.010.00	190.159,44			
3.3.90.48	OUTROS AUXÍLIOS FINANCEIROS A PESSOA FÍSICA	0.001.00	34.268,85			
3.3.90.48	OUTROS AUXÍLIOS FINANCEIROS A PESSOA FÍSICA	0.010.00	14.268,85			
3.3.90.91	SENTENÇAS JUDICIAIS	0.001.00	5.925,94			
3.3.90.92	DESPESAS DE EXERCÍCIOS ANTERIORES	0.001.00	11.851,88			
3.3.90.92	DESPESAS DE EXERCÍCIOS ANTERIORES	0.010.00	8.567,21			
3.3.90.93	INDENIZAÇÕES E RESTITUIÇÕES	0.010.00	8.567,21			

**PM BAIXA GRANDE DO RIBEIRO**

RUA MARTINS DOS SANTOS, 2222 - CNPJ:41522178/0001-80

Orçamento Programa - Exercício de 2016

Anexo 02

Page 8

Lei: 42, Data: 17/12/2015

NATUREZA DA DESPESA POR ORGÃO E UNIDADE

Código	Especificação	F.R.	Elemento	Modalidade	Grupo	Categoria Econômica
3.3.90.95	INDENIZAÇÕES PELA EXECUÇÃO DE TRABALHOS DE CAMP	0.010.00	8.567,21			
4.0.00.00	DESPESAS DE CAPITAL	0.000.000				653.563,18
4.4.00.00	INVESTIMENTOS	0.000.000			650.176,93	
4.4.90.00	APLICAÇÕES DIRETAS	0.000.000		650.176,93		
4.4.90.51	OBRAS E INSTALAÇÕES	0.001.00	150.000,00			
4.4.90.51	OBRAS E INSTALAÇÕES	0.010.00	100.000,00			
4.4.90.52	EQUIPAMENTOS E MATERIAL PERMANENTE	0.001.00	172.500,00			
4.4.90.52	EQUIPAMENTOS E MATERIAL PERMANENTE	0.005.00	125.306,55			
4.4.90.52	EQUIPAMENTOS E MATERIAL PERMANENTE	0.010.00	102.370,38			
4.6.00.00	AMORTIZAÇÃO DA DÍVIDA	0.000.000			3.386,25	
4.6.90.00	APLICAÇÕES DIRETAS	0.000.000		3.386,25		
4.6.90.71	PRINCIPAL DA DÍVIDA CONTRATUAL RESGATADA	0.001.00	3.386,25			
TOTAL						6.935.706,71

**PM BAIXA GRANDE DO RIBEIRO**

RUA MARTINS DOS SANTOS, 2222 - CNPJ:41522178/0001-80

Orçamento Programa - Exercício de 2016

Anexo 02

Page 9

Lei: 42, Data: 17/12/2015

NATUREZA DA DESPESA POR ORGÃO E UNIDADE

ORGÃO 02 PREFEITURA MUNICIPAL						
UNIDADE 06 SECRETARIA DE MEIO AMBIENTE						
Código	Especificação	F.R.	Elemento	Modalidade	Grupo	Categoria Econômica
3.0.00.00	DESPESAS CORRENTES	0.000.000				404.250,00
3.1.00.00	PESSOAL E ENCARGOS SOCIAIS	0.000.000			84.000,00	
3.1.90.00	APLICAÇÕES DIRETAS	0.000.000		84.000,00		
3.1.90.11	VENCIMENTOS E VANTAGENS FIXAS - PESSOAL CIVIL	0.001.00	84.000,00			
3.3.00.00	OUTRAS DESPESAS CORRENTES	0.000.000			320.250,00	
3.3.90.00	APLICAÇÕES DIRETAS	0.000.000		320.250,00		
3.3.90.14	DIÁRIAS - PESSOAL CIVIL	0.001.00	157.500,00			
3.3.90.30	MATERIAL DE CONSUMO	0.001.00	57.750,00			
3.3.90.36	OUTROS SERVIÇOS DE TERCEIROS - PESSOA FÍSICA	0.001.00	73.500,00			
3.3.90.39	OUTROS SERVIÇOS DE TERCEIROS - PESSOA JURÍDICA	0.001.00	31.500,00			
4.0.00.00	DESPESAS DE CAPITAL	0.000.000				150.000,00
4.4.00.00	INVESTIMENTOS	0.000.000			150.000,00	
4.4.90.00	APLICAÇÕES DIRETAS	0.000.000		150.000,00		
4.4.90.51	OBRAS E INSTALAÇÕES	0.001.00	100.000,00			
4.4.90.52	EQUIPAMENTOS E MATERIAL PERMANENTE	0.001.00	50.000,00			
TOTAL						554.250,00

**PM BAIXA GRANDE DO RIBEIRO**

RUA MARTINS DOS SANTOS, 2222 - CNPJ:41522178/0001-80

Orçamento Programa - Exercício de 2016

Anexo 02

Page 10

NATUREZA DA DESPESA POR ORGÃO E UNIDADE

Lei: 42, Data: 17/12/2015

ORGÃO	02 PREFEITURA MUNICIPAL					
UNIDADE	07 SECRETARIA DE EDUCAÇÃO E CULTURA					
Código	Especificação	F.R.	Elemento	Modalidade	Grupo	Categoria Econômica
3.0.00.00	DESPESAS CORRENTES	0.000.000				12.145.847,55
3.1.00.00	PESSOAL E ENCARGOS SOCIAIS	0.000.000			8.078.778,56	
3.1.90.00	APLICAÇÕES DIRETAS	0.000.000		8.078.778,56		
3.1.90.04	CONTRATAÇÃO POR TEMPO DETERMINADO	0.001.00	58.518,75			
3.1.90.04	CONTRATAÇÃO POR TEMPO DETERMINADO	0.009.00	72.889,05			
3.1.90.04	CONTRATAÇÃO POR TEMPO DETERMINADO	0.009.00	24.296,35			
3.1.90.11	VENCIMENTOS E VANTAGENS FIXAS - PESSOAL CIVIL	0.001.00	35.555,63			
3.1.90.11	VENCIMENTOS E VANTAGENS FIXAS - PESSOAL CIVIL	0.001.00	455.556,25			
3.1.90.11	VENCIMENTOS E VANTAGENS FIXAS - PESSOAL CIVIL	0.007.00	75.054,70			
3.1.90.11	VENCIMENTOS E VANTAGENS FIXAS - PESSOAL CIVIL	0.008.00	11.851,88			
3.1.90.11	VENCIMENTOS E VANTAGENS FIXAS - PESSOAL CIVIL	0.009.00	5.068.359,06			
3.1.90.11	VENCIMENTOS E VANTAGENS FIXAS - PESSOAL CIVIL	0.009.00	1.258.889,24			
3.1.90.13	OBRIGAÇÕES PATRONAIS	0.001.00	2.370,38			
3.1.90.13	OBRIGAÇÕES PATRONAIS	0.001.00	59.259,38			
3.1.90.13	OBRIGAÇÕES PATRONAIS	0.007.00	11.851,88			
3.1.90.13	OBRIGAÇÕES PATRONAIS	0.008.00	1.185,19			
3.1.90.13	OBRIGAÇÕES PATRONAIS	0.009.00	719.408,82			
3.1.90.13	OBRIGAÇÕES PATRONAIS	0.009.00	201.777,79			
3.1.90.16	OUTRAS DESPESAS VARIÁVEIS - PESSOAL CIVIL	0.001.00	1.185,19			
3.1.90.16	OUTRAS DESPESAS VARIÁVEIS - PESSOAL CIVIL	0.009.00	13.629,67			
3.1.90.16	OUTRAS DESPESAS VARIÁVEIS - PESSOAL CIVIL	0.009.00	3.978,85			
3.1.90.91	SENTENÇAS JUDICIAIS	0.009.00	1.128,75			
3.1.90.92	DESPESAS DE EXERCÍCIOS ANTERIORES	0.009.00	2.031,75			
2.00.00	JUROS E ENCARGOS DA DÍVIDA	0.000.000			1.128,75	
3.2.90.00	APLICAÇÕES DIRETAS	0.000.000		1.128,75		
3.2.90.21	JUROS SOBRE A DÍVIDA POR CONTRATO	0.009.00	1.128,75			
3.3.00.00	OUTRAS DESPESAS CORRENTES	0.000.000			4.065.940,24	
3.3.90.00	APLICAÇÕES DIRETAS	0.000.000		4.065.940,24		
3.3.90.14	DIÁRIAS - PESSOAL CIVIL	0.001.00	1.185,19			
3.3.90.14	DIÁRIAS - PESSOAL CIVIL	0.001.00	30.000,00			
3.3.90.14	DIÁRIAS - PESSOAL CIVIL	0.007.00	1.185,19			
3.3.90.14	DIÁRIAS - PESSOAL CIVIL	0.008.00	1.185,19			
3.3.90.14	DIÁRIAS - PESSOAL CIVIL	0.009.00	52.421,54			
3.3.90.30	MATERIAL DE CONSUMO	0.001.00	3.555,56			
3.3.90.30	MATERIAL DE CONSUMO	0.001.00	500.000,00			
3.3.90.30	MATERIAL DE CONSUMO	0.008.00	532.593,44			
3.3.90.30	MATERIAL DE CONSUMO	0.008.13	170.000,00			
3.3.90.30	MATERIAL DE CONSUMO	0.009.00	149.553,75			
3.3.90.31	PREMIAÇÕES CULTURAIS, ARTÍSTICAS, CIENTÍFICAS, DESP	0.001.00	1.298,06			

**PM BAIXA GRANDE DO RIBEIRO**

RUA MARTINS DOS SANTOS, 2222 - CNPJ:41522178/0001-80

Orçamento Programa - Exercício de 2016

Anexo 02

Page 11

NATUREZA DA DESPESA POR ORGÃO E UNIDADE

Lei: 42, Data: 17/12/2015

ORGÃO	02 PREFEITURA MUNICIPAL					
UNIDADE	07 SECRETARIA DE EDUCAÇÃO E CULTURA					
Código	Especificação	F.R.	Elemento	Modalidade	Grupo	Categoria Econômica
3.3.90.33	PASSAGENS E DESPESAS COM LOCOMOÇÃO	0.001.00	5.925,94			
3.3.90.33	PASSAGENS E DESPESAS COM LOCOMOÇÃO	0.009.00	3.386,25			
3.3.90.36	OUTROS SERVIÇOS DE TERCEIROS - PESSOA FÍSICA	0.001.00	71.518,75			
3.3.90.36	OUTROS SERVIÇOS DE TERCEIROS - PESSOA FÍSICA	0.001.00	300.000,00			
3.3.90.36	OUTROS SERVIÇOS DE TERCEIROS - PESSOA FÍSICA	0.008.00	218.129,93			
3.3.90.36	OUTROS SERVIÇOS DE TERCEIROS - PESSOA FÍSICA	0.008.13	65.766,87			
3.3.90.36	OUTROS SERVIÇOS DE TERCEIROS - PESSOA FÍSICA	0.009.00	489.160,76			
3.3.90.39	OUTROS SERVIÇOS DE TERCEIROS - PESSOA JURÍDICA	0.001.00	303.368,75			
3.3.90.39	OUTROS SERVIÇOS DE TERCEIROS - PESSOA JURÍDICA	0.001.00	500.000,00			
3.3.90.39	OUTROS SERVIÇOS DE TERCEIROS - PESSOA JURÍDICA	0.008.00	194.194,51			
3.3.90.39	OUTROS SERVIÇOS DE TERCEIROS - PESSOA JURÍDICA	0.008.13	118.550,94			
3.3.90.39	OUTROS SERVIÇOS DE TERCEIROS - PESSOA JURÍDICA	0.009.00	337.959,62			
3.3.90.93	INDENIZAÇÕES E RESTITUIÇÕES	0.008.00	15.000,00			
4.0.00.00	DESPESAS DE CAPITAL	0.000.000				2.307.377,10
4.4.00.00	INVESTIMENTOS	0.000.000			2.307.377,10	
4.4.90.00	APLICAÇÕES DIRETAS	0.000.000		2.307.377,10		
4.4.90.51	OBRAS E INSTALAÇÕES	0.001.00	500.000,00			
4.4.90.51	OBRAS E INSTALAÇÕES	0.008.00	473.149,35			
4.4.90.51	OBRAS E INSTALAÇÕES	0.009.00	500.000,00			
4.4.90.52	EQUIPAMENTOS E MATERIAL PERMANENTE	0.001.00	1.185,19			
4.4.90.52	EQUIPAMENTOS E MATERIAL PERMANENTE	0.001.00	252.500,00			
4.4.90.52	EQUIPAMENTOS E MATERIAL PERMANENTE	0.002.00	134.743,51			
4.4.90.52	EQUIPAMENTOS E MATERIAL PERMANENTE	0.005.00	266.283,47			
4.4.90.52	EQUIPAMENTOS E MATERIAL PERMANENTE	0.008.00	21.333,39			
4.4.90.52	EQUIPAMENTOS E MATERIAL PERMANENTE	0.008.13	5.682,19			
4.4.90.52	EQUIPAMENTOS E MATERIAL PERMANENTE	0.009.00	100.000,00			
4.4.90.61	AQUISIÇÃO DE IMÓVEIS	0.001.00	52.500,00			
TOTAL						14.453.224,65

**PM BAIXA GRANDE DO RIBEIRO**

RUA MARTINS DOS SANTOS, 2222 - CNPJ:41522178/0001-80

Orçamento Programa - Exercício de 2016

Anexo 02

Page 12

Lei: 42, Data: 17/12/2015

NATUREZA DA DESPESA POR ORGÃO E UNIDADE

Código	Especificação	F.R.	Elemento	Modalidade	Grupo	Categoria Econômica
02	PREFEITURA MUNICIPAL					
08	FUNDO MUNICIPAL DO MEIO AMBIENTE					
3.0.00.00	DESPESAS CORRENTES	0.000.000				232.500,00
3.3.00.00	OUTRAS DESPESAS CORRENTES	0.000.000			232.500,00	
3.3.90.00	APLICAÇÕES DIRETAS	0.000.000		232.500,00		
3.3.90.30	MATERIAL DE CONSUMO	0.001.00	105.000,00			
3.3.90.39	OUTROS SERVIÇOS DE TERCEIROS - PESSOA JURÍDICA	0.001.00	127.500,00			
4.0.00.00	DESPESAS DE CAPITAL	0.000.000				304.500,00
4.4.00.00	INVESTIMENTOS	0.000.000			304.500,00	
4.4.90.00	APLICAÇÕES DIRETAS	0.000.000		304.500,00		
4.4.90.51	OBRAS E INSTALAÇÕES	0.005.00	157.500,00			
4.4.90.52	EQUIPAMENTOS E MATERIAL PERMANENTE	0.005.00	147.000,00			
TOTAL						537.000,00

**PM BAIXA GRANDE DO RIBEIRO**

RUA MARTINS DOS SANTOS, 2222 - CNPJ:41522178/0001-80

Orçamento Programa - Exercício de 2016

Anexo 02

Page 13

Lei: 42, Data: 17/12/2015

NATUREZA DA DESPESA POR ORGÃO E UNIDADE

ORGÃO	02 PREFEITURA MUNICIPAL					
UNIDADE	10 SECRETARIA DE AÇÃO SOCIAL					
Código	Especificação	F.R.	Elemento	Modalidade	Grupo	Categoria Econômica
3.0.00.00	DESPESAS CORRENTES	0.000.000				3.536.464,33
3.1.00.00	PESSOAL E ENCARGOS SOCIAIS	0.000.000			706.164,33	
3.1.90.00	APLICAÇÕES DIRETAS	0.000.000		706.164,33		
3.1.90.04	CONTRATAÇÃO POR TEMPO DETERMINADO	0.003.00	5.925,94			
3.1.90.11	VENCIMENTOS E VANTAGENS FIXAS - PESSOAL CIVIL	0.001.00	444.934,81			
3.1.90.11	VENCIMENTOS E VANTAGENS FIXAS - PESSOAL CIVIL	0.003.00	120.428,74			
3.1.90.13	OBRIGAÇÕES PATRONAIS	0.001.00	95.393,32			
3.1.90.13	OBRIGAÇÕES PATRONAIS	0.003.00	32.370,38			
3.1.90.16	OUTRAS DESPESAS VARIÁVEIS - PESSOAL CIVIL	0.001.00	2.370,38			
3.1.90.16	OUTRAS DESPESAS VARIÁVEIS - PESSOAL CIVIL	0.003.00	2.370,38			
3.1.90.92	DESPESAS DE EXERCÍCIOS ANTERIORES	0.001.00	1.185,19			
3.1.90.92	DESPESAS DE EXERCÍCIOS ANTERIORES	0.003.00	1.185,19			
3.3.00.00	OUTRAS DESPESAS CORRENTES	0.000.000			2.830.300,00	
3.3.90.00	APLICAÇÕES DIRETAS	0.000.000		2.830.300,00		
3.3.90.14	DIÁRIAS - PESSOAL CIVIL	0.001.00	32.370,38			
3.3.90.14	DIÁRIAS - PESSOAL CIVIL	0.003.00	7.370,38			
3.3.90.30	MATERIAL DE CONSUMO	0.001.00	943.513,32			
3.3.90.30	MATERIAL DE CONSUMO	0.003.00	141.446,80			
3.3.90.32	MATERIAL, BEM OU SERVIÇO PARA DISTRIBUIÇÃO GRATUITA	0.001.00	500.000,00			
3.3.90.32	MATERIAL, BEM OU SERVIÇO PARA DISTRIBUIÇÃO GRATUITA	0.001.00	1.185,19			
3.3.90.32	MATERIAL, BEM OU SERVIÇO PARA DISTRIBUIÇÃO GRATUITA	0.003.00	5.925,94			
3.3.90.33	PASSAGENS E DESPESAS COM LOCOMOÇÃO	0.001.00	150.000,00			
3.3.90.36	OUTROS SERVIÇOS DE TERCEIROS - PESSOA FÍSICA	0.001.00	343.683,63			
3.3.90.36	OUTROS SERVIÇOS DE TERCEIROS - PESSOA FÍSICA	0.003.00	252.060,76			
3.3.90.39	OUTROS SERVIÇOS DE TERCEIROS - PESSOA JURÍDICA	0.001.00	353.539,69			
3.3.90.39	OUTROS SERVIÇOS DE TERCEIROS - PESSOA JURÍDICA	0.003.00	46.222,33			
3.3.90.47	OBRIGAÇÕES TRIBUTÁRIAS E CONTRIBUTIVAS	0.001.00	2.539,69			
3.3.90.47	OBRIGAÇÕES TRIBUTÁRIAS E CONTRIBUTIVAS	0.003.00	3.386,25			
3.3.90.48	OUTROS AUXÍLIOS FINANCEIROS A PESSOA FÍSICA	0.001.00	40.925,07			
3.3.90.48	OUTROS AUXÍLIOS FINANCEIROS A PESSOA FÍSICA	0.003.00	2.575,00			
3.3.90.92	DESPESAS DE EXERCÍCIOS ANTERIORES	0.001.00	1.185,19			
3.3.90.92	DESPESAS DE EXERCÍCIOS ANTERIORES	0.003.00	2.370,38			
4.0.00.00	DESPESAS DE CAPITAL	0.000.000				93.699,44
4.4.00.00	INVESTIMENTOS	0.000.000			93.699,44	
4.4.90.00	APLICAÇÕES DIRETAS	0.000.000		93.699,44		
4.4.90.51	OBRAS E INSTALAÇÕES	0.003.00	18.037,07			
4.4.90.51	OBRAS E INSTALAÇÕES	0.005.00	31.500,00			
4.4.90.52	EQUIPAMENTOS E MATERIAL PERMANENTE	0.001.00	10.610,26			
4.4.90.52	EQUIPAMENTOS E MATERIAL PERMANENTE	0.003.00	33.552,11			



PM BAIXA GRANDE DO RIBEIRO

RUA MARTINS DOS SANTOS, 2222 - CNPJ:41522178/0001-80

Orçamento Programa

Exercício de 2016

Anexo 02

Page 14

NATUREZA DA DESPESA POR ORGÃO E UNIDADE

Lei: 42, Data: 17/12/2015

ORGÃO	02 PREFEITURA MUNICIPAL					
UNIDADE	10 SECRETARIA DE AÇÃO SOCIAL					
Código	Especificação	F.R.	Elemento	Modalidade	Grupo	Categoria Econômica
TOTAL						3.630.163,77

**PM BAIXA GRANDE DO RIBEIRO**

RUA MARTINS DOS SANTOS, 2222 - CNPJ:41522178/0001-80

Orçamento Programa - Exercício de 2016

Anexo 02

Page 16

NATUREZA DA DESPESA POR ORGÃO E UNIDADE

Lei: 42, Data: 17/12/2015

ORGÃO	02 PREFEITURA MUNICIPAL					
UNIDADE	12 SECRETARIA DE ESPORTE E LAZER					
Código	Especificação	F.R.	Elemento	Modalidade	Grupo	Categoria Econômica
3.0.00.00	DESPESAS CORRENTES	0.000.000				304.623,56
3.1.00.00	PESSOAL E ENCARGOS SOCIAIS	0.000.000			189.552,58	
3.1.90.00	APLICAÇÕES DIRETAS	0.000.000		189.552,58		
3.1.90.04	CONTRATAÇÃO POR TEMPO DETERMINADO	0.001.00	5.925,94			
3.1.90.11	VENCIMENTOS E VANTAGENS FIXAS - PESSOAL CIVIL	0.001.00	180.500,00			
3.1.90.13	OBRIGAÇÕES PATRONAIS	0.001.00	3.126,64			
3.3.00.00	OUTRAS DESPESAS CORRENTES	0.000.000			115.070,98	
3.3.90.00	APLICAÇÕES DIRETAS	0.000.000		115.070,98		
3.3.90.14	DIÁRIAS - PESSOAL CIVIL	0.001.00	5.140,33			
3.3.90.30	MATERIAL DE CONSUMO	0.001.00	28.500,94			
3.3.90.31	PREMIAÇÕES CULTURAIS, ARTÍSTICAS, CIENTÍFICAS, DESP	0.001.00	16.931,25			
3.3.90.36	OUTROS SERVIÇOS DE TERCEIROS - PESSOA FÍSICA	0.001.00	40.819,17			
3.3.90.39	OUTROS SERVIÇOS DE TERCEIROS - PESSOA JURÍDICA	0.001.00	23.679,29			
4.0.00.00	DESPESAS DE CAPITAL	0.000.000				62.065,13
4.4.00.00	INVESTIMENTOS	0.000.000			62.065,13	
4.4.90.00	APLICAÇÕES DIRETAS	0.000.000		62.065,13		
4.4.90.51	OBRAS E INSTALAÇÕES	0.001.00	57.778,13			
4.4.90.52	EQUIPAMENTOS E MATERIAL PERMANENTE	0.001.00	4.287,00			
TOTAL						366.688,69

**PM BAIXA GRANDE DO RIBEIRO**

RUA MARTINS DOS SANTOS, 2222 - CNPJ:41522178/0001-80

Orçamento Programa - Exercício de 2016

Anexo 02

Page 17

NATUREZA DA DESPESA POR ORGÃO E UNIDADE

Lei: 42, Data: 17/12/2015

Código	Especificação	F.R.	Elemento	Modalidade	Grupo	Categoria Econômica
02	PREFEITURA MUNICIPAL					
16	CONTROLADORIA GERAL DO MUNICÍPIO					
3.0.00.00	DESPESAS CORRENTES	0.000.000				65.666,70
3.1.00.00	PESSOAL E ENCARGOS SOCIAIS	0.000.000			57.370,38	
3.1.90.00	APLICAÇÕES DIRETAS	0.000.000		57.370,38		
3.1.90.11	VENCIMENTOS E VANTAGENS FIXAS - PESSOAL CIVIL	0.001.00	50.000,00			
3.1.90.13	OBRIGAÇÕES PATRONAIS	0.001.00	5.000,00			
3.1.90.16	OUTRAS DESPESAS VARIÁVEIS - PESSOAL CIVIL	0.001.00	1.185,19			
3.1.90.92	DESPESAS DE EXERCÍCIOS ANTERIORES	0.001.00	1.185,19			
3.3.00.00	OUTRAS DESPESAS CORRENTES	0.000.000			8.296,32	
3.3.90.00	APLICAÇÕES DIRETAS	0.000.000		8.296,32		
3.3.90.14	DIÁRIAS - PESSOAL CIVIL	0.001.00	1.185,19			
3.3.90.30	MATERIAL DE CONSUMO	0.001.00	1.185,19			
3.3.90.36	OUTROS SERVIÇOS DE TERCEIROS - PESSOA FÍSICA	0.001.00	4.740,75			
3.3.90.39	OUTROS SERVIÇOS DE TERCEIROS - PESSOA JURÍDICA	0.001.00	1.185,19			
4.0.00.00	DESPESAS DE CAPITAL	0.000.000				6.185,19
4.4.00.00	INVESTIMENTOS	0.000.000			6.185,19	
4.4.90.00	APLICAÇÕES DIRETAS	0.000.000		6.185,19		
4.4.90.52	EQUIPAMENTOS E MATERIAL PERMANENTE	0.001.00	6.185,19			
TOTAL						71.851,89

**PM BAIXA GRANDE DO RIBEIRO**

RUA MARTINS DOS SANTOS, 2222 - CNPJ:41522178/0001-80

Orçamento Programa - Exercício de 2016

Anexo 02

Page 18

Lei: 42, Data: 17/12/2015

NATUREZA DA DESPESA POR ORGÃO E UNIDADE

Código	Especificação	F.R.	Elemento	Modalidade	Grupo	Categoria Econômica
02	PREFEITURA MUNICIPAL					
17	FUNDO MUNICIPAL DOS DIREITOS DA CRIANÇA E DO ADOLESCENTE					
3.0.00.00	DESPESAS CORRENTES	0.000.000				78.750,00
3.3.00.00	OUTRAS DESPESAS CORRENTES	0.000.000			78.750,00	
3.3.90.00	APLICAÇÕES DIRETAS	0.000.000		78.750,00		
3.3.90.30	MATERIAL DE CONSUMO	0.005.00	26.250,00			
3.3.90.36	OUTROS SERVIÇOS DE TERCEIROS - PESSOA FÍSICA	0.005.00	21.000,00			
3.3.90.39	OUTROS SERVIÇOS DE TERCEIROS - PESSOA JURÍDICA	0.005.00	31.500,00			
TOTAL						78.750,00

TOTAL GERAL	41.000.000,00
--------------------	----------------------

OZIREZ CASTRO SILVA
PREFEITO MUNICIPAL

JOAQUIM MENDES VIANA
CONTADOR CRC 5.879-0

**PM BAIXA GRANDE DO RIBEIRO**

RUA MARTINS DOS SANTOS, 2222 - CNPJ:41522178/0001-80

Orçamento Programa - Exercício de 2016

Anexo 06

Page 1

Lei: 42, Data: 17/12/2015

PROGRAMA DE TRABALHO

(Inc. II, § 2º, Art. 2º)

01 CAMARA MUNICIPAL					
01 CAMARA MUNICIPAL					
Código	Especificação	Operação Especial	Projetos	Atividades	Total
01	Legislativa		321.000,00	1.663.000,00	1.984.000,00
01	031 Ação Legislativa		321.000,00	1.663.000,00	1.984.000,00
01	031 0001 PROCESSO LEGISLATIVO		321.000,00	1.663.000,00	1.984.000,00
01.031.0001.1001.0000	Investimentos a Cargo da Câmara Municipal		130.000,00		130.000,00
01.031.0001.1002.0000	Aquisição de Equipamentos e Material Permanente		30.000,00		30.000,00
01.031.0001.1003.0000	Aquisição de Imóveis		21.000,00		21.000,00
01.031.0001.1004.0000	Aquisição de Veículo para Câmara Municipal		140.000,00		140.000,00
01.031.0001.2001.0000	Manutenção e Funcionamento da Câmara Municipal			1.508.000,00	1.508.000,00
01.031.0001.2002.0000	Contribuição a entidades			15.000,00	15.000,00
01.031.0001.2003.0000	Encargos com Assessoria Jurídica			140.000,00	140.000,00
TOTAL		0,00	321.000,00	1.663.000,00	1.984.000,00

**PM BAIXA GRANDE DO RIBEIRO**

RUA MARTINS DOS SANTOS, 2222 - CNPJ:41522178/0001-80

Orçamento Programa - Exercício de 2016

Anexo 06

Page 2

PROGRAMA DE TRABALHO

(Inc.II, § 2º, Art.2º)

Lei: 42, Data: 17/12/2015

02 PREFEITURA MUNICIPAL					
01 GABINETE DO PREFEITO					
Código	Especificação	Operação Especial	Projetos	Atividades	Total
04	Administração		58.250,00	1.146.173,85	1.204.423,85
04	122 Administração Geral		58.250,00	1.146.173,85	1.204.423,85
04	122 0002 GESTÃO ADMINISTRATIVA		58.250,00	1.146.173,85	1.204.423,85
04.122.0002.1010.0000	Reforma, Ampliação e Restauração da Sede da Prefeitura		58.250,00		58.250,00
04.122.0002.2041.0000	Manutenção do Gabinete do Prefeito			833.465,28	833.465,28
04.122.0002.2042.0000	Encargos com Assessoria Jurídica			210.458,57	210.458,57
04.122.0002.2043.0000	Indenizações e Sentenças Judiciais			30.000,00	30.000,00
04.122.0002.2044.0000	Contribuição Mensal a APPM			31.500,00	31.500,00
04.122.0002.2045.0000	Encargos Com Assessoria de Imprensa			20.000,00	20.000,00
04.122.0002.2046.0000	Manutenção dos Serviços de Radiodifusão			20.750,00	20.750,00
04	182 Defesa Civil			73.245,57	73.245,57
04	182 0018 POLICIAMENTO COMUNITARIO			73.245,57	73.245,57
04.182.0018.2100.0000	Apoio as ações de policiamento e segurança pública			73.245,57	73.245,57
TOTAL		0,00	58.250,00	1.219.419,42	1.277.669,42

**PM BAIXA GRANDE DO RIBEIRO**

RUA MARTINS DOS SANTOS, 2222 - CNPJ:41522178/0001-80

Orçamento Programa - Exercício de 2016

Anexo 06

Page 3

PROGRAMA DE TRABALHO

(Inc.II. § 2º, Art.2º)

Lei: 42, Data: 17/12/2015

02 PREFEITURA MUNICIPAL**02 SECRETARIA DE ADMINISTRAÇÃO**

Código	Especificação	Operação Especial	Projetos	Atividades	Total
04	Administração		83.000,00	2.779.522,66	2.862.522,66
04	122 Administração Geral		83.000,00	2.779.522,66	2.862.522,66
04	122 0002 GESTÃO ADMINISTRATIVA		83.000,00	2.779.522,66	2.862.522,66
04.122.0002.1011.0000	Aquisição de Equipamentos e Materiais permanentes		43.000,00		43.000,00
04.122.0002.1012.0000	Aquisição de Imóveis		40.000,00		40.000,00
04.122.0002.2036.0000	Manutenção dos Serviços Telefônicos			5.250,00	5.250,00
04.122.0002.2037.0000	Encargos com Eletrobrás			200.000,00	200.000,00
04.122.0002.2039.0000	Encargos Com Obrigações Patronais			82.500,00	82.500,00
04.122.0002.2040.0000	Manutenção dos serviços de administração geral			2.491.772,66	2.491.772,66
24	Comunicações			57.025,43	57.025,43
24	722 Telecomunicações			57.025,43	57.025,43
24	722 0005 RADIODIFUSÃO			57.025,43	57.025,43
24.722.0005.2592.0000	Manutenção dos serv.de trans.de sinal de TV			57.025,43	57.025,43
28	Encargos Especiais	120.000,00			120.000,00
28	843 Serviço da Dívida Interna	120.000,00			120.000,00
28	843 0029 CONTROLE FINANCEIRO	120.000,00			120.000,00
28.843.0029.2082.0000	Amortização da dívida com o INSS e FGTS	120.000,00			120.000,00
28	846 Outros Encargos Especiais	250.000,00			250.000,00
28	846 0002 GESTÃO ADMINISTRATIVA	250.000,00			250.000,00
28.846.0002.2038.0000	Encargos com PASEP	250.000,00			250.000,00
99	Reserva de Contingência	298.032,05			298.032,05
99	999 Reserva de Contingência	298.032,05			298.032,05
99	999 0006 RESERVA DE CONTINGÊNCIA	298.032,05			298.032,05
99.999.0006.2999.0000	Reserva de contingência	298.032,05			298.032,05
TOTAL		668.032,05	83.000,00	2.836.548,09	3.587.580,14

**PM BAIXA GRANDE DO RIBEIRO**

RUA MARTINS DOS SANTOS, 2222 - CNPJ:41522178/0001-80

Orçamento Programa - Exercício de 2016

Anexo 06

Page 4

Lei: 42, Data: 17/12/2015

PROGRAMA DE TRABALHO

(Inc. II, § 2º, Art. 2º)

02 PREFEITURA MUNICIPAL					
03 SEC. DE AGRICULTURA					
Código	Especificação	Operação Especial	Projetos	Atividades	Total
20	Agricultura		89.435,08	295.701,10	385.136,18
20	605 Abastecimento		89.435,08	295.701,10	385.136,18
20	605 0036 GESTÃO DAS ATIVIDADES DE ABASTECIMENTO		89.435,08	295.701,10	385.136,18
20.605.0036.1503.0000	Const.e ampli.de mercados, feiras e matadouros		89.435,08		89.435,08
20.605.0036.2500.0000	Manutenção da Secretaria de Agricultura			164.489,57	164.489,57
20.605.0036.2501.0000	Manut. das ativ. de apoio ao miniprodutor			45.543,60	45.543,60
20.605.0036.2502.0000	Manut.de mercados, feiras, matadouros e assemelhados			85.667,93	85.667,93
20	606 Extensão Rural		75.312,50		75.312,50
20	606 0038 DESENVOLVIMENTO AGRÁRIO		75.312,50		75.312,50
20.606.0038.1525.0000	Projetos especiais de desenvolvimento rural		75.312,50		75.312,50
20	607 Irrigação			26.250,00	26.250,00
20	607 0038 DESENVOLVIMENTO AGRÁRIO			26.250,00	26.250,00
20.607.0038.2004.0000	Distribuição de Mudas, Sementes e Defensivos Agrícolas de Preparo e Correção do Solo.			26.250,00	26.250,00
20	608 Promoção da Produção Agropecuária		21.000,00	55.203,77	76.203,77
20	608 0016 AÇÕES DE PRESERVAÇÃO E DEFESA DO MEIO AMBIENTE		21.000,00		21.000,00
20.608.0016.1013.0000	Aquisição de Equipamentos, Implementos e Maquinas Agrícolas		21.000,00		21.000,00
20	608 0017 AÇÕES DE INCENTIVO À PRODUÇÃO VEGETAL			43.351,88	43.351,88
20.608.0017.2004.0000	Distribuição de Mudas, Sementes e Defensivos Agrícolas de Preparo e Correção do Solo.			31.500,00	31.500,00
20.608.0017.2543.0000	Distribuição de sementes			5.925,94	5.925,94
20.608.0017.2544.0000	Distribuição de mudas			5.925,94	5.925,94
20	608 0024 AÇÕES DE INCENTIVO À PRODUÇÃO ANIMAL			11.851,89	11.851,89
20.608.0024.2552.0000	Ações de impl. e desenv. da Bovinocultura			11.851,89	11.851,89
TOTAL		0,00	185.747,58	377.154,87	562.902,45

**PM BAIXA GRANDE DO RIBEIRO**

RUA MARTINS DOS SANTOS, 2222 - CNPJ:41522178/0001-80

Orçamento Programa - Exercício de 2016

Anexo 06

Page 5

PROGRAMA DE TRABALHO

(Inc.II, § 2º, Art.2º)

Lei: 42, Data: 17/12/2015

02 PREFEITURA MUNICIPAL**04 SECRETARIA DE OBRAS E INFRA-ESTRUTURA**

Código	Especificação	Operação Especial	Projetos	Atividades	Total
15	Urbanismo		1.006.837,91	2.062.190,64	3.069.028,55
15	451 Infra-Estrutura Urbana		1.006.837,91	2.062.190,64	3.069.028,55
15	451 0013 AÇÕES DE UTILIDADE PÚBLICA		1.006.837,91	2.062.190,64	3.069.028,55
15.451.0013.1320.0000	Const.e rec.de calçamentos e outros pav.em lograd.públicos		958.894,82		958.894,82
15.451.0013.1322.0000	Construção e recuperação de praças e jardins		23.703,75		23.703,75
15.451.0013.1324.0000	Construção e recuperação de cemitérios		24.239,34		24.239,34
15.451.0013.2320.0000	Manutenção dos serviços de utilidade pública			2.062.190,64	2.062.190,64
15	452 Serviços Urbanos		52.500,00		52.500,00
15	452 0013 AÇÕES DE UTILIDADE PÚBLICA		52.500,00		52.500,00
15.452.0013.1005.0000	Aquisição de Equipamento para Limpeza Pública		52.500,00		52.500,00
16	Habitação			118.518,76	118.518,76
16	481 Habitação Rural			118.518,76	118.518,76
16	481 0014 PROGRAMA DE MELHORIA HABITACIONAL - RURAL			118.518,76	118.518,76
16.481.0014.2400.0000	Apoio às ações de melhoria de habitações populares			118.518,76	118.518,76
16	482 Habitação Urbana		150.000,00	237.037,51	387.037,51
16	482 0022 PROGRAMA DE MELHORIA HABITACIONAL-URBANA		150.000,00	237.037,51	387.037,51
16.482.0022.1410.0000	Obras de const., compl. e melhoria de habitações populares		150.000,00		150.000,00
16.482.0022.2410.0000	Apoio às ações de melhoria de habitações populares			237.037,51	237.037,51
17	Saneamento		59.259,38	104.222,26	163.481,64
17	511 Saneamento Básico Rural		59.259,38	104.222,26	163.481,64
17	511 0015 AÇÕES DE SANEAMENTO BASICO RURAL		59.259,38	104.222,26	163.481,64
17.511.0015.1421.0000	Construção de fossas sépticas na zona rural		59.259,38		59.259,38
17.511.0015.2420.0000	Manutenção das atividades de saneamento básico			104.222,26	104.222,26
17	512 Saneamento Básico Urbano		59.259,38	282.963,14	342.222,52
17	512 0023 AÇÕES DE SANEAMENTO BÁSICO URBANO		59.259,38	282.963,14	342.222,52
17.512.0023.1454.0000	Construção de fossas domiciliares		59.259,38		59.259,38
17.512.0023.2006.0000	Manutenção da Divisão de Limpeza Pública			100.000,00	100.000,00
17.512.0023.2450.0000	Manutenção das atividades de saneamento básico			182.963,14	182.963,14
25	Energia		203.555,56	75.391,47	278.947,03
25	752 Energia Elétrica		203.555,56	75.391,47	278.947,03
25	752 0025 REDE DE DISTR. DE ENERGIA ELÉTRICA		203.555,56	75.391,47	278.947,03
25.752.0025.1590.0000	Constr., ampli.e ref. de rede de energia elétrica		203.555,56		203.555,56
25.752.0025.2590.0000	Encargos com a iluminação pública			75.391,47	75.391,47
26	Transporte		223.703,75	1.759.401,94	1.983.105,69
26	782 Transporte Rodoviário		223.703,75	1.759.401,94	1.983.105,69

**PM BAIXA GRANDE DO RIBEIRO**

RUA MARTINS DOS SANTOS, 2222 - CNPJ:41522178/0001-80

Orçamento Programa - Exercício de 2016

Anexo 06

Page 6

Lei: 42, Data: 17/12/2015

PROGRAMA DE TRABALHO

(Inc. II, § 2º, Art. 2º)

02 PREFEITURA MUNICIPAL**04 SECRETARIA DE OBRAS E INFRA-ESTRUTURA**

Código	Especificação	Operação Especial	Projetos	Atividades	Total
26 782 0026	EXPANSÃO E MELHORIADA REDE RODOVIÁRIA MUNICIPAL		223.703,75	1.759.401,94	1.983.105,69
26.782.0026.1613.0000	Construção e melhoria e pontes e estradas		150.000,00		150.000,00
26.782.0026.1614.0000	Aquisição de veículos, maquinas e equipa. de terraplanagem		50.000,00		50.000,00
26.782.0026.1616.0000	Construção ref.e ampl.do terminal rodoviário		23.703,75		23.703,75
26.782.0026.2610.0000	Conservação e recuperação de pontes e estradas			1.300.000,00	1.300.000,00
26.782.0026.2611.0000	Manut. de Dep. de Transporte e Serviços Urbanos			459.401,94	459.401,94
TOTAL		0,00	1.755.115,98	4.639.725,72	6.394.841,70

**PM BAIXA GRANDE DO RIBEIRO**

RUA MARTINS DOS SANTOS, 2222 - CNPJ:41522178/0001-80

Orçamento Programa - Exercício de 2016

Anexo 06

Page 7

Lei: 42, Data: 17/12/2015

PROGRAMA DE TRABALHO

(Inc.II, § 2º, Art.2º)

02 PREFEITURA MUNICIPAL					
05 SECRETARIA DE SAÚDE E SANEAMENTO					
Código	Especificação	Operação Especial	Projetos	Atividades	Total
10	Saúde		167.806,55	4.261.586,89	4.429.393,44
10	301 Atenção Básica		167.806,55	4.261.586,89	4.429.393,44
10	301 0008 GESTÃO E EXPANSÃO DO SISTEMA DE SAÚDE		102.806,55	2.810.442,17	2.913.248,72
10.301.0008.1166.0000	Aquisição de ambulância		102.806,55		102.806,55
10.301.0008.2160.0000	Manutenção dos serviços municipais de saúde			2.810.442,17	2.810.442,17
10	301 0009 PROGRAMAS ESPECIAIS DE SAÚDE			1.451.144,72	1.451.144,72
10.301.0009.2182.0000	Ações de Vigilância Sanitária			35.555,64	35.555,64
10.301.0009.2184.0000	Ações de Assistência Farmacêutica Básica			194.150,80	194.150,80
10.301.0009.2185.0000	Ações do Progr.de Ag.Comunitários de Saúde-PACS			320.000,00	320.000,00
10.301.0009.2186.0000	Ações do Programa de Saúde da Família-PSF			448.690,76	448.690,76
10.301.0009.2187.0000	Aquis.de gên.alimentícios p/prog.carência nutricional			50.000,00	50.000,00
10.301.0009.2188.0000	Ações do Programa de Incentivo à Saúde Bucal			200.000,00	200.000,00
10.301.0009.2189.0000	Ações do Programa PPI/ECD			202.747,52	202.747,52
10	301 0020 GESTÃO DAS AÇÕES DE ASSIST. HOSP. E AMBULATORIAL		65.000,00		65.000,00
10.301.0020.1015.0000	Aquisição de Equipamentos para os Postos de Saúde		65.000,00		65.000,00
10	302 Assistência Hospitalar e Ambulatorial		250.000,00	2.083.053,89	2.333.053,89
10	302 0020 GESTÃO DAS AÇÕES DE ASSIST. HOSP. E AMBULATORIAL		250.000,00	2.083.053,89	2.333.053,89
10.302.0020.1197.0000	Const.e ampl.de hospitais e postos de saúde		250.000,00		250.000,00
10.302.0020.2195.0000	Manut. e func. da Secretaria Municipal de Saúde			1.086.992,89	1.086.992,89
10.302.0020.2196.0000	Atend. hospitalar, ambul. e de saúde em geral			996.061,00	996.061,00
10	306 Alimentação e Nutrição			173.259,38	173.259,38
10	306 0020 GESTÃO DAS AÇÕES DE ASSIST. HOSP. E AMBULATORIAL			173.259,38	173.259,38
10.306.0020.2197.0000	Programa Nucleo de Saúde da Família-NASF			173.259,38	173.259,38
TOTAL		0,00	417.806,55	6.517.900,16	6.935.706,71

Handwritten mark

**PM BAIXA GRANDE DO RIBEIRO**

RUA MARTINS DOS SANTOS, 2222 - CNPJ:41522178/0001-80

Orçamento Programa - Exercício de 2016

Anexo 06

Page 8

PROGRAMA DE TRABALHO

Lei: 42, Data: 17/12/2015

(Inc.II, § 2º, Art.2º)

02 PREFEITURA MUNICIPAL					
06 SECRETARIA DE MEIO AMBIENTE					
Código	Especificação	Operação Especial	Projetos	Atividades	Total
18	Gestão Ambiental		150.000,00	241.500,00	391.500,00
18	541 Preservação e Conservação Ambiental		150.000,00	241.500,00	391.500,00
18	541 0016 AÇÕES DE PRESERVAÇÃO E DEFESA DO MEIO AMBIENTE		150.000,00	241.500,00	391.500,00
18.541.0016.1481.0000	Construção, ampliação e equipamentos hídricos		150.000,00		150.000,00
18.541.0016.2005.0000	Manutenção da Secretaria de Meio Ambiente			241.500,00	241.500,00
18	544 Recursos Hídricos			131.250,00	131.250,00
18	544 0034 AÇÕES DE PRESERV. E APROV. DE RECURSOS HIDRICOS			131.250,00	131.250,00
18.544.0034.2486.0000	Manutenção de recursos hídricos			131.250,00	131.250,00
18	608 Promoção da Produção Agropecuária			31.500,00	31.500,00
18	608 0038 DESENVOLVIMENTO AGRÁRIO			31.500,00	31.500,00
18.608.0038.2004.0000	Distribuição de Mudanças, Sementes e Defensivos Agrícolas de Preparo e Correção do Solo.			31.500,00	31.500,00
TOTAL		0,00	150.000,00	404.250,00	554.250,00

**PM BAIXA GRANDE DO RIBEIRO**

RUA MARTINS DOS SANTOS, 2222 - CNPJ:41522178/0001-80

Orçamento Programa - Exercício de 2016

Anexo 06

Page 9

PROGRAMA DE TRABALHO

(Inc. II, § 2º, Art. 2º)

Lei: 42, Data: 17/12/2015

02 PREFEITURA MUNICIPAL**07 SECRETARIA DE EDUCAÇÃO E CULTURA**

Código	Especificação	Operação Especial	Projetos	Atividades	Total
12	Educação		2.060.670,99	10.461.538,75	12.522.209,74
12	361	Ensino Fundamental	2.060.670,99	10.461.538,75	12.522.209,74
12	361	0010 GESTÃO E EXPANSÃO DO ENSINO FUNDAMENTAL	2.060.670,99	9.412.278,43	11.472.949,42
12.361.0010.1020.0000	Aquisição de Imóveis Educacionais		52.500,00		52.500,00
12.361.0010.1021.0000	Aquisição de Veículo para a Educação		287.243,51		287.243,51
12.361.0010.1200.0000	Construção, ampliação e recuperação de unidades escolares		973.149,35		973.149,35
12.361.0010.1201.0000	Constr. ampl. e recup. de unidades escolares-40% FUNDEB		500.000,00		500.000,00
12.361.0010.1207.0000	Ações do progr. munic. de transporte escolar-40% FUNDEB		247.778,13		247.778,13
12.361.0010.2201.0000	Remuner. do Magistério-ensino fundamental-60% FUNDEB			4.895.842,07	4.895.842,07
12.361.0010.2202.0000	Manutenção e desenvolvimento do ensino fundamental			2.025.445,51	2.025.445,51
12.361.0010.2203.0000	Manut. e desenv. do ensino fundamental-40% FUNDEB			2.124.707,38	2.124.707,38
12.361.0010.2206.0000	Manutenção do prog. municipal de transporte escolar			266.283,47	266.283,47
12.361.0010.2213.0000	Aquisição de veículos			100.000,00	100.000,00
12	361	0011 PROGRAMAS ESPECIAIS DE EDUCAÇÃO		1.049.260,32	1.049.260,32
12.361.0011.2240.0000	Ações do programa Nac. de Alim. Escolar-PNAE			385.185,94	385.185,94
12.361.0011.2241.0000	Ações do programa Dinheiro Dir. na Escola-PDDE			53.333,44	53.333,44
12.361.0011.2246.0000	Ações do Programa Salário Educação			360.000,00	360.000,00
12.361.0011.2248.0000	Ações do Programa PNATE			250.740,94	250.740,94
12	363	Ensino Profissional		82.963,14	82.963,14
12	363	0031 GESTÃO DO ENSINO PROFISSIONALIZANTE		82.963,14	82.963,14
12.363.0031.2254.0000	Apoio à manut. e desenv. do ensino profissional			82.963,14	82.963,14
12	365	Educação Infantil		515.245,48	515.245,48
12	365	0035 GESTÃO E EXPANSÃO DO ENSINO INFANTIL		515.245,48	515.245,48
12.365.0035.2260.0000	Manutenção e desenvolvimento do ensino infantil			170.091,84	170.091,84
12.365.0035.2262.0000	Remun. do magistério-ensino infantil-60% FUNDEB			259.481,51	259.481,51
12.365.0035.2263.0000	Manut. e desenvolvimento do ensino infantil-40% FUNDEB			85.672,13	85.672,13
12	366	Educação de Jovens e Adultos		900.916,85	900.916,85
12	366	0012 PROGRAMA DE ENSINO A TRAB. JOVENS E ADULTOS		900.916,85	900.916,85
12.366.0012.2020.0000	Manutenção do Programa Brasil Alfabetizado			126.250,00	126.250,00
12.366.0012.2257.0000	PROEJA-Rem. do magistério-60% FUNDEB			715.407,45	715.407,45
12.366.0012.2258.0000	PROEJA-Manut. e desenvolvimento do ensino-40% FUNDEB			59.259,40	59.259,40
12	367	Educação Especial		11.851,93	11.851,93
12	367	0039 PROGR. DE ATEND. A PORT. DE NECESSIDADES ESPECIAIS		11.851,93	11.851,93
12.367.0039.2272.0000	Remun. do magistério-ensino especial-60% FUNDEB			5.925,95	5.925,95
12.367.0039.2273.0000	Manut. e desenv. do ensino especial-40% FUNDEB			5.925,98	5.925,98
13	Cultura			420.037,51	420.037,51
13	392	Difusão Cultural		420.037,51	420.037,51

**PM BAIXA GRANDE DO RIBEIRO**

RUA MARTINS DOS SANTOS, 2222 - CNPJ:41522178/0001-80

Orçamento Programa - Exercício de 2016

Anexo 06

Page 10

PROGRAMA DE TRABALHO

(Inc.II, § 2º, Art.2º)

Lei: 42, Data: 17/12/2015

02 PREFEITURA MUNICIPAL					
07 SECRETARIA DE EDUCAÇÃO E CULTURA					
Código	Especificação	Operação Especial	Projetos	Atividades	Total
13 392 0021	APOIO E ESTÍMULO ÀS ATIVIDADES CULTURAIS			420.037,51	420.037,51
13.392.0021.2021.0000	Realização e Promoção de Eventos Festivos e Comemorativos do Município			271.000,00	271.000,00
13.392.0021.2290.0000	Manutenção e desenvolvimento das atividades culturais			149.037,51	149.037,51
TOTAL		0,00	2.060.670,99	12.392.553,66	14.453.224,65



PM BAIXA GRANDE DO RIBEIRO

RUA MARTINS DOS SANTOS, 2222 - CNPJ:41522178/0001-80

Orçamento Programa - Exercício de 2016

Anexo 06

Page 11

Lei: 42, Data: 17/12/2015

PROGRAMA DE TRABALHO

(Inc.II, § 2º, Art.2º)

02		PREFEITURA MUNICIPAL			
08		FUNDO MUNICIPAL DO MEIO AMBIENTE			
Código	Especificação	Operação Especial	Projetos	Atividades	Total
18	Gestão Ambiental			537.000,00	537.000,00
18	542 Controle Ambiental			537.000,00	537.000,00
18	542 0016 AÇÕES DE PRESERVAÇÃO E DEFESA DO MEIO AMBIENTE			537.000,00	537.000,00
18.542.0016.2015.0000	Investimento em Ações de Preservação do Meio Ambiente			537.000,00	537.000,00
TOTAL		0,00	0,00	537.000,00	537.000,00

Handwritten signature

**PM BAIXA GRANDE DO RIBEIRO**

RUA MARTINS DOS SANTOS, 2222 - CNPJ:41522178/0001-80

Orçamento Programa - Exercício de 2016

Anexo 06

Page 12

PROGRAMA DE TRABALHO

(Inc.II, § 2º, Art.2º)

Lei: 42, Data: 17/12/2015

02 PREFEITURA MUNICIPAL**10 SECRETARIA DE AÇÃO SOCIAL**

Código	Especificação	Operação Especial	Projetos	Atividades	Total
08	Assistência Social			39.113,83	39.113,83
08	241 Assistência ao Idoso			39.113,83	39.113,83
08	241 0007 AÇÕES DE PROTEÇÃO AO IDOSO			39.113,83	39.113,83
08.241.0007.2025.0000	Manutenção e Conservação de Centro Convivência do Idoso			10.500,00	10.500,00
08.241.0007.2120.0000	Manutenção das ativ. de proteção ao idoso - BPV2			28.613,83	28.613,83
08	242 Assistência ao Portador de Deficiência		11.851,88	58.425,95	70.277,83
08	242 0019 AÇÕES DE PROTEÇÃO AO DEFICIENTE		11.851,88	5.925,95	17.777,83
08.242.0019.1135.0000	Const. e adap. predial para pessoas com deficiência		11.851,88		11.851,88
08.242.0019.2130.0000	Manutenção das atividades de proteção ao deficiente			5.925,95	5.925,95
08	242 0039 PROGR. DE ATEND. A PORT. DE NECESSIDADES ESPECIAIS			52.500,00	52.500,00
08.242.0039.2024.0000	Construção e Adaptação predial para Pessoas com Deficiência			52.500,00	52.500,00
08	243 Assistência à Criança e ao Adolescente			302.076,20	302.076,20
08	243 0030 AÇÕES DE PROTEÇÃO À CRIANÇA E AO ADOLESCENTE			302.076,20	302.076,20
08.243.0030.2140.0000	Manut. das ativ. de prot. à criança e ao adolescente			63.666,80	63.666,80
08.243.0030.2144.0000	Manutenção das atividades do conselho tutelar			75.520,33	75.520,33
08.243.0030.2149.0000	Manut. das ações Serv. de Fortalecimento de Vinculos			107.148,27	107.148,27
08.243.0030.2199.0000	Manut. das ações do prog.de apoio a criança - PBV2			55.740,80	55.740,80
08	244 Assistência Comunitária		1.510.643,75	1.708.052,16	3.218.695,91
08	244 0033 AÇÃO COMUNITÁRIA GERAL		1.510.643,75	1.708.052,16	3.218.695,91
08.244.0033.1159.0000	Construção de um auditório com equip.de áudio e vídeo		10.643,75		10.643,75
08.244.0033.2047.0000	Auxilio a Estudantes Carentes			31.500,00	31.500,00
08.244.0033.2142.0000	Manutenção das ações do Progr. Bolsa Família PBF/IGD			118.518,76	118.518,76
08.244.0033.2150.0000	Manutenção dos serviços de assistência social			208.619,46	208.619,46
08.244.0033.2151.0000	Manutenção dos serviços de assistência social-CRAS			225.101,51	225.101,51
08.244.0033.2155.0000	Manutenção da Secretaria de Ação Social			1.124.312,43	1.124.312,43
08.244.0033.2200.0000	Investimento e Melhoria Habitacional com distribuição de materiais a pessoas carentes		1.500.000,00		1.500.000,00
TOTAL		0,00	1.522.495,63	2.107.668,14	3.630.163,77

**PM BAIXA GRANDE DO RIBEIRO**

RUA MARTINS DOS SANTOS, 2222 - CNPJ:41522178/0001-80

Orçamento Programa - Exercício de 2016

Anexo 06

Page 13

PROGRAMA DE TRABALHO

(Inc.II, § 2º, Art.2º)

Lei: 42, Data: 17/12/2015

02 PREFEITURA MUNICIPAL**11 SECRETARIA DE FINANÇAS**

Código	Especificação	Operação Especial	Projetos	Atividades	Total
04	Administração		21.000,00	508.814,95	529.814,95
04	123 Administração Financeira		21.000,00	508.814,95	529.814,95
04	123 0029 CONTROLE FINANCEIRO		21.000,00	508.814,95	529.814,95
04.123.0029.1030.0000	Aquisição de Equipamentos para Coordenação de Tributação e Arrecadação		21.000,00		21.000,00
04.123.0029.2030.0000	Manutenção dos Serviços Contábeis			126.000,00	126.000,00
04.123.0029.2081.0000	Manutenção das atividades da gestão financeira			382.814,95	382.814,95
28	Encargos Especiais	35.555,63			35.555,63
28	843 Serviço da Dívida Interna	35.555,63			35.555,63
28	843 0028 AMORTIZAÇÃO E JUROS DA DÍVIDA INTERNA	35.555,63			35.555,63
28.843.0028.2670.0000	Encargo com amortizações e juros da dívida interna	35.555,63			35.555,63
TOTAL		35.555,63	21.000,00	508.814,95	565.370,58

**PM BAIXA GRANDE DO RIBEIRO**

RUA MARTINS DOS SANTOS, 2222 - CNPJ:41522178/0001-80

Orçamento Programa - Exercício de 2016

Anexo 06

Page 14

Lei: 42, Data: 17/12/2015

PROGRAMA DE TRABALHO

(Inc.II, § 2º, Art.2º)

02 PREFEITURA MUNICIPAL					
12 SECRETARIA DE ESPORTE E LAZER					
Código	Especificação	Operação Especial	Projetos	Atividades	Total
27	Desporto e Lazer		57.778,13	273.354,92	331.133,05
27	812 Desporto Comunitário		57.778,13	273.354,92	331.133,05
27	812 0027 INCENTIVO AO ESPORTE AMADOR		57.778,13	262.854,92	320.633,05
27.812.0027.1650.0000	Construção de quadras esportivas		57.778,13		57.778,13
27.812.0027.2031.0000	Apoio ao Desporto Amador e Profissional			55.750,00	55.750,00
27.812.0027.2650.0000	Manutenção das atividades esportivas			207.104,92	207.104,92
27	812 0032 PROMOÇÃO DO LAZER			10.500,00	10.500,00
27.812.0032.2031.0000	Apoio ao Desporto Amador e Profissional			10.500,00	10.500,00
27	813 Lazer			35.555,64	35.555,64
27	813 0032 PROMOÇÃO DO LAZER			35.555,64	35.555,64
27.813.0032.2660.0000	Manutenção de atividades para o lazer comunitário			35.555,64	35.555,64
TOTAL		0,00	57.778,13	308.910,56	366.688,69

**PM BAIXA GRANDE DO RIBEIRO**

RUA MARTINS DOS SANTOS, 2222 - CNPJ:41522178/0001-80

Orçamento Programa - Exercício de 2016

Anexo 06

Page 15

Lei: 42, Data: 17/12/2015

PROGRAMA DE TRABALHO

(Inc. II, § 2º, Art. 2º)

02 PREFEITURA MUNICIPAL					
16 CONTROLADORIA GERAL DO MUNICIPIO					
Código	Especificação	Operação Especial	Projetos	Atividades	Total
04	Administração			66.851,89	66.851,89
04	124 Controle Interno			66.851,89	66.851,89
04	124 0003 CONTROLE INTERNO			66.851,89	66.851,89
04.124.0003.2080.0000	Manutenção das atividades de controle interno			66.851,89	66.851,89
27	Desporto e Lazer		5.000,00		5.000,00
27	124 Controle Interno		5.000,00		5.000,00
27	124 0003 CONTROLE INTERNO		5.000,00		5.000,00
27.124.0003.1040.0000	Aquisição de Equipamento para a Controladoria Geral do Município		5.000,00		5.000,00
TOTAL		0,00	5.000,00	66.851,89	71.851,89

**PM BAIXA GRANDE DO RIBEIRO**

RUA MARTINS DOS SANTOS, 2222 - CNPJ:41522178/0001-80

Orçamento Programa - Exercício de 2016

Anexo 06

Page 16

Lei: 42, Data: 17/12/2015

PROGRAMA DE TRABALHO

(Inc. II, § 2º, Art. 2º)

02 PREFEITURA MUNICIPAL**17 FUNDO MUNICIPAL DOS DIREITOS DA CRIANÇA E DO ADOLESCENTE**

Código	Especificação	Operação Especial	Projetos	Atividades	Total
08	Assistência Social			78.750,00	78.750,00
08	243 Assistência à Criança e ao Adolescente			78.750,00	78.750,00
08	243 0030 AÇÕES DE PROTEÇÃO À CRIANÇA E AO ADOLESCENTE			78.750,00	78.750,00
08.243.0030.2050.0000	Programa de atendimento a Criança e ao Adolescente em situação de Risco			21.000,00	21.000,00
08.243.0030.2051.0000	Programa de Atendimento a Criança e ao Adolescente Especial			21.000,00	21.000,00
08.243.0030.2052.0000	Programa de atendimento a Criança e ao Adolescente Abandonada			15.750,00	15.750,00
08.243.0030.2053.0000	Programa de Apoio e Orientação a Familiada Criança e do Adolescente			21.000,00	21.000,00
TOTAL		0,00	0,00	78.750,00	78.750,00
TOTAL GERAL		703.587,68	6.637.864,86	33.658.547,46	41.000.000,00

OZIREZ CASTRO SILVA
PREFEITO MUNICIPAL

JOAQUIM MENDES VIANA
CONTADOR CRC 5.879-0

**PM BAIXA GRANDE DO RIBEIRO**

RUA MARTINS DOS SANTOS, 2222 - CNPJ:41522178/0001-80

Orçamento Programa - Exercício de 2016

Anexo 07

Page 1

Lei: 42, Data: 17/12/2015

**PROGRAMA DE TRABALHO DO GOVERNO
DEMONSTRATIVO DE FUNÇÕES, SUBFUNÇÕES E PROGRAMAS
POR PROJETOS, ATIVIDADES E OPERAÇÕES ESPECIAIS**
(Inc.II, § 2º, Art.2º)

Código	Especificação	Operação Especial	Projetos	Atividades	Total
01	Legislativa	0,00	321.000,00	1.663.000,00	1.984.000,00
01	031 Ação Legislativa	0,00	321.000,00	1.663.000,00	1.984.000,00
01	031 0001 PROCESSO LEGISLATIVO	0,00	321.000,00	1.663.000,00	1.984.000,00
01.031.0001.1001.0000	Investimentos a Cargo da Câmara Municipal	0,00	130.000,00	0,00	130.000,00
01.031.0001.1002.0000	Aquisição de Equipamentos e Material Permanente	0,00	30.000,00	0,00	30.000,00
01.031.0001.1003.0000	Aquisição de Imóveis	0,00	21.000,00	0,00	21.000,00
01.031.0001.1004.0000	Aquisição de Veículo para Câmara Municipal	0,00	140.000,00	0,00	140.000,00
01.031.0001.2001.0000	Manutenção e Funcionamento da Câmara Municipal	0,00	0,00	1.508.000,00	1.508.000,00
01.031.0001.2002.0000	Contribuição a entidades	0,00	0,00	15.000,00	15.000,00
01.031.0001.2003.0000	Encargos com Assessoria Jurídica	0,00	0,00	140.000,00	140.000,00
04	Administração	0,00	162.250,00	4.574.608,92	4.736.858,92
04	122 Administração Geral	0,00	141.250,00	3.925.696,51	4.066.946,51
04	122 0002 GESTÃO ADMINISTRATIVA	0,00	141.250,00	3.925.696,51	4.066.946,51
04.122.0002.1010.0000	Reforma, Ampliação e Restauração da Sede da Prefeitura	0,00	58.250,00	0,00	58.250,00
04.122.0002.1011.0000	Aquisição de Equipamentos e Materiais permanentes	0,00	43.000,00	0,00	43.000,00
04.122.0002.1012.0000	Aquisição de Imóveis	0,00	40.000,00	0,00	40.000,00
04.122.0002.2036.0000	Manutenção dos Serviços Telefônicos	0,00	0,00	5.250,00	5.250,00
04.122.0002.2037.0000	Encargos com Eletrobrás	0,00	0,00	200.000,00	200.000,00
04.122.0002.2039.0000	Encargos Com Obrigações Patronais	0,00	0,00	82.500,00	82.500,00
04.122.0002.2040.0000	Manutenção dos serviços de administração geral	0,00	0,00	2.491.772,66	2.491.772,66
04.122.0002.2041.0000	Manutenção do Gabinete do Prefeito	0,00	0,00	833.465,28	833.465,28
04.122.0002.2042.0000	Encargos com Assessoria Jurídica	0,00	0,00	210.458,57	210.458,57
04.122.0002.2043.0000	Indenizações e Sentenças Judiciais	0,00	0,00	30.000,00	30.000,00
04.122.0002.2044.0000	Contribuição Mensal a APPM	0,00	0,00	31.500,00	31.500,00
04.122.0002.2045.0000	Encargos Com Assessoria de Imprensa	0,00	0,00	20.000,00	20.000,00
04.122.0002.2046.0000	Manutenção dos Serviços de Radiodifusão	0,00	0,00	20.750,00	20.750,00
04	123 Administração Financeira	0,00	21.000,00	508.814,95	529.814,95
04	123 0029 CONTROLE FINANCEIRO	0,00	21.000,00	508.814,95	529.814,95
04.123.0029.1030.0000	Aquisição de Equipamentos para Coordenação de Tributação e Arrecadação	0,00	21.000,00	0,00	21.000,00
04.123.0029.2030.0000	Manutenção dos Serviços Contábeis	0,00	0,00	126.000,00	126.000,00
04.123.0029.2081.0000	Manutenção das atividades da gestão financeira	0,00	0,00	382.814,95	382.814,95
04	124 Controle Interno	0,00	0,00	66.851,89	66.851,89
04	124 0003 CONTROLE INTERNO	0,00	0,00	66.851,89	66.851,89
04.124.0003.2080.0000	Manutenção das atividades de controle interno	0,00	0,00	66.851,89	66.851,89
04	182 Defesa Civil	0,00	0,00	73.245,57	73.245,57
04	182 0018 POLICIAMENTO COMUNITARIO	0,00	0,00	73.245,57	73.245,57
04.182.0018.2100.0000	Apoio as ações de policiamento e segurança pública	0,00	0,00	73.245,57	73.245,57
08	Assistência Social	0,00	22.495,63	3.686.418,14	3.708.913,77
08	241 Assistência ao Idoso	0,00	0,00	39.113,83	39.113,83
08	241 0007 AÇÕES DE PROTEÇÃO AO IDOSO	0,00	0,00	39.113,83	39.113,83
08.241.0007.2025.0000	Manutenção e Conservação de Centro Convivência do Idoso	0,00	0,00	10.500,00	10.500,00
08.241.0007.2120.0000	Manutenção das ativ. de proteção ao idoso - BPV2	0,00	0,00	28.613,83	28.613,83

**PM BAIXA GRANDE DO RIBEIRO**

RUA MARTINS DOS SANTOS, 2222 - CNPJ:41522178/0001-80

Orçamento Programa - Exercício de 2016

Anexo 07

Page 2

Lei: 42, Data: 17/12/2015

**PROGRAMA DE TRABALHO DO GOVERNO
DEMONSTRATIVO DE FUNÇÕES, SUBFUNÇÕES E PROGRAMAS
POR PROJETOS, ATIVIDADES E OPERAÇÕES ESPECIAIS
(Inc.II, § 2º, Art.2º)**

Código	Especificação	Operação Especial	Projetos	Atividades	Total
08	Assistência Social	0,00	22.495,63	3.686.418,14	3.708.913,77
08	242 Assistência ao Portador de Deficiência	0,00	11.851,88	58.425,95	70.277,83
08	242 0019 AÇÕES DE PROTEÇÃO AO DEFICIENTE	0,00	11.851,88	5.925,95	17.777,83
08.242.0019.1135.0000	Const. e adap. predial para pessoas com deficiência	0,00	11.851,88	0,00	11.851,88
08.242.0019.2130.0000	Manutenção das atividades de proteção ao deficiente	0,00	0,00	5.925,95	5.925,95
08	242 0039 PROGR. DE ATEND. A PORT. DE NECESSIDADES ESPECIAIS	0,00	0,00	52.500,00	52.500,00
08.242.0039.2024.0000	Construção e Adaptação predial para Pessoas com Deficiência	0,00	0,00	52.500,00	52.500,00
08	243 Assistência à Criança e ao Adolescente	0,00	0,00	380.826,20	380.826,20
08	243 0030 AÇÕES DE PROTEÇÃO À CRIANÇA E AO ADOLESCENTE	0,00	0,00	380.826,20	380.826,20
08.243.0030.2050.0000	Programa de atendimento a Criança e ao Adolescente em situação de Risco	0,00	0,00	21.000,00	21.000,00
08.243.0030.2051.0000	Programa de Atendimento a Criança e ao Adolescente Especial	0,00	0,00	21.000,00	21.000,00
08.243.0030.2052.0000	Programa de atendimento a Criança e ao Adolescente Abandonada	0,00	0,00	15.750,00	15.750,00
08.243.0030.2053.0000	Programa de Apoio e Orientação a Familiada Criança e do Adolescente	0,00	0,00	21.000,00	21.000,00
08.243.0030.2140.0000	Manut. das ativid. de prot. à criança e ao adolescente	0,00	0,00	63.666,80	63.666,80
08.243.0030.2144.0000	Manutenção das atividades do conselho tutelar	0,00	0,00	75.520,33	75.520,33
08.243.0030.2149.0000	Manut. das ações Serv. de Fortalecimento de Vínculos	0,00	0,00	107.148,27	107.148,27
08.243.0030.2199.0000	Manut. das ações do prog.de apoio a criança - PBV2	0,00	0,00	55.740,80	55.740,80
08	244 Assistência Comunitária	0,00	10.643,75	3.208.052,16	3.218.695,91
08	244 0033 AÇÃO COMUNITÁRIA GERAL	0,00	10.643,75	3.208.052,16	3.218.695,91
08.244.0033.1159.0000	Construção de um auditório com equip.de áudio e vídeo	0,00	10.643,75	0,00	10.643,75
08.244.0033.2047.0000	Auxílio a Estudantes Carentes	0,00	0,00	31.500,00	31.500,00
08.244.0033.2142.0000	Manutenção das ações do Progr. Bolsa Família PBF/IGD	0,00	0,00	118.518,76	118.518,76
08.244.0033.2150.0000	Manutenção dos serviços de assistência social	0,00	0,00	208.619,46	208.619,46
08.244.0033.2151.0000	Manutenção dos serviços de assistência social-CRAS	0,00	0,00	225.101,51	225.101,51
08.244.0033.2155.0000	Manutenção da Secretaria de Ação Social	0,00	0,00	1.124.312,43	1.124.312,43
08.244.0033.2200.0000	Investimento e Melhoria Habitacional com distribuição de materiais a pessoas carentes	0,00	0,00	1.500.000,00	1.500.000,00
10	Saúde	0,00	417.806,55	6.517.900,16	6.935.706,71
10	301 Atenção Básica	0,00	167.806,55	4.261.586,89	4.429.393,44
10	301 0008 GESTÃO E EXPANSÃO DO SISTEMA DE SAÚDE	0,00	102.806,55	2.810.442,17	2.913.248,72
10.301.0008.1166.0000	Aquisição de ambulância	0,00	102.806,55	0,00	102.806,55
10.301.0008.2160.0000	Manutenção dos serviços municipais de saúde	0,00	0,00	2.810.442,17	2.810.442,17
10	301 0009 PROGRAMAS ESPECIAIS DE SAÚDE	0,00	0,00	1.451.144,72	1.451.144,72
10.301.0009.2182.0000	Ações de Vigilância Sanitária	0,00	0,00	35.555,64	35.555,64
10.301.0009.2184.0000	Ações de Assistência Farmacêutica Básica	0,00	0,00	194.150,80	194.150,80
10.301.0009.2185.0000	Ações do Progr.de Ag.Comunitários de Saúde-PACS	0,00	0,00	320.000,00	320.000,00
10.301.0009.2186.0000	Ações do Programa de Saúde da Família-PSF	0,00	0,00	448.690,76	448.690,76
10.301.0009.2187.0000	Aquis.de gên.alimentícios p/prog.carência nutricional	0,00	0,00	50.000,00	50.000,00
10.301.0009.2188.0000	Ações do Programa de Incentivo à Saúde Bucal	0,00	0,00	200.000,00	200.000,00
10.301.0009.2189.0000	Ações do Programa PPI/ECD	0,00	0,00	202.747,52	202.747,52
10	301 0020 GESTÃO DAS AÇÕES DE ASSIST. HOSP. E AMBULATORIAL	0,00	65.000,00	0,00	65.000,00
10.301.0020.1015.0000	Aquisição de Equipamentos para os Postos de Saúde	0,00	65.000,00	0,00	65.000,00
10	302 Assistência Hospitalar e Ambulatorial	0,00	250.000,00	2.083.053,89	2.333.053,89

**PM BAIXA GRANDE DO RIBEIRO**

RUA MARTINS DOS SANTOS, 2222 - CNPJ:41522178/0001-80

Orçamento Programa - Exercício de 2016

Anexo 07

Page 3

Lei: 42, Data: 17/12/2015

**PROGRAMA DE TRABALHO DO GOVERNO
DEMONSTRATIVO DE FUNÇÕES, SUBFUNÇÕES E PROGRAMAS
POR PROJETOS, ATIVIDADES E OPERAÇÕES ESPECIAIS
(Inc.II, § 2º, Art.2º)**

Código	Especificação	Operação Especial	Projetos	Atividades	Total
10	Saúde	0,00	417.806,55	6.517.900,16	6.935.706,71
10	302 Assistência Hospitalar e Ambulatorial	0,00	250.000,00	2.083.053,89	2.333.053,89
10	302 0020 GESTÃO DAS AÇÕES DE ASSIST. HOSP. E AMBULATORIAL	0,00	250.000,00	2.083.053,89	2.333.053,89
10.302.0020.1197.0000	Const.e ampl.de hospitais e postos de saúde	0,00	250.000,00	0,00	250.000,00
10.302.0020.2195.0000	Manut. e func. da Secretaria Municipal de Saúde	0,00	0,00	1.086.992,89	1.086.992,89
10.302.0020.2196.0000	Atend. hospitalar, ambul. e de saúde em geral	0,00	0,00	996.061,00	996.061,00
10	306 Alimentação e Nutrição	0,00	0,00	173.259,38	173.259,38
10	306 0020 GESTÃO DAS AÇÕES DE ASSIST. HOSP. E AMBULATORIAL	0,00	0,00	173.259,38	173.259,38
10.306.0020.2197.0000	Programa Nucleo de Saúde da Família-NASF	0,00	0,00	173.259,38	173.259,38
12	Educação	0,00	2.060.670,99	11.972.516,15	14.033.187,14
12	361 Ensino Fundamental	0,00	2.060.670,99	10.461.538,75	12.522.209,74
12	361 0010 GESTÃO E EXPANSÃO DO ENSINO FUNDAMENTAL	0,00	2.060.670,99	9.412.278,43	11.472.949,42
12.361.0010.1020.0000	Aquisição de Imóveis Educacionais	0,00	52.500,00	0,00	52.500,00
12.361.0010.1021.0000	Aquisição de Veículo para a Educação	0,00	287.243,51	0,00	287.243,51
12.361.0010.1200.0000	Construção, ampliação e recuperação de unidades escolares	0,00	973.149,35	0,00	973.149,35
12.361.0010.1201.0000	Constr.ampl.e recup. de unidades escolares-40% FUNDEB	0,00	500.000,00	0,00	500.000,00
12.361.0010.1207.0000	Ações do progr.munic.de transporte escolar-40% FUNDEB	0,00	247.778,13	0,00	247.778,13
12.361.0010.2201.0000	Remuner. do Magistério-ensino fundamental-60% FUNDEB	0,00	0,00	4.895.842,07	4.895.842,07
12.361.0010.2202.0000	Manutenção e desenvolvimento do ensino fundamental	0,00	0,00	2.025.445,51	2.025.445,51
12.361.0010.2203.0000	Manut. e desenv.do ensino fundamental-40% FUNDEB	0,00	0,00	2.124.707,38	2.124.707,38
12.361.0010.2206.0000	Manutenção do prog. municipal de transporte escolar	0,00	0,00	266.283,47	266.283,47
12.361.0010.2213.0000	Aquisição de veículos	0,00	0,00	100.000,00	100.000,00
12	361 0011 PROGRAMAS ESPECIAIS DE EDUCAÇÃO	0,00	0,00	1.049.260,32	1.049.260,32
12.361.0011.2240.0000	Ações do programa Nac. de Alim. Escolar-PNAE	0,00	0,00	385.185,94	385.185,94
12.361.0011.2241.0000	Ações do programa Dinheiro Dir. na Escola-PDDE	0,00	0,00	53.333,44	53.333,44
12.361.0011.2246.0000	Ações do Programa Salário Educação	0,00	0,00	360.000,00	360.000,00
12.361.0011.2248.0000	Ações do Programa PNATE	0,00	0,00	250.740,94	250.740,94
12	363 Ensino Profissional	0,00	0,00	82.963,14	82.963,14
12	363 0031 GESTÃO DO ENSINO PROFISSIONALIZANTE	0,00	0,00	82.963,14	82.963,14
12.363.0031.2254.0000	Apoio à manut. e desenv. do ensino profissional	0,00	0,00	82.963,14	82.963,14
12	365 Educação Infantil	0,00	0,00	515.245,48	515.245,48
12	365 0035 GESTÃO E EXPANSÃO DO ENSINO INFANTIL	0,00	0,00	515.245,48	515.245,48
12.365.0035.2260.0000	Manutenção e desenvolvimento do ensino infantil	0,00	0,00	170.091,84	170.091,84
12.365.0035.2262.0000	Remun.do magistério-ensino infantil-60% FUNDEB	0,00	0,00	259.481,51	259.481,51
12.365.0035.2263.0000	Manut.e desenvolvimento do ensino infantil-40% FUNDEB	0,00	0,00	85.672,13	85.672,13
12	366 Educação de Jovens e Adultos	0,00	0,00	900.916,85	900.916,85
12	366 0012 PROGRAMA DE ENSINO A TRAB. JOVENS E ADULTOS	0,00	0,00	900.916,85	900.916,85
12.366.0012.2020.0000	Manutenção do Programa Brasil Alfabetizado	0,00	0,00	126.250,00	126.250,00
12.366.0012.2257.0000	PROEJA-Rem.do magistério-60% FUNDEB	0,00	0,00	715.407,45	715.407,45
12.366.0012.2258.0000	PROEJA-Manut.e desenvolvimento do ensino-40% FUNDEB	0,00	0,00	59.259,40	59.259,40
12	367 Educação Especial	0,00	0,00	11.851,93	11.851,93

**PM BAIXA GRANDE DO RIBEIRO**

RUA MARTINS DOS SANTOS, 2222 - CNPJ:41522178/0001-80

Orçamento Programa - Exercício de 2016

Anexo 07

Page 4

Lei: 42, Data: 17/12/2015

**PROGRAMA DE TRABALHO DO GOVERNO
DEMONSTRATIVO DE FUNÇÕES, SUBFUNÇÕES E PROGRAMAS
POR PROJETOS, ATIVIDADES E OPERAÇÕES ESPECIAIS**
(Inc.II, § 2º, Art.2º)

Código	Especificação	Operação Especial	Projetos	Atividades	Total
12	Educação	0,00	2.060.670,99	11.972.516,15	14.033.187,14
12	367 Educação Especial	0,00	0,00	11.851,93	11.851,93
12	367 0039 PROGR. DE ATEND. A PORT. DE NECESSIDADES ESPECIAIS	0,00	0,00	11.851,93	11.851,93
12.367.0039.2272.0000	Remun.do magistério-ensino especial-60% FUNDEB	0,00	0,00	5.925,95	5.925,95
12.367.0039.2273.0000	Manut.e desenv.do ensino especial-40% FUNDEB	0,00	0,00	5.925,98	5.925,98
13	Cultura	0,00	0,00	420.037,51	420.037,51
13	392 Difusão Cultural	0,00	0,00	420.037,51	420.037,51
13	392 0021 APOIO E ESTÍMULO ÀS ATIVIDADES CULTURAIS	0,00	0,00	420.037,51	420.037,51
13.392.0021.2021.0000	Realização e Promoção de Eventos Festivos e Comemorativos do Município	0,00	0,00	271.000,00	271.000,00
13.392.0021.2290.0000	Manutenção e desenvolvimento das atividades culturais	0,00	0,00	149.037,51	149.037,51
15	Urbanismo	0,00	1.059.337,91	2.062.190,64	3.121.528,55
15	451 Infra-Estrutura Urbana	0,00	1.006.837,91	2.062.190,64	3.069.028,55
15	451 0013 AÇÕES DE UTILIDADE PÚBLICA	0,00	1.006.837,91	2.062.190,64	3.069.028,55
15.451.0013.1320.0000	Const.e rec.de calçamentos e outros pav.em lograd.públicos	0,00	958.894,82	0,00	958.894,82
15.451.0013.1322.0000	Construção e recuperação de praças e jardins	0,00	23.703,75	0,00	23.703,75
15.451.0013.1324.0000	Construção e recuperação de cemitérios	0,00	24.239,34	0,00	24.239,34
15.451.0013.2320.0000	Manutenção dos serviços de utilidade pública	0,00	0,00	2.062.190,64	2.062.190,64
15	452 Serviços Urbanos	0,00	52.500,00	0,00	52.500,00
15	452 0013 AÇÕES DE UTILIDADE PÚBLICA	0,00	52.500,00	0,00	52.500,00
15.452.0013.1005.0000	Aquisição de Equipamento para Limpeza Pública	0,00	52.500,00	0,00	52.500,00
16	Habitação	0,00	150.000,00	355.556,27	505.556,27
16	481 Habitação Rural	0,00	0,00	118.518,76	118.518,76
16	481 0014 PROGRAMA DE MELHORIA HABITACIONAL - RURAL	0,00	0,00	118.518,76	118.518,76
16.481.0014.2400.0000	Apoio às ações de melhoria de habitações populares	0,00	0,00	118.518,76	118.518,76
16	482 Habitação Urbana	0,00	150.000,00	237.037,51	387.037,51
16	482 0022 PROGRAMA DE MELHORIA HABITACIONAL-URBANA	0,00	150.000,00	237.037,51	387.037,51
16.482.0022.1410.0000	Obras de const., compl. e melhoria de habitações populares	0,00	150.000,00	0,00	150.000,00
16.482.0022.2410.0000	Apoio às ações de melhoria de habitações populares	0,00	0,00	237.037,51	237.037,51
17	Saneamento	0,00	118.518,76	387.185,40	505.704,16
17	511 Saneamento Básico Rural	0,00	59.259,38	104.222,26	163.481,64
17	511 0015 AÇÕES DE SANEAMENTO BASICO RURAL	0,00	59.259,38	104.222,26	163.481,64
17.511.0015.1421.0000	Construção de fossas sépticas na zona rural	0,00	59.259,38	0,00	59.259,38
17.511.0015.2420.0000	Manutenção das atividades de saneamento básico	0,00	0,00	104.222,26	104.222,26
17	512 Saneamento Básico Urbano	0,00	59.259,38	282.963,14	342.222,52

**PM BAIXA GRANDE DO RIBEIRO**

RUA MARTINS DOS SANTOS, 2222 - CNPJ:41522178/0001-80

Orçamento Programa - Exercício de 2016

Anexo 07

Page 5

Lei: 42, Data: 17/12/2015

**PROGRAMA DE TRABALHO DO GOVERNO
DEMONSTRATIVO DE FUNÇÕES, SUBFUNÇÕES E PROGRAMAS
POR PROJETOS, ATIVIDADES E OPERAÇÕES ESPECIAIS
(Inc.II, § 2º, Art.2º)**

Código	Especificação	Operação Especial	Projetos	Atividades	Total
17	Saneamento	0,00	118.518,76	387.185,40	505.704,16
17	512 Saneamento Básico Urbano	0,00	59.259,38	282.963,14	342.222,52
17	512 0023 AÇÕES DE SANEAMENTO BÁSICO URBANO	0,00	59.259,38	282.963,14	342.222,52
17.512.0023.1454.0000	Construção de fossas domiciliares	0,00	59.259,38	0,00	59.259,38
17.512.0023.2006.0000	Manutenção da Divisão de Limpeza Pública	0,00	0,00	100.000,00	100.000,00
17.512.0023.2450.0000	Manutenção das atividades de saneamento básico	0,00	0,00	182.963,14	182.963,14
18	Gestão Ambiental	0,00	150.000,00	941.250,00	1.091.250,00
18	541 Preservação e Conservação Ambiental	0,00	150.000,00	241.500,00	391.500,00
18	541 0016 AÇÕES DE PRESERVAÇÃO E DEFESA DO MEIO AMBIENTE	0,00	150.000,00	241.500,00	391.500,00
18.541.0016.1481.0000	Construção, ampliação e equipamentos hídricos	0,00	150.000,00	0,00	150.000,00
18.541.0016.2005.0000	Manutenção da Secretaria de Meio Ambiente	0,00	0,00	241.500,00	241.500,00
18	542 Controle Ambiental	0,00	0,00	537.000,00	537.000,00
18	542 0016 AÇÕES DE PRESERVAÇÃO E DEFESA DO MEIO AMBIENTE	0,00	0,00	537.000,00	537.000,00
18.542.0016.2015.0000	Investimento em Ações de Preservação do Meio Ambiente	0,00	0,00	537.000,00	537.000,00
18	544 Recursos Hídricos	0,00	0,00	131.250,00	131.250,00
18	544 0034 AÇÕES DE PRESERV. E APROV. DE RECURSOS HIDRICOS	0,00	0,00	131.250,00	131.250,00
18.544.0034.2486.0000	Manutenção de recursos hídricos	0,00	0,00	131.250,00	131.250,00
18	608 Promoção da Produção Agropecuária	0,00	0,00	31.500,00	31.500,00
18	608 0038 DESENVOLVIMENTO AGRÁRIO	0,00	0,00	31.500,00	31.500,00
18.608.0038.2004.0000	Distribuição de Mudanças, Sementes e Defensivos Agrícolas de Preparo e Correção do Solo.	0,00	0,00	31.500,00	31.500,00
20	Agricultura	0,00	185.747,58	377.154,87	562.902,45
20	605 Abastecimento	0,00	89.435,08	295.701,10	385.136,18
20	605 0036 GESTÃO DAS ATIVIDADES DE ABASTECIMENTO	0,00	89.435,08	295.701,10	385.136,18
20.605.0036.1503.0000	Const.e ampl.de mercados, feiras e matadouros	0,00	89.435,08	0,00	89.435,08
20.605.0036.2500.0000	Manutenção da Secretaria de Agricultura	0,00	0,00	164.489,57	164.489,57
20.605.0036.2501.0000	Manut. das ativ. de apoio ao miniprodutor	0,00	0,00	45.543,60	45.543,60
20.605.0036.2502.0000	Manut.de mercados, feiras, matadouros e assemelhados	0,00	0,00	85.667,93	85.667,93
20	606 Extensão Rural	0,00	75.312,50	0,00	75.312,50
20	606 0038 DESENVOLVIMENTO AGRÁRIO	0,00	75.312,50	0,00	75.312,50
20.606.0038.1525.0000	Projetos especiais de desenvolvimento rural	0,00	75.312,50	0,00	75.312,50
20	607 Irrigação	0,00	0,00	26.250,00	26.250,00
20	607 0038 DESENVOLVIMENTO AGRÁRIO	0,00	0,00	26.250,00	26.250,00
20.607.0038.2004.0000	Distribuição de Mudanças, Sementes e Defensivos Agrícolas de Preparo e Correção do Solo.	0,00	0,00	26.250,00	26.250,00
20	608 Promoção da Produção Agropecuária	0,00	21.000,00	55.203,77	76.203,77

**PM BAIXA GRANDE DO RIBEIRO**

RUA MARTINS DOS SANTOS, 2222 - CNPJ:41522178/0001-80

Orçamento Programa - Exercício de 2016

Anexo 07

Page 6

Lei: 42, Data: 17/12/2015

**PROGRAMA DE TRABALHO DO GOVERNO
DEMONSTRATIVO DE FUNÇÕES, SUBFUNÇÕES E PROGRAMAS
POR PROJETOS, ATIVIDADES E OPERAÇÕES ESPECIAIS
(Inc.II, § 2º, Art.2º)**

Código	Especificação	Operação Especial	Projetos	Atividades	Total
20	Agricultura	0,00	185.747,58	377.154,87	562.902,45
20	608 Promoção da Produção Agropecuária	0,00	21.000,00	55.203,77	76.203,77
20	608 0016 AÇÕES DE PRESERVAÇÃO E DEFESA DO MEIO AMBIENTE	0,00	21.000,00	0,00	21.000,00
20.608.0016.1013.0000	Aquisição de Equipamentos, Implementos e Maquinas Agrícolas	0,00	21.000,00	0,00	21.000,00
20	608 0017 AÇÕES DE INCENTIVO À PRODUÇÃO VEGETAL	0,00	0,00	43.351,88	43.351,88
20.608.0017.2004.0000	Distribuição de Mudanças, Sementes e Defensivos Agrícolas de Preparo e Correção do Solo.	0,00	0,00	31.500,00	31.500,00
20.608.0017.2543.0000	Distribuição de sementes	0,00	0,00	5.925,94	5.925,94
20.608.0017.2544.0000	Distribuição de mudas	0,00	0,00	5.925,94	5.925,94
20	608 0024 AÇÕES DE INCENTIVO À PRODUÇÃO ANIMAL	0,00	0,00	11.851,89	11.851,89
20.608.0024.2552.0000	Ações de impl. e desenv. da Bovinocultura	0,00	0,00	11.851,89	11.851,89
24	Comunicações	0,00	0,00	57.025,43	57.025,43
24	722 Telecomunicações	0,00	0,00	57.025,43	57.025,43
24	722 0005 RADIODIFUSÃO	0,00	0,00	57.025,43	57.025,43
24.722.0005.2592.0000	Manutenção dos serv.de trans.de sinal de TV	0,00	0,00	57.025,43	57.025,43
25	Energia	0,00	203.555,56	75.391,47	278.947,03
25	752 Energia Elétrica	0,00	203.555,56	75.391,47	278.947,03
25	752 0025 REDE DE DISTR. DE ENERGIA ELÉTRICA	0,00	203.555,56	75.391,47	278.947,03
25.752.0025.1590.0000	Constr., ampl.e ref. de rede de energia elétrica	0,00	203.555,56	0,00	203.555,56
25.752.0025.2590.0000	Encargos com a iluminação pública	0,00	0,00	75.391,47	75.391,47
26	Transporte	0,00	223.703,75	1.759.401,94	1.983.105,69
26	782 Transporte Rodoviário	0,00	223.703,75	1.759.401,94	1.983.105,69
26	782 0026 EXPANSÃO E MELHORIADA REDE RODOVIÁRIA MUNICIPAL	0,00	223.703,75	1.759.401,94	1.983.105,69
26.782.0026.1613.0000	Construção e melhoria e pontes e estradas	0,00	150.000,00	0,00	150.000,00
26.782.0026.1614.0000	Aquisição de veículos, maquinas e equipa. de terraplanagem	0,00	50.000,00	0,00	50.000,00
26.782.0026.1616.0000	Construção ref.e ampl.do terminal rodoviário	0,00	23.703,75	0,00	23.703,75
26.782.0026.2610.0000	Conservação e recuperação de pontes e estradas	0,00	0,00	1.300.000,00	1.300.000,00
26.782.0026.2611.0000	Manut. de Dep. de Transporte e Serviços Urbanos	0,00	0,00	459.401,94	459.401,94
27	Desporto e Lazer	0,00	62.778,13	308.910,56	371.688,69
27	124 Controle Interno	0,00	5.000,00	0,00	5.000,00
27	124 0003 CONTROLE INTERNO	0,00	5.000,00	0,00	5.000,00
27.124.0003.1040.0000	Aquisição de Equipamento para a Controladoria Geral do Município	0,00	5.000,00	0,00	5.000,00
27	812 Desporto Comunitário	0,00	57.778,13	273.354,92	331.133,05
27	812 0027 INCENTIVO AO ESPORTE AMADOR	0,00	57.778,13	262.854,92	320.633,05
27.812.0027.1650.0000	Construção de quadras esportivas	0,00	57.778,13	0,00	57.778,13
27.812.0027.2031.0000	Apoio ao Desporto Amador e Profissional	0,00	0,00	55.750,00	55.750,00
27.812.0027.2650.0000	Manutenção das atividades esportivas	0,00	0,00	207.104,92	207.104,92



PM BAIXA GRANDE DO RIBEIRO

RUA MARTINS DOS SANTOS, 2222 - CNPJ:41522178/0001-80

Orçamento Programa - Exercício de 2016

Anexo 07

Page 7

Lei: 42, Data: 17/12/2015

**PROGRAMA DE TRABALHO DO GOVERNO
DEMONSTRATIVO DE FUNÇÕES, SUBFUNÇÕES E PROGRAMAS
POR PROJETOS, ATIVIDADES E OPERAÇÕES ESPECIAIS**
(Inc.II, § 2º, Art.2º)

Código	Especificação	Operação Especial	Projetos	Atividades	Total
27	Desporto e Lazer	0,00	62.778,13	308.910,56	371.688,69
27	812 Desporto Comunitário	0,00	57.778,13	273.354,92	331.133,05
27	812 0032 PROMOÇÃO DO LAZER	0,00	0,00	10.500,00	10.500,00
27.812.0032.2031.0000	Apoio ao Desporto Amador e Profissional	0,00	0,00	10.500,00	10.500,00
27	813 Lazer	0,00	0,00	35.555,64	35.555,64
27	813 0032 PROMOÇÃO DO LAZER	0,00	0,00	35.555,64	35.555,64
27.813.0032.2660.0000	Manutenção de atividades para o lazer comunitário	0,00	0,00	35.555,64	35.555,64
28	Encargos Especiais	0,00	0,00	405.555,63	405.555,63
28	843 Serviço da Dívida Interna	0,00	0,00	155.555,63	155.555,63
28	843 0028 AMORTIZAÇÃO E JUROS DA DÍVIDA INTERNA	0,00	0,00	35.555,63	35.555,63
28.843.0028.2670.0000	Encargo com amortizações e juros da dívida interna	0,00	0,00	35.555,63	35.555,63
28	843 0029 CONTROLE FINANCEIRO	0,00	0,00	120.000,00	120.000,00
28.843.0029.2082.0000	Amortização da dívida com o INSS e FGTS	0,00	0,00	120.000,00	120.000,00
28	846 Outros Encargos Especiais	0,00	0,00	250.000,00	250.000,00
28	846 0002 GESTÃO ADMINISTRATIVA	0,00	0,00	250.000,00	250.000,00
28.846.0002.2038.0000	Encargos com PASEP	0,00	0,00	250.000,00	250.000,00
99	Reserva de Contingência	0,00	0,00	298.032,05	298.032,05
99	999 Reserva de Contingência	0,00	0,00	298.032,05	298.032,05
99	999 0006 RESERVA DE CONTINGÊNCIA	0,00	0,00	298.032,05	298.032,05
99.999.0006.2999.0000	Reserva de contingência	0,00	0,00	298.032,05	298.032,05
TOTAL		0,00	5.137.864,86	35.862.135,14	41.000.000,00

OZIREZ CASTRO SILVA
PREFEITO MUNICIPAL

JOAQUIM MENDES VIANA
CONTADOR CRC 5.879-0

**PM BAIXA GRANDE DO RIBEIRO**

RUA MARTINS DOS SANTOS, 2222 - CNPJ:41522178/0001-80

Orçamento Programa - Exercício de 2016

Anexo 08

Page 1

Lei: 42, Data: 17/12/2015

**DESPESA POR FUNÇÃO, SUBFUNÇÃO E PROGRAMAS
CONFORME O VÍNCULO COM OS RECURSOS**

(Inc.II, § 2º, Art.2º)

Código	Especificação	Ordinário	Vinculado	Adm. Indireta	Total
01	Legislativa	1.984.000,00			1.984.000,00
01 031	Ação Legislativa	1.984.000,00			1.984.000,00
01 031 0001	PROCESSO LEGISLATIVO	1.984.000,00			1.984.000,00
04	Administração	4.736.858,92			4.736.858,92
04 122	Administração Geral	4.066.946,51			4.066.946,51
04 122 0002	GESTÃO ADMINISTRATIVA	4.066.946,51			4.066.946,51
04 123	Administração Financeira	529.814,95			529.814,95
04 123 0029	CONTROLE FINANCEIRO	529.814,95			529.814,95
04 124	Controle Interno	66.851,89			66.851,89
04 124 0003	CONTROLE INTERNO	66.851,89			66.851,89
04 182	Defesa Civil	73.245,57			73.245,57
04 182 0018	POLÍCIAMENTO COMUNITARIO	73.245,57			73.245,57
08	Assistência Social	3.708.913,77			3.708.913,77
08 241	Assistência ao Idoso	39.113,83			39.113,83
08 241 0007	AÇÕES DE PROTEÇÃO AO IDOSO	39.113,83			39.113,83
08 242	Assistência ao Portador de Deficiência	70.277,83			70.277,83
08 242 0019	AÇÕES DE PROTEÇÃO AO DEFICIENTE	17.777,83			17.777,83
08 242 0039	PROGR. DE ATEND. A PORT. DE NECESSIDADES ESPECIAIS	52.500,00			52.500,00
08 243	Assistência à Criança e ao Adolescente	380.826,20			380.826,20
08 243 0030	AÇÕES DE PROTEÇÃO À CRIANÇA E AO ADOLESCENTE	380.826,20			380.826,20
08 244	Assistência Comunitária	3.218.695,91			3.218.695,91
08 244 0033	AÇÃO COMUNITÁRIA GERAL	3.218.695,91			3.218.695,91
10	Saúde	165.000,00	6.770.706,71		6.935.706,71
10 301	Atenção Básica	165.000,00	4.264.393,44		4.429.393,44
10 301 0008	GESTÃO E EXPANSÃO DO SISTEMA DE SAÚDE		2.913.248,72		2.913.248,72
10 301 0009	PROGRAMAS ESPECIAIS DE SAÚDE	165.000,00	1.286.144,72		1.451.144,72
10 301 0020	GESTÃO DAS AÇÕES DE ASSIST. HOSP. E AMBULATORIAL		65.000,00		65.000,00
10 302	Assistência Hospitalar e Ambulatorial		2.333.053,89		2.333.053,89
10 302 0020	GESTÃO DAS AÇÕES DE ASSIST. HOSP. E AMBULATORIAL		2.333.053,89		2.333.053,89
10 306	Alimentação e Nutrição		173.259,38		173.259,38
10 306 0020	GESTÃO DAS AÇÕES DE ASSIST. HOSP. E AMBULATORIAL		173.259,38		173.259,38
12	Educação	5.018.187,14	9.015.000,00		14.033.187,14
12 361	Ensino Fundamental	4.638.882,16	7.883.327,58		12.522.209,74
12 361 0010	GESTÃO E EXPANSÃO DO ENSINO FUNDAMENTAL	3.589.621,84	7.883.327,58		11.472.949,42
12 361 0011	PROGRAMAS ESPECIAIS DE EDUCAÇÃO	1.049.260,32			1.049.260,32
12 363	Ensino Profissional	82.963,14			82.963,14
12 363 0031	GESTÃO DO ENSINO PROFISSIONALIZANTE	82.963,14			82.963,14
12 365	Educação Infantil	170.091,84	345.153,64		515.245,48
12 365 0035	GESTÃO E EXPANSÃO DO ENSINO INFANTIL	170.091,84	345.153,64		515.245,48
12 366	Educação de Jovens e Adultos	126.250,00	774.666,85		900.916,85
12 366 0012	PROGRAMA DE ENSINO A TRAB. JOVENS E	126.250,00	774.666,85		900.916,85

**PM BAIXA GRANDE DO RIBEIRO**

RUA MARTINS DOS SANTOS, 2222 - CNPJ:41522178/0001-80

Orçamento Programa - Exercício de 2016

Anexo 08

Page 2

Lei: 42, Data: 17/12/2015

**DESPESA POR FUNÇÃO, SUBFUNÇÃO E PROGRAMAS
CONFORME O VÍNCULO COM OS RECURSOS**

(Inc. II, § 2º, Art. 2º)

Código	Especificação	Ordinário	Vinculado	Adm. Indireta	Total
ADULTOS					
12 367	Educação Especial		11.851,93		11.851,93
12 367 0039	PROGR. DE ATEND. A PORT. DE NECESSIDADES ESPECIAIS		11.851,93		11.851,93
13	Cultura	420.037,51			420.037,51
13 392	Difusão Cultural	420.037,51			420.037,51
13 392 0021	APOIO E ESTÍMULO ÀS ATIVIDADES CULTURAIS	420.037,51			420.037,51
15	Urbanismo	3.121.528,55			3.121.528,55
15 451	Infra-Estrutura Urbana	3.069.028,55			3.069.028,55
15 451 0013	AÇÕES DE UTILIDADE PÚBLICA	3.069.028,55			3.069.028,55
15 452	Serviços Urbanos	52.500,00			52.500,00
15 452 0013	AÇÕES DE UTILIDADE PÚBLICA	52.500,00			52.500,00
16	Habitação	505.556,27			505.556,27
16 481	Habitação Rural	118.518,76			118.518,76
16 481 0014	PROGRAMA DE MELHORIA HABITACIONAL - RURAL	118.518,76			118.518,76
16 482	Habitação Urbana	387.037,51			387.037,51
16 482 0022	PROGRAMA DE MELHORIA HABITACIONAL-URBANA	387.037,51			387.037,51
17	Saneamento	505.704,16			505.704,16
17 511	Saneamento Básico Rural	163.481,64			163.481,64
17 511 0015	AÇÕES DE SANEAMENTO BASICO RURAL	163.481,64			163.481,64
17 512	Saneamento Básico Urbano	342.222,52			342.222,52
17 512 0023	AÇÕES DE SANEAMENTO BÁSICO URBANO	342.222,52			342.222,52
18	Gestão Ambiental	1.091.250,00			1.091.250,00
18 541	Preservação e Conservação Ambiental	391.500,00			391.500,00
18 541 0016	AÇÕES DE PRESERVAÇÃO E DEFESA DO MEIO AMBIENTE	391.500,00			391.500,00
18 542	Controle Ambiental	537.000,00			537.000,00
18 542 0016	AÇÕES DE PRESERVAÇÃO E DEFESA DO MEIO AMBIENTE	537.000,00			537.000,00
18 544	Recursos Hídricos	131.250,00			131.250,00
18 544 0034	AÇÕES DE PRESERV. E APROV. DE RECURSOS HIDRICOS	131.250,00			131.250,00
18 608	Promoção da Produção Agropecuária	31.500,00			31.500,00
18 608 0038	DESENVOLVIMENTO AGRÁRIO	31.500,00			31.500,00
20	Agricultura	562.902,45			562.902,45
20 605	Abastecimento	385.136,18			385.136,18
20 605 0036	GESTÃO DAS ATIVIDADES DE ABASTECIMENTO	385.136,18			385.136,18
20 606	Extensão Rural	75.312,50			75.312,50
20 606 0038	DESENVOLVIMENTO AGRÁRIO	75.312,50			75.312,50
20 607	Irrigação	26.250,00			26.250,00
20 607 0038	DESENVOLVIMENTO AGRÁRIO	26.250,00			26.250,00
20 608	Promoção da Produção Agropecuária	76.203,77			76.203,77
20 608 0016	AÇÕES DE PRESERVAÇÃO E DEFESA DO MEIO AMBIENTE	21.000,00			21.000,00

**PM BAIXA GRANDE DO RIBEIRO**

RUA MARTINS DOS SANTOS, 2222 - CNPJ:41522178/0001-80

Orçamento Programa - Exercício de 2016

Anexo 08

Page 3

Lei: 42, Data: 17/12/2015

**DESPESA POR FUNÇÃO, SUBFUNÇÃO E PROGRAMAS
CONFORME O VÍNCULO COM OS RECURSOS**

(Inc.II, § 2º, Art.2º)

Código	Especificação	Ordinário	Vinculado	Adm. Indireta	Total
20 608 0017	AÇÕES DE INCENTIVO À PRODUÇÃO VEGETAL	43.351,88			43.351,88
20 608 0024	AÇÕES DE INCENTIVO À PRODUÇÃO ANIMAL	11.851,89			11.851,89
24	Comunicações	57.025,43			57.025,43
24 722	Telecomunicações	57.025,43			57.025,43
24 722 0005	RADIODIFUSÃO	57.025,43			57.025,43
25	Energia	278.947,03			278.947,03
25 752	Energia Elétrica	278.947,03			278.947,03
25 752 0025	REDE DE DISTR. DE ENERGIA ELÉTRICA	278.947,03			278.947,03
26	Transporte	1.983.105,69			1.983.105,69
26 782	Transporte Rodoviário	1.983.105,69			1.983.105,69
26 782 0026	EXPANSÃO E MELHORIADA REDE RODOVIÁRIA MUNICIPAL	1.983.105,69			1.983.105,69
27	Desporto e Lazer	371.688,69			371.688,69
27 124	Controle Interno	5.000,00			5.000,00
27 124 0003	CONTROLE INTERNO	5.000,00			5.000,00
27 812	Desporto Comunitário	331.133,05			331.133,05
27 812 0027	INCENTIVO AO ESPORTE AMADOR	320.633,05			320.633,05
27 812 0032	PROMOÇÃO DO LAZER	10.500,00			10.500,00
27 813	Lazer	35.555,64			35.555,64
27 813 0032	PROMOÇÃO DO LAZER	35.555,64			35.555,64
28	Encargos Especiais	405.555,63			405.555,63
28 843	Serviço da Dívida Interna	155.555,63			155.555,63
28 843 0028	AMORTIZAÇÃO E JUROS DA DÍVIDA INTERNA	35.555,63			35.555,63
28 843 0029	CONTROLE FINANCEIRO	120.000,00			120.000,00
28 846	Outros Encargos Especiais	250.000,00			250.000,00
28 846 0002	GESTÃO ADMINISTRATIVA	250.000,00			250.000,00
99	Reserva de Contingência	298.032,05			298.032,05
99 999	Reserva de Contingência	298.032,05			298.032,05
99 999 0006	RESERVA DE CONTINGÊNCIA	298.032,05			298.032,05
TOTAL		25.214.293,29	15.785.706,71	0,00	41.000.000,00

OZIREZ CASTRO SILVA
PREFEITO MUNICIPAL

JOAQUIM MENDES VIANA
CONTADOR CRC 5.879-0

**PM BAIXA GRANDE DO RIBEIRO**

RUA MARTINS DOS SANTOS, 2222 - CNPJ:41522178/0001-80 Orçamento Programa - Exercício de 2016

Anexo 09

Page 1

DEMONSTRATIVO DAS DESPESAS POR ORGÃO E FUNÇÕES DE GOVERNO

(Inc. II, § 2º, Art. 2º)

Lei: 42, Data: 17/12/2015

UNIDADE	01 01	CAMARA MUNICIPAL	Valor
Função	01	Legislativa	1.984.000,00
UNIDADE	02 01	GABINETE DO PREFEITO	Valor
Função	04	Administração	1.277.669,42
UNIDADE	02 02	SECRETARIA DE ADMINISTRAÇÃO	Valor
Função	04	Administração	2.862.522,66
Função	24	Comunicações	57.025,43
Função	28	Encargos Especiais	370.000,00
Função	99	Reserva de Contingência	298.032,05
UNIDADE	02 03	SEC. DE AGRICULTURA	Valor
Função	20	Agricultura	562.902,45
UNIDADE	02 04	SECRETARIA DE OBRAS E INFRA-ESTRUTURA	Valor
Função	15	Urbanismo	3.121.528,55
Função	16	Habitação	505.556,27
Função	17	Saneamento	505.704,16
Função	25	Energia	278.947,03
Função	26	Transporte	1.983.105,69
UNIDADE	02 05	SECRETARIA DE SAÚDE E SANEAMENTO	Valor
Função	10	Saúde	6.935.706,71
UNIDADE	02 06	SECRETARIA DE MEIO AMBIENTE	Valor
Função	18	Gestão Ambiental	554.250,00
UNIDADE	02 07	SECRETARIA DE EDUCAÇÃO E CULTURA	Valor
Função	12	Educação	14.033.187,14
Função	13	Cultura	420.037,51
UNIDADE	02 08	FUNDO MUNICIPAL DO MEIO AMBIENTE	Valor
Função	18	Gestão Ambiental	537.000,00
UNIDADE	02 10	SECRETARIA DE AÇÃO SOCIAL	Valor
Função	08	Assistência Social	3.630.163,77
UNIDADE	02 11	SECRETARIA DE FINANÇAS	Valor
Função	04	Administração	529.814,95

**PM BAIXA GRANDE DO RIBEIRO**

RUA MARTINS DOS SANTOS, 2222 - CNPJ:41522178/0001-80 Orçamento Programa - Exercício de 2016

Anexo 09

Page 2

DEMONSTRATIVO DAS DESPESAS POR ORGÃO E FUNÇÕES DE GOVERNO

(Inc. II, § 2º, Art. 2º)

Lei: 42, Data: 17/12/2015

UNIDADE			Valor
02 11	SECRETARIA DE FINANÇAS		
Função	28	Encargos Especiais	35.555,63
02 12	SECRETARIA DE ESPORTE E LAZER		
Função	27	Desporto e Lazer	366.688,69
02 16	CONTROLADORIA GERAL DO MUNICIPIO		
Função	04	Administração	66.851,89
Função	27	Desporto e Lazer	5.000,00
02 17	FUNDO MUNICIPAL DOS DIREITOS DA CRIANÇA E DO ADOLESCENTE		
Função	08	Assistência Social	78.750,00
TOTAL GERAL			41.000.000,00

RESUMO DO TOTAL ORÇADO POR ORGÃO

01 01	CAMARA MUNICIPAL	1.984.000,00
02 01	GABINETE DO PREFEITO	1.277.669,42
02 02	SECRETARIA DE ADMINISTRAÇÃO	3.587.580,14
02 03	SEC. DE AGRICULTURA	562.902,45
02 04	SECRETARIA DE OBRAS E INFRA-ESTRUTURA	6.394.841,70
02 05	SECRETARIA DE SAÚDE E SANEAMENTO	6.935.706,71
02 06	SECRETARIA DE MEIO AMBIENTE	554.250,00
02 07	SECRETARIA DE EDUCAÇÃO E CULTURA	14.453.224,65
02 08	FUNDO MUNICIPAL DO MEIO AMBIENTE	537.000,00
02 10	SECRETARIA DE AÇÃO SOCIAL	3.630.163,77
02 11	SECRETARIA DE FINANÇAS	565.370,58
02 12	SECRETARIA DE ESPORTE E LAZER	366.688,69
02 16	CONTROLADORIA GERAL DO MUNICIPIO	71.851,89
02 17	FUNDO MUNICIPAL DOS DIREITOS DA CRIANÇA E DO ADOLESCENTE	78.750,00
TOTAL		41.000.000,00

RESUMO DO TOTAL ORÇADO POR FUNÇÃO

01	Legislativa	1.984.000,00
04	Administração	4.736.858,92
08	Assistência Social	3.708.913,77
10	Saúde	6.935.706,71
12	Educação	14.033.187,14
13	Cultura	420.037,51
15	Urbanismo	3.121.528,55



PM BAIXA GRANDE DO RIBEIRO

RUA MARTINS DOS SANTOS, 2222 - CNPJ:41522178/0001-80 Orçamento Programa

Exercício de 2016

Anexo 09

Page 3

DEMONSTRATIVO DAS DESPESAS POR ORGÃO E FUNÇÕES DE GOVERNO

(Inc. II, § 2º, Art. 2º)

Lei: 42, Data: 17/12/2015

16	Habitação	505.556,27
17	Saneamento	505.704,16
18	Gestão Ambiental	1.091.250,00
20	Agricultura	562.902,45
24	Comunicações	57.025,43
25	Energia	278.947,03
26	Transporte	1.983.105,69
27	Desporto e Lazer	371.688,69
28	Encargos Especiais	405.555,63
99	Reserva de Contingência	298.032,05
TOTAL		41.000.000,00

OZIREZ CASTRO SILVA
PREFEITO MUNICIPAL

JOAQUIM MENDES VIANA
CONTADOR CRC 5.879-0

**PM BAIXA GRANDE DO RIBEIRO**

RUA MARTINS DOS SANTOS, 2222 - CNPJ:41522178/0001-80

Orçamento Programa - Exercício de 2016

SEGURIDADE SOCIAL

Anexo 11

Page 1

Lei: 42, Data: 17/12/2015

Codigo	Especificacao	Categoria	Função
08	Assistência Social		3.708.913,77
3.1.90.04.00	CONTRATAÇÃO POR TEMPO DETERMINADO	5.925,94	
3.1.90.11.00	VENCIMENTOS E VANTAGENS FIXAS - PESSOAL CIVIL	565.363,55	
3.1.90.13.00	OBRIGAÇÕES PATRONAIS	127.763,70	
3.1.90.16.00	OUTRAS DESPESAS VARIÁVEIS - PESSOAL CIVIL	4.740,76	
3.1.90.92.00	DESPESAS DE EXERCÍCIOS ANTERIORES	2.370,38	
3.3.90.14.00	DIÁRIAS - PESSOAL CIVIL	39.740,76	
3.3.90.30.00	MATERIAL DE CONSUMO	1.111.210,12	
3.3.90.32.00	Material, Bem ou Serviço para Distribuição Gratuita	507.111,13	
3.3.90.33.00	PASSAGENS E DESPESAS COM LOCOMOÇÃO	150.000,00	
3.3.90.36.00	OUTROS SERVIÇOS DE TERCEIROS - PESSOA FÍSICA	616.744,39	
3.3.90.39.00	OUTROS SERVIÇOS DE TERCEIROS - PESSOA JURÍDICA	431.262,02	
3.3.90.47.00	OBRIGAÇÕES TRIBUTÁRIAS E CONTRIBUTIVAS	5.925,94	
3.3.90.48.00	OUTROS AUXÍLIOS FINANCEIROS A PESSOA FÍSICA	43.500,07	
3.3.90.92.00	DESPESAS DE EXERCÍCIOS ANTERIORES	3.555,57	
4.4.90.51.00	OBRAS E INSTALAÇÕES	49.537,07	
4.4.90.52.00	EQUIPAMENTOS E MATERIAL PERMANENTE	44.162,37	
10	Saúde		6.935.706,71
3.1.90.04.00	CONTRATAÇÃO POR TEMPO DETERMINADO	119.647,50	
3.1.90.11.00	VENCIMENTOS E VANTAGENS FIXAS - PESSOAL CIVIL	2.555.517,29	
3.1.90.13.00	OBRIGAÇÕES PATRONAIS	332.908,71	
3.1.90.16.00	OUTRAS DESPESAS VARIÁVEIS - PESSOAL CIVIL	51.334,33	
3.1.90.91.00	SENTENÇAS JUDICIAIS	5.925,94	
3.1.90.92.00	DESPESAS DE EXERCÍCIOS ANTERIORES	16.366,88	
3.2.90.21.00	JUROS SOBRE A DÍVIDA POR CONTRATO	1.128,75	
3.3.90.14.00	DIÁRIAS - PESSOAL CIVIL	194.681,01	
3.3.90.30.00	MATERIAL DE CONSUMO	1.114.840,64	
3.3.90.32.00	Material, Bem ou Serviço para Distribuição Gratuita	18.847,87	
3.3.90.33.00	PASSAGENS E DESPESAS COM LOCOMOÇÃO	14.021,25	
3.3.90.35.00	SERVIÇOS DE CONSULTORIA	5.925,94	
3.3.90.36.00	OUTROS SERVIÇOS DE TERCEIROS - PESSOA FÍSICA	1.250.302,08	
3.3.90.39.00	OUTROS SERVIÇOS DE TERCEIROS - PESSOA JURÍDICA	508.678,19	
3.3.90.48.00	OUTROS AUXÍLIOS FINANCEIROS A PESSOA FÍSICA	48.537,70	
3.3.90.91.00	SENTENÇAS JUDICIAIS	5.925,94	
3.3.90.92.00	DESPESAS DE EXERCÍCIOS ANTERIORES	20.419,09	
3.3.90.93.00	INDENIZAÇÕES E RESTITUIÇÕES	8.567,21	
3.3.90.95.00	INDENIZAÇÃO PELA EXECUÇÃO DE TRABALHOS DE C/	8.567,21	
4.4.90.51.00	OBRAS E INSTALAÇÕES	250.000,00	
4.4.90.52.00	EQUIPAMENTOS E MATERIAL PERMANENTE	400.176,93	
4.6.90.71.00	PRINCIPAL DA DÍVIDA CONTRATUAL RESGATADA	3.386,25	



PM BAIXA GRANDE DO RIBEIRO
RUA MARTINS DOS SANTOS, 2222 - CNPJ:41522178/0001-80

Orçamento Programa - Exercício de 2016

SEGURIDADE SOCIAL

Anexo 11

Page 2

Lei: 42, Data: 17/12/2015

Código	Especificação	Categoria	Função
TOTAL			10.644.620,48

OZIRES CASTRO SILVA
PREFEITO MUNICIPAL

JOAQUIM MENDES VIANA
CONTADOR CRC 5.879-0



ANÁLISE DE APLICAÇÃO NO ENSINO

ANÁLISE DO ENSINO - RECEITA PREVISTA

Cod Receita	Discriminação	Total Orçado	Obrig 25%	Fundamental	Infantil
RECEITA TRIBUTARIA					
1112.02.00.00	IPTU	150.000,00	37.500,00	22.500,00	15.000,00
1112.04.31.00	RETIDOS NAS FONTES	650.000,00	162.500,00	97.500,00	65.000,00
1112.08.00.00	IMP.S/TRANSM.INTER VIVOS-BENS MOVEIS E DIREIT.S	2.000.000,00	500.000,00	300.000,00	200.000,00
1113.05.00.00 ISS					
		1.700.000,00	425.000,00	255.000,00	170.000,00
1121.99.00.00 OUTRAS TAXAS PELO EXERCÍCIO DE PODER DE POLÍ					
		50.000,00	0,00	0,00	0,00
1220.29.00.00 CONTRIBUIÇÃO P/ CUSTEIO DO SERVIÇO DE ILUMINAÇÃO					
		150.000,00	37.500,00	22.500,00	15.000,00
TRANSFERÊNCIAS DA UNIÃO					
1721.01.02.00	COTA-PARTE FPM	8.900.000,00	2.225.000,00	1.335.000,00	890.000,00
1721.01.05.00	COTA-PARTE ITR	1.354.055,52	338.513,88	203.108,33	135.405,55
1721.36.00.00	TRANSF.FINANCEIRA DO ICMS- DESONERAÇÃO - L.C.	23.650,00	5.912,50	3.547,50	2.365,00
TRANSFERÊNCIAS DO ESTADO					
1722.01.01.00	COTA-PARTE DO ICMS	10.200.000,00	2.550.000,00	1.530.000,00	1.020.000,00
1722.01.02.00	COTA-PARTE DO IPVA	250.000,00	62.500,00	37.500,00	25.000,00
1722.01.04.00	COTA-PARTE DO IPI SOBRE EXPORTAÇÃO	3.547,50	886,88	532,13	354,75
RECEITA DA DÍVIDA ATIVA TRIBUTARIA					
1931.13.00.00	RECEITA DA DÍVIDA ATIVA DO ISS	5.912,50	1.478,13	886,88	591,25
Sub-Total		25.437.165,52	6.346.791,38	3.808.074,83	2.538.716,55
OUTRAS RECEITAS (100%)					
1325.01.02.00	RECEITA REMUNERAÇÃO DEPÓS. BANCÁR.RECUR	30.000,00	30.000,00		
1721.35.01.00	TRANSFERÊNCIAS DO SALÁRIO-EDUCAÇÃO	360.000,00	360.000,00		
1721.35.01.06	Transferencias do Transporte Escolar - PNAT	150.000,00	150.000,00		
1721.35.01.08	Transferencias do BRALF	110.000,00	110.000,00		
1721.35.02.00	TRANSF.FNDE AO PROGRAMA DINHEIRO DIRETO	59.125,00	59.125,00		
1721.35.03.00	TRANSF.FNDE PROGRAMA NACIONAL DE ALIMEN	242.412,50	242.412,50		
1721.35.99.00	OUTRAS TRANSF.FUNDO NAC.DESENV.EDUCAÇÃO	55.000,00	55.000,00		
1724.01.00.01	Transferencia do FUNDEB/Parcela do FPM	4.868.062,50	4.868.062,50		
1724.01.00.02	Transferencia do FUNDEB/Parcela LC 87/96	10.000,00	10.000,00		
1724.01.00.03	Transferencia do FUNDEB/Parcela ICMS	1.870.000,00	1.870.000,00		
1724.01.00.04	Transferencia do FUNDEB/Parcela IPI/EXPORT	5.000,00	5.000,00		
1724.01.00.05	Transferencia do FUNDEB - Parcela do ITR	10.000,00	10.000,00		
1724.01.00.06	Transferencia do FUNDEB - Parcela do IPVA	177.375,00	177.375,00		
1724.01.00.07	Transferencia do FUNDEB/ITCMD	29.562,50	29.562,50		
1724.02.00.00	TRANSF RECUR.COMPLEMENTAÇÃO DA UNIÃO - F	2.000.000,00	2.000.000,00		
1761.02.00.00	TRANSF.CONVÊNIO DA UNIÃO A PROGRAMAS EI	59.125,00	59.125,00		
1762.02.00.00	TRANSF.CONV.ESTADO A PROGRAMAS DE EDUC	35.475,00	35.475,00		
2471.02.00.00	TRANSF.CONVÊNIO DA UNIÃO DESTINADAS PRC	658.155,38	658.155,38		
2472.01.00.00	TRANSFERÊNCIAS DE CONVÊNIO DOS ESTADOS	150.000,00	150.000,00		
Sub Total		10.879.292,88	10.879.292,88	0,00	0,00
TOTAL		36.316.458,40	17.226.084,26	3.808.074,83	2.538.716,55

ANÁLISE DO ENSINO - DESPESA FIXADA

Func Progra	Discriminação	Fixada	Fundamental	Infantil
-------------	---------------	--------	-------------	----------

Tipo:

**PM BAIXA GRANDE DO RIBEIRO**

RUA MARTINS DOS SANTOS, 2222 - CNPJ:41522178/0001-80

Orçamento Programa - Exercício de 2016

ANÁLISE DE APLICAÇÃO NO ENSINO

Quadro 16

Page 2

Lei: 42, Data: 17/12/2015

Tipo:				
9510.00.00	DEDUÇÃO DO FUNDEB	3.365.539,75	3.365.539,75	0,00
		Sub-Total:	3.365.539,75	0,00
Tipo: EF				
12.361.0010.1020.000	Aquisição de Imóveis Educacionais	52.500,00	52.500,00	
12.361.0010.1021.000	Aquisição de Veículo para a Educação	287.243,51	287.243,51	
12.361.0010.1200.000	Construção, ampliação e recuperação de unidades escolares	973.149,35	973.149,35	
12.361.0010.2202.000	Manutenção e desenvolvimento do ensino fundamental	2.025.445,51	2.025.445,51	
12.361.0010.2206.000	Manutenção do prog. municipal de transporte escolar	266.283,47	266.283,47	
12.361.0011.2240.000	Ações do programa Nac. de Alim. Escolar-PNAE	385.185,94	385.185,94	
12.361.0011.2241.000	Ações do programa Dinheiro Dir. na Escola-PDDE	53.333,44	53.333,44	
12.361.0011.2246.000	Ações do Programa Salário Educação	360.000,00	360.000,00	
12.361.0011.2248.000	Ações do Programa PNATE	250.740,94	250.740,94	
12.366.0012.2020.000	Manutenção do Programa Brasil Alfabetizado	126.250,00	126.250,00	
		Sub-Total:	4.780.132,16	0,00
Tipo: EI				
12.365.0035.2260.000	Manutenção e desenvolvimento do ensino infantil	170.091,84		170.091,84
		Sub-Total:	170.091,84	170.091,84
Tipo: FM				
12.361.0010.2201.000	Remuner. do Magistério-ensino fundamental-60% FUNDEB	4.893.471,69	4.893.471,69	
12.365.0035.2262.000	Remun.do magistério-ensino infantil-60% FUNDEB	259.481,51		259.481,51
12.366.0012.2257.000	PROEJA-Rem.do magistério-60% FUNDEB	715.407,45	715.407,45	
12.367.0039.2272.000	Remun.do magistério-ensino especial-60% FUNDEB	5.925,95	5.925,95	
		Sub-Total:	5.874.286,60	259.481,51
Tipo: FO				
12.361.0010.1201.000	Constr.ampl.e recup. de unidades escolares-40% FUNDEB	500.000,00	500.000,00	
12.361.0010.1207.000	Ações do progr.munic.de transporte escolar-40% FUNDEB	247.778,13	247.778,13	
12.361.0010.2201.000	Remuner. do Magistério-ensino fundamental-60% FUNDEB	2.370,38	2.370,38	
12.361.0010.2203.000	Manut. e desenv.do ensino fundamental-40% FUNDEB	2.124.707,38	2.124.707,38	
12.361.0010.2213.000	Aquisição de veículos	100.000,00	100.000,00	
12.365.0035.2263.000	Manut.e desenvimento do ensino infantil-40% FUNDEB	85.672,13		85.672,13
12.366.0012.2258.000	PROEJA-Manut.e desenvolvimento do ensino-40% FUNDEB	59.259,40	59.259,40	
12.367.0039.2273.000	Manut.e desenv.do ensino especial-40% FUNDEB	5.925,98	5.925,98	
		Sub-Total:	3.125.713,40	85.672,13
TOTAL		17.315.763,75	16.800.518,27	515.245,48
	Recursos de Auxílios, Subvenc e Contrib.	-10.879.292,88	-10.879.292,88	0,00
	Total Líquido	6.436.470,87	5.921.225,39	515.245,48
	Percentual Aplicado	25,30	91,99	8,01



ANÁLISE DE APLICAÇÃO NO ENSINO

Lei: 42, Data: 17/12/2015

ANÁLISE DO ENSINO - RETENÇÃO DO FUNDEB

Cod Receita	Discriminação	Previsão	%	Valor
1721.01.02.00	COTA-PARTE FPM	8.900.000,00	20,00	1.780.000,00
1721.01.03.00	COTA-PARTE FPM - 1% COTA DEZEMBRO	207.732,00	20,00	41.546,40
1721.01.04.00	COTA-PARTE FPM - 1% COTA JULHO	207.732,01	20,00	41.546,40
1721.01.05.00	COTA-PARTE ITR	1.354.055,52	20,00	270.811,10
1721.36.00.00	TRANSF.FINANCEIRA DO ICMS-- DESONERAÇÃO - L.C. Nº 87/96	23.650,00	20,00	4.730,00
1722.01.01.00	COTA-PARTE DO ICMS	10.200.000,00	20,00	2.040.000,00
1722.01.02.00	COTA-PARTE DO IPVA	250.000,00	20,00	50.000,00
1722.01.04.00	COTA-PARTE DO IPI SOBRE EXPORTAÇÃO	3.547,50	20,00	709,50
TOTAL				4.229.343,41

ANÁLISE DO FUNDEB

Cod Receita	Discriminação	Previsão
1325.01.02.00	RECEITA REMUNERAÇÃO DEPÓS. BANCÁR.RECUR.VINCUL.FUNDEB	30.000,00
1724.01.00.01	Transferencia do FUNDEB/Parcela do FPM	4.868.062,50
1724.01.00.02	Transferencia do FUNDEB/Parcela LC 87/96	10.000,00
1724.01.00.03	Transferencia do FUNDEB/Parcela ICMS	1.870.000,00
1724.01.00.04	Transferencia do FUNDEB/Parcela IPI/EXPORT	5.000,00
1724.01.00.05	Transferencia do FUNDEB - Parcela do ITR	10.000,00
1724.01.00.06	Transferencia do FUNDEB - Parcela do IPVA	177.375,00
1724.01.00.07	Transferencia do FUNDEB/ITCMD	29.562,50
1724.02.00.00	TRANSF RECUR.COMPLEMENTAÇÃO DA UNIÃO - FUNDEB	2.000.000,00
TOTAL		9.000.000,00

DESPESA COM MAGISTÉRIO (FM)

Cod Despesa	Discriminação	Previsão
12.361.0010.2201.0000	Remuner. do Magistério-ensino fundamental-60% FUNDEB	4.893.471,69
12.365.0035.2262.0000	Remun.do magistério-ensino infantil-60% FUNDEB	259.481,51
12.366.0012.2257.0000	PROEJA-Rem.do magistério-60% FUNDEB	715.407,45
12.367.0039.2272.0000	Remun.do magistério-ensino especial-60% FUNDEB	5.925,95
TOTAL		5.874.286,60

Percentual Previsto (Mínimo 60%)

65,27



PM BAIXA GRANDE DO RIBEIRO

RUA MARTINS DOS SANTOS, 2222 - CNPJ:41522178/0001-80

Orçamento Programa - Exercício de 2016

ANÁLISE DE APLICAÇÃO NO ENSINO

Quadro 16

Page 4

Lei: 42, Data: 17/12/2015

[Handwritten Signature]
OZIREZ CASTRO SILVA
PREFEITO MUNICIPAL

[Handwritten Signature]
JOAQUIM MENDES VIANA
CONTADOR CRC 5.879-0

**PM BAIXA GRANDE DO RIBEIRO**

RUA MARTINS DOS SANTOS, 2222 - CNPJ:41522178/0001-80

Orçamento Programa - Exercício de 2016

ANÁLISE DA SAÚDE

Quadro 17

Page 1

Lei: 42, Data: 17/12/2015

ANÁLISE DA SAÚDE - RECEITA PREVISTA

Cod Receita	Discriminação	Total Orçado	Aplicações	
			Obrigatórias	15%
RECEITA DE IMPOSTOS				
1112.02.00.00	IP TU	150.000,00	22.500,00	
1112.04.31.00	RETIDOS NAS FONTES	650.000,00	97.500,00	
1112.08.00.00	IMP.S/TRANSM.INTER VIVOS-BENS MOVEIS E DIREIT.SOB	2.000.000,00	300.000,00	
1113.05.00.00	ISS	1.700.000,00	255.000,00	
TRANSFERENCIAS DA UNIÃO				
1721.01.02.00	COTA-PARTE FPM	8.900.000,00	1.335.000,00	
1721.01.05.00	COTA-PARTE ITR	1.354.055,52	203.108,33	
1721.36.00.00	TRANSF.FINANCEIRA DO ICMS- DESONERAÇÃO - L.C. Nº	23.650,00	3.547,50	
TRANSFERENCIAS DO ESTADO				
1722.01.01.00	COTA-PARTE DO ICMS	10.200.000,00	1.530.000,00	
1722.01.02.00	COTA-PARTE DO IPVA	250.000,00	37.500,00	
1722.01.04.00	COTA-PARTE DO IPI SOBRE EXPORTAÇÃO	3.547,50	532,13	
MULTAS E JUROS DE MORA DE IMPOSTOS				
1911.02.01.01	MULTAS JUROS DE MORA	5.912,50	886,88	
RECEITA DA DIVIDA ATIVA TRIBUTARIA				
1931.13.00.00	RECEITA DA DIVIDA ATIVA DO ISS	5.912,50	886,88	
Sub Total - Aplicações Mínimas Obrigatórias - 15%		25.243.078,02	3.786.461,70	
OUTRAS RECEITAS (100%)				
1325.01.03.00	RECEITA REMUN.DEP6S. BANC.RECUR.VINC. FNS	30.000,00	30.000,00	
1721.33.00.01	Piso da Atenção Basica Fixo - PAB Fixo	350.000,00	350.000,00	
1721.33.00.02	Programa de Saude Bucal - PSB	200.000,00	200.000,00	
1721.33.00.03	Programa de Saude da Familia - PSF	450.000,00	450.000,00	
1721.33.00.04	Programa de Agentes Comunitarios de Saude - PACS	320.000,00	320.000,00	
1721.33.00.05	Programa de Epidemiologia e Controle de Doenças	148.995,00	148.995,00	
1721.33.00.06	Programa de Vigilancia Sanitaria	80.000,00	80.000,00	
1721.33.00.07	Programa de Assistencia Farmaceutica Basica	60.000,00	60.000,00	
1721.33.00.08	Programa Saude na Escola - PSE	60.000,00	60.000,00	
1721.33.00.09	PROGRAMA NASF	144.000,00	144.000,00	
1721.33.00.99	Outras Transf. de Recursos do SUS	150.000,00	150.000,00	
1761.01.00.00	TRANSF.CONVÊNIO UNIAO P/ O SUS	150.000,00	150.000,00	
1762.01.00.00	TRANSF.CONV.ESTADO P/ O SUS	155.000,00	155.000,00	
1762.01.00.04	Convênios do Estado para Programas de Agricultura	11.825,00	11.825,00	
2471.01.00.00	TRANSF.CONVÊNIO DA UNIAO PARA O SUS	350.000,00	350.000,00	
2472.01.00.00	TRANSFERÊNCIAS DE CONVÊNIO DOS ESTADOS P/C	150.000,00	150.000,00	
2472.02.00.00	TRANSF.CONV.ESTADOS DESTINADAS A PROGRAMA	99.330,00	99.330,00	
Sub Total		2.909.150,00	2.909.150,00	
TOTAL		28.152.228,02	6.695.611,70	

ANÁLISE DA SAÚDE - DESPESA FIXADA

Func. Programatica	Discriminação	Fixado à Aplicar
10.301.0008.1166.0000	Aquisição de ambulância	102.806,55

**PM BAIXA GRANDE DO RIBEIRO**

RUA MARTINS DOS SANTOS, 2222 - CNPJ:41522178/0001-80

Orçamento Programa - Exercício de 2016

ANÁLISE DA SAÚDE

Quadro 17

Page 2

Lei: 42, Data: 17/12/2015

10.301.0008.2160.0000	Manutenção dos serviços municipais de saúde	2.810.442,17
10.301.0009.2182.0000	Ações de Vigilância Sanitária	35.555,64
10.301.0009.2184.0000	Ações de Assistência Farmacêutica Básica	194.150,80
10.301.0009.2185.0000	Ações do Progr.de Ag.Comunitários de Saúde-PACS	320.000,00
10.301.0009.2186.0000	Ações do Programa de Saúde da Família-PSF	448.690,76
10.301.0009.2187.0000	Aquis.de gên.alimentícios p/prog.carência nutricional	50.000,00
10.301.0009.2188.0000	Ações do Programa de incentivo à Saúde Bucal	200.000,00
10.301.0009.2189.0000	Ações do Programa PPI/ECD	202.747,52
10.301.0020.1015.0000	Aquisição de Equipamentos para os Postos de Saúde	65.000,00
10.302.0020.1197.0000	Const.e ampl.de hospitais e postos de saúde	250.000,00
10.302.0020.2195.0000	Manut. e func. da Secretaria Municipal de Saúde	1.086.992,89
10.302.0020.2196.0000	Atend. hospitalar, ambul. e de saúde em geral	996.061,00
10.306.0020.2197.0000	Programa Nucleo de Saúde da Família-NASF	173.259,38

Total Despesa Fixada à Aplicar 6.935.706,71

DEDUÇÕES

(-) Despesa com Inativos e Pensionistas.	0,00
(-) Recursos de Auxílios, Subvenc e Contrib.	2.909.150,00
(+) Total Líquido	4.026.556,71

Percentual Fixado à Aplicar

15,95%

OZIREZ CASTRO SILVA
PREFEITO MUNICIPAL

JOAQUIM MENDES VIANA
CONTADOR CRC 5.879-0

**PM BAIXA GRANDE DO RIBEIRO**

RUA MARTINS DOS SANTOS, 2222 - CNPJ:41522178/0001-80

Orçamento Programa - Exercício de 2016

RECEITA/DESPESA POR FONTE DE RECURSO

Quadro 19

Page 1

Lei: 42, Data: 17/12/2015

Cod.	Descrição	RECEITA PREVISTA	DESPESA PREVISTA
001	TESOURO	23.686.605,03	23.686.605,03
00	Recursos Ordinarios	23.686.605,03	23.686.605,03
002	TRANSFERÊNCIAS E CONVÊNIO ESTADUAIS-VINCULADOS	284.743,51	284.743,51
00	Recursos Ordinarios	284.743,51	284.743,51
003	RECURSOS PRÓPRIOS DE FUNDOS ESPECIAIS DE DESPESA-VINCULADOS	675.227,65	675.227,65
00	Recursos Ordinarios	675.227,65	675.227,65
005	TRANSFERÊNCIAS E CONVÊNIO FEDERAIS-VINCULADOS	2.436.709,16	2.436.709,16
00	Recursos Ordinarios	2.436.709,16	2.436.709,16
007	OPERAÇÕES DE CRÉDITO	88.091,77	88.091,77
00	Recursos Ordinarios	88.091,77	88.091,77
008	EDUCAÇÃO	1.828.622,88	1.828.622,88
00	Recursos Ordinarios	1.468.622,88	1.468.622,88
13	Contribuicao do Salario-Educacao	360.000,00	360.000,00
009	FUNDEB	9.000.000,00	9.000.000,00
00	Recursos Ordinarios	9.000.000,00	9.000.000,00
010	SAUDE	3.000.000,00	3.000.000,00
00	Recursos Ordinarios	3.000.000,00	3.000.000,00
TOTAL		41.000.000,00	41.000.000,00

OZIRES CASTRO SILVA
PREFEITO MUNICIPAL

JOAQUIM MENDES VIANA
CONTADOR CRC 5.879-0

**PM BAIXA GRANDE DO RIBEIRO**

RUA MARTINS DOS SANTOS, 2222 - CNPJ:41522178/0001-80

Orçamento Programa - Exercício de 2016

Page 1

QUADRO AUXILIAR DE DETALHAMENTO DA DESPESA

Lei: 42, Data: 17/12/2015

ORGÃO	UNIDADE	SUB UNIDADE	Proj/Ativ	Finalidade	Categoria	Detalhada	TotalGrupo	Total Categ.	Total Func.
				F.R. - C.A.					
01	01	00	01.031.0001.1001.0000	Investimentos a Cargo da Câmara Municipal					130.000,00
			4	DESPESAS DE CAPIT				130.000,00	
			4	INVESTIMENTOS			130.000,00		
				OBRAS E INSTALAÇÕES	4.4.90.51.00	100.000,00			
				EQUIPAMENTOS E MATERIAL PERMANENTE	4.4.90.52.00	30.000,00			
			01.031.0001.1002.0000	Aquisição de Equipamentos e Material Permanente				30.000,00	30.000,00
			4	DESPESAS DE CAPIT				30.000,00	
			4	INVESTIMENTOS			30.000,00		
				OUTROS MATERIAIS PERMANENTES	4.4.90.52.99	30.000,00			
			01.031.0001.1003.0000	Aquisição de Imóveis				21.000,00	21.000,00
			4	DESPESAS DE CAPIT				21.000,00	
			4	INVESTIMENTOS			21.000,00		
				OUTRAS AQUISIÇÕES DE BENS IMÓVEIS	4.4.90.61.99	21.000,00			
			01.031.0001.1004.0000	Aquisição de Veículo para Câmara Municipal				140.000,00	140.000,00
			4	DESPESAS DE CAPIT				140.000,00	
			4	INVESTIMENTOS			140.000,00		
				VEÍCULOS DIVERSOS	4.4.90.52.48	140.000,00			
			01.031.0001.2001.0000	Manutenção e Funcionamento da Câmara Municipal				1.508.000,00	1.508.000,00
			3	DESPESAS CORREN				1.508.000,00	
			1	PESSOAL E ENCARGOS SOCIAIS			1.046.000,00		
				VENCIMENTOS E VANTAGENS FIXAS - PESSOAL CIVIL	3.1.90.11.00	850.000,00			
				OBRIGAÇÕES PATRONAIS	3.1.90.13.00	194.000,00			
				OUTRAS DESPESAS VARIÁVEIS - PESSOAL CIVIL	3.1.90.16.00	2.000,00			
			3	OUTRAS DESPESAS CORRENTES			462.000,00		
				CONTRIBUIÇÕES	3.3.50.41.00	15.000,00			
				DIÁRIAS - PESSOAL CIVIL	3.3.90.14.00	105.000,00			
				MATERIAL DE CONSUMO	3.3.90.30.00	35.000,00			
				PASSAGENS E DESPESAS COM LOCOMOÇÃO	3.3.90.33.00	5.000,00			
				SERVIÇOS DE CONSULTORIA	3.3.90.35.00	110.000,00			
				OUTROS SERVIÇOS DE TERCEIROS - PESSOA FÍSICA	3.3.90.36.00	50.000,00			
				OUTROS SERVIÇOS DE TERCEIROS - PESSOA JURÍDICA	3.3.90.39.00	100.000,00			
				SENTENÇAS JUDICIAIS	3.3.90.91.00	5.000,00			
				DESPESAS DE EXERCÍCIOS ANTERIORES	3.3.90.92.00	15.000,00			
				DESPESAS DE EXERCÍCIOS ANTERIORES	3.3.90.92.00	10.000,00			
				INDENIZAÇÕES E RESTITUIÇÕES	3.3.90.93.00	12.000,00			
			01.031.0001.2002.0000	Contribuição a entidades				15.000,00	15.000,00
			3	DESPESAS CORREN				15.000,00	
			3	OUTRAS DESPESAS CORRENTES			15.000,00		
				CONTRIBUIÇÕES	3.3.50.41.00	15.000,00			
			01.031.0001.2003.0000	Encargos com Assessoria Jurídica				140.000,00	140.000,00
			3	DESPESAS CORREN				140.000,00	
			3	OUTRAS DESPESAS CORRENTES			140.000,00		
				OUTROS SERVIÇOS DE CONSULTORIA	3.3.90.35.99	140.000,00			
TOTAL									1.984.000,00

**PM BAIXA GRANDE DO RIBEIRO**

RUA MARTINS DOS SANTOS, 2222 - CNPJ:41522178/0001-80

Orçamento Programa - Exercício de 2016

Page 2

QUADRO AUXILIAR DE DETALHAMENTO DA DESPESA

Lei: 42, Data: 17/12/2015

ORGÃO	UNIDADE	SUB UNIDADE	Proj/Ativ	Finalidade	Categoria	Detalhada	Total Grupo	Total Categ.	Total Func.
02	01	00							
				F.R. - C.A.					
Reforma, Ampliação e Restauração da Sede da Prefeitura			04.122.0002.1010.0000						58.250,00
3 DESPESAS CORREN								15.750,00	
3 OUTRAS DESPESAS CORRENTES							15.750,00		
OUTROS SERVIÇOS DE TERCEIROS - PESSOA JURÍDICA					3.3.90.39.99	15.750,00			
4 DESPESAS DE CAPIT								42.500,00	
4 INVESTIMENTOS							42.500,00		
OUTRAS OBRAS E INSTALAÇÕES					4.4.90.51.99	42.500,00			
Manutenção do Gabinete do Prefeito			04.122.0002.2041.0000						833.465,28
3 DESPESAS CORREN								566.185,19	827.539,34
1 PESSOAL E ENCARGOS SOCIAIS							566.185,19		
CONTRATAÇÃO POR TEMPO DETERMINADO					3.1.90.04.00	10.000,00			
VENCIMENTOS E VANTAGENS FIXAS - PESSOAL CIVIL					3.1.90.11.00	550.000,00			
OBRIGAÇÕES PATRONAIS					3.1.90.13.00	5.000,00			
OUTRAS DESPESAS VARIÁVEIS - PESSOAL CIVIL					3.1.90.16.00	1.185,19			
3 OUTRAS DESPESAS CORRENTES							261.354,15		
CONTRIBUIÇÕES					3.3.50.41.00	30.428,21			
DIÁRIAS - PESSOAL CIVIL					3.3.90.14.00	70.000,00			
MATERIAL DE CONSUMO					3.3.90.30.00	40.000,00			
PASSAGENS E DESPESAS COM LOCOMOÇÃO					3.3.90.33.00	5.000,00			
SERVIÇOS DE CONSULTORIA					3.3.90.35.00	5.925,94			
OUTROS SERVIÇOS DE TERCEIROS - PESSOA FÍSICA					3.3.90.36.00	30.000,00			
OUTROS SERVIÇOS DE TERCEIROS - PESSOA JURÍDICA					3.3.90.39.00	80.000,00			
4 DESPESAS DE CAPIT								5.925,94	
4 INVESTIMENTOS							5.925,94		
EQUIPAMENTOS E MATERIAL PERMANENTE					4.4.90.52.00	5.925,94			
Encargos com Assessoria Jurídica			04.122.0002.2042.0000						210.458,57
3 DESPESAS CORREN								210.458,57	
3 OUTRAS DESPESAS CORRENTES							210.458,57		
MATERIAL DE CONSUMO					3.3.90.30.00	5.250,00			
OUTROS SERVIÇOS DE CONSULTORIA					3.3.90.35.99	200.000,00			
OUTROS SERVIÇOS DE TERCEIROS - PESSOA FÍSICA					3.3.90.36.00	5.208,57			
Indenizações e Sentenças Judiciais			04.122.0002.2043.0000						30.000,00
3 DESPESAS CORREN								30.000,00	
3 OUTRAS DESPESAS CORRENTES							30.000,00		
DIVERSAS SENTENÇAS					3.3.90.91.99	30.000,00			
Contribuição Mensal a APPM			04.122.0002.2044.0000						31.500,00
3 DESPESAS CORREN								31.500,00	
3 OUTRAS DESPESAS CORRENTES							31.500,00		
CONTRIBUIÇÕES					3.3.50.41.00	31.500,00			
Encargos Com Assessoria de Imprensa			04.122.0002.2045.0000						20.000,00
3 DESPESAS CORREN								20.000,00	
3 OUTRAS DESPESAS CORRENTES							20.000,00		
OUTROS SERVIÇOS DE TERCEIROS - PESSOA FÍSICA					3.3.90.36.00	5.000,00			
OUTROS SERVIÇOS DE TERCEIROS - PESSOA JURÍDICA					3.3.90.39.00	15.000,00			
Manutenção dos Serviços de Radiodifusão			04.122.0002.2046.0000						20.750,00
3 DESPESAS CORREN								20.750,00	
3 OUTRAS DESPESAS CORRENTES							20.750,00		
OUTROS SERVIÇOS DE TERCEIROS - PESSOA FÍSICA					3.3.90.36.00	5.000,00			
OUTROS SERVIÇOS DE TERCEIROS - PESSOA JURÍDICA					3.3.90.39.00	15.750,00			

**PM BAIXA GRANDE DO RIBEIRO**

RUA MARTINS DOS SANTOS, 2222 - CNPJ:41522178/0001-80

Orçamento Programa - Exercício de 2016

Page 3

QUADRO AUXILIAR DE DETALHAMENTO DA DESPESA

Lei: 42, Data: 17/12/2015

ORGÃO	02	PREFEITURA MUNICIPAL
UNIDADE	01	GABINETE DO PREFEITO
SUB UNIDADE	00	GABINETE DO PREFEITO

Aplicacao Programada	Proj/Ativ	Finalidade	Categoria	Detalhada	TotalGrupo	Total Categ.	Total Func.
		F.R. - C.A.					
Manutenção dos Serviços de Radiodifusão	04.122.0002.2046.0000						20.750,00
Apoio as ações de policiamento e segurança pública	04.182.0018.2100.0000						73.245,57
3 DESPESAS CORREN						73.245,57	
3 OUTRAS DESPESAS CORRENTES					73.245,57		
MATERIAL DE CONSUMO			3.3.90.30.00	2.060,38			
OUTROS SERVIÇOS DE TERCEIROS - PESSOA FÍSICA			3.3.90.36.00	70.000,00			
OUTROS SERVIÇOS DE TERCEIROS - PESSOA JURÍDICA			3.3.90.39.00	1.185,19			
TOTAL							1.277.669,42

**PM BAIXA GRANDE DO RIBEIRO**

RUA MARTINS DOS SANTOS, 2222 - CNPJ:41522178/0001-80

Orçamento Programa - Exercício de 2016

Page 4

QUADRO AUXILIAR DE DETALHAMENTO DA DESPESA

Lei: 42, Data: 17/12/2015

ORGÃO	02	PREFEITURA MUNICIPAL
UNIDADE	02	SECRETARIA DE ADMINISTRAÇÃO
SUB UNIDADE	00	SECRETARIA DE ADMINISTRAÇÃO

Aplicacao Programada	Proj/Ativ	Finalidade	Categoria	Detalhada	TotalGrupo	Total Categ.	Total Func.
F.R. - C.A.							
Aquisição de Equipamentos e Materiais permanentes	04.122.0002.1011.0000						43.000,00
4	DESPEAS DE CAPIT					43.000,00	
4	INVESTIMENTOS				43.000,00		
OUTROS MATERIAIS PERMANENTES			4.4.90.52.99	43.000,00			
Aquisição de Imóveis	04.122.0002.1012.0000						40.000,00
4	DESPEAS DE CAPIT					40.000,00	
4	INVESTIMENTOS				40.000,00		
OUTRAS AQUISIÇÕES DE BENS IMÓVEIS			4.4.90.61.99	40.000,00			
Manutenção dos Serviços Telefônicos	04.122.0002.2036.0000						5.250,00
3	DESPEAS CORREN					5.250,00	
3	OUTRAS DESPEAS CORRENTES				5.250,00		
OUTROS SERVIÇOS DE TERCEIROS - PESSOA JURÍDICA			3.3.90.39.99	5.250,00			
Encargos com Eletrobrás	04.122.0002.2037.0000						200.000,00
3	DESPEAS CORREN					200.000,00	
3	OUTRAS DESPEAS CORRENTES				200.000,00		
OUTROS SERVIÇOS DE TERCEIROS - PESSOA JURÍDICA			3.3.90.39.00	200.000,00			
Encargos Com Obrigações Patronais	04.122.0002.2039.0000						82.500,00
3	DESPEAS CORREN					82.500,00	
1	PESSOAL E ENCARGOS SOCIAIS				82.500,00		
OBRIGAÇÕES PATRONAIS			3.1.90.13.00	82.500,00			
Manutenção dos serviços de administração geral	04.122.0002.2040.0000						2.491.772,66
3	DESPEAS CORREN					2.376.772,66	
1	PESSOAL E ENCARGOS SOCIAIS				754.865,82		
CONTRATAÇÃO POR TEMPO DETERMINADO			3.1.90.04.00	11.851,88			
VENCIMENTOS E VANTAGENS FIXAS - PESSOAL CIVIL			3.1.90.11.00	599.700,00			
OBRIGAÇÕES PATRONAIS			3.1.90.13.00	110.000,00			
OUTRAS DESPEAS VARIÁVEIS - PESSOAL CIVIL			3.1.90.16.00	1.185,19			
SENTENÇAS JUDICIAIS			3.1.90.91.00	1.128,75			
DESPEAS DE EXERCÍCIOS ANTERIORES			3.1.90.92.00	31.000,00			
2	JUROS E ENCARGOS DA DÍVIDA				12.980,63		
JUROS SOBRE A DÍVIDA POR CONTRATO			3.2.90.21.00	1.128,75			
OUTROS ENCARGOS SOBRE A DÍVIDA POR CONTRATO			3.2.90.22.00	11.851,88			
3	OUTRAS DESPEAS CORRENTES				1.608.926,21		
CONTRIBUIÇÕES			3.3.20.41.00	5.225,94			
DIÁRIAS - PESSOAL CIVIL			3.3.90.14.00	39.126,58			
MATERIAL DE CONSUMO			3.3.90.30.00	319.436,25			
PASSAGENS E DESPEAS COM LOCOMOÇÃO			3.3.90.33.00	1.128,75			
SERVIÇOS DE CONSULTORIA			3.3.90.35.00	200.000,00			
OUTROS SERVIÇOS DE TERCEIROS - PESSOA FÍSICA			3.3.90.36.00	320.000,00			
ARRENDAMENTO MERCANTIL			3.3.90.38.00	1.185,19			
OUTROS SERVIÇOS DE TERCEIROS - PESSOA JURÍDICA			3.3.90.39.00	660.527,05			
OUTROS AUXÍLIOS FINANCEIROS A PESSOA FÍSICA			3.3.90.48.00	1.185,19			
SENTENÇAS JUDICIAIS			3.3.90.91.00	20.555,63			
DESPEAS DE EXERCÍCIOS ANTERIORES			3.3.90.92.00	20.555,63			
INDENIZAÇÕES E RESTITUIÇÕES			3.3.90.93.00	20.000,00			
4	DESPEAS DE CAPIT					115.000,00	
4	INVESTIMENTOS				100.000,00		
EQUIPAMENTOS E MATERIAL PERMANENTE			4.4.90.52.00	100.000,00			
6	AMORTIZAÇÃO DA DÍVIDA				15.000,00		
PRINCIPAL DA DÍVIDA CONTRATUAL RESGATADA			4.6.90.71.00	15.000,00			



QUADRO AUXILIAR DE DETALHAMENTO DA DESPESA

ORGÃO	02	PREFEITURA MUNICIPAL
UNIDADE	02	SECRETARIA DE ADMINISTRAÇÃO
SUB UNIDADE	00	SECRETARIA DE ADMINISTRAÇÃO

Aplicação Programada	Proj/Ativ	Finalidade	Categoria	Detalhada	Total Grupo	Total Categ.	Total Func.
		F.R. - C.A.					
Manutenção dos serviços de administração geral	04.122.0002.2040.0000						2.491.772,66
Manutenção dos serv de trans de sinal de TV	24.722.0005.2592.0000						57.025,43
3 DESPESAS CORREN						57.025,43	
3 OUTRAS DESPESAS CORRENTES					57.025,43		
MATERIAL DE CONSUMO			3.3.90.30.00	5.000,00			
OUTROS SERVIÇOS DE TERCEIROS - PESSOA FÍSICA			3.3.90.36.00	5.000,00			
OUTROS SERVIÇOS DE TERCEIROS - PESSOA JURÍDICA			3.3.90.39.00	47.025,43			
Amortização da dívida com o INSS e FGTS	28.843.0029.2082.0000						120.000,00
4 DESPESAS DE CAPITAL						120.000,00	
6 AMORTIZAÇÃO DA DÍVIDA					120.000,00		
PRINCIPAL DA DÍVIDA CONTRATUAL RESGATADA			4.6.90.71.00	120.000,00			
Encargos com PASEP	28.846.0002.2038.0000						250.000,00
3 DESPESAS CORREN						250.000,00	
3 OUTRAS DESPESAS CORRENTES					250.000,00		
OBRIGAÇÕES TRIBUTÁRIAS E CONTRIBUTIVAS			3.3.90.47.00	250.000,00			
Reserva de contingência	99.999.0006.2999.0000						298.032,05
9 RESERVA DE CONTII						298.032,05	
9 RESERVA DE CONTINGÊNCIA					298.032,05		
RESERVA DE CONTINGÊNCIA			9.9.99.99.00	298.032,05			
TOTAL							3.587.580,14

(Handwritten signature)

**PM BAIXA GRANDE DO RIBEIRO**

RUA MARTINS DOS SANTOS, 2222 - CNPJ:41522178/0001-80

Orçamento Programa - Exercício de 2016

Page 6

QUADRO AUXILIAR DE DETALHAMENTO DA DESPESA

Lei: 42, Data: 17/12/2015

ORGÃO	02	PREFEITURA MUNICIPAL
UNIDADE	03	SEC. DE AGRICULTURA
SUB UNIDADE	00	SEC. DE AGRICULTURA

Aplicação Programada	Proj/Ativ	Finalidade	Categoria	Detalhada	Total Grupo	Total Categ.	Total Func.
		F.R. - C.A.					
Const. e ampl. de mercados, feiras e matadouros	20.605.0036.1503.0000						89.435,08
4	DESPESAS DE CAPITAL					89.435,08	
4	INVESTIMENTOS						
	OBRAS E INSTALAÇÕES		4.4.90.51.00	70.587,21			
	EQUIPAMENTOS E MATERIAL PERMANENTE		4.4.90.52.00	18.847,87			
Manutenção da Secretaria de Agricultura	20.605.0036.2500.0000						164.489,57
3	DESPESAS CORRENTES					158.563,63	
1	PESSOAL E ENCARGOS SOCIAIS					64.362,12	
	VENCIMENTOS E VANTAGENS FIXAS - PESSOAL CIVIL		3.1.90.11.00	60.806,55			
	OBRIGAÇÕES PATRONAIS		3.1.90.13.00	2.370,38			
	OUTRAS DESPESAS VARIÁVEIS - PESSOAL CIVIL		3.1.90.16.00	1.185,19			
3	OUTRAS DESPESAS CORRENTES					94.201,51	
	DIÁRIAS - PESSOAL CIVIL		3.3.90.14.00	2.370,38			
	MATERIAL DE CONSUMO		3.3.90.30.00	28.271,81			
	PASSAGENS E DESPESAS COM LOCOMOÇÃO		3.3.90.33.00	5.000,00			
	OUTROS SERVIÇOS DE TERCEIROS - PESSOA FÍSICA		3.3.90.36.00	49.135,39			
	OUTROS SERVIÇOS DE TERCEIROS - PESSOA JURÍDICA		3.3.90.39.00	9.423,93			
4	DESPESAS DE CAPITAL					5.925,94	
4	INVESTIMENTOS					5.925,94	
	EQUIPAMENTOS E MATERIAL PERMANENTE		4.4.90.52.00	5.925,94			
Manut. das ativ. de apoio ao miniprodutor	20.605.0036.2501.0000						45.543,60
3	DESPESAS CORRENTES					45.543,60	
3	OUTRAS DESPESAS CORRENTES					45.543,60	
	MATERIAL DE CONSUMO		3.3.90.30.00	15.000,00			
	PASSAGENS E DESPESAS COM LOCOMOÇÃO		3.3.90.33.00	5.000,00			
	OUTROS SERVIÇOS DE TERCEIROS - PESSOA FÍSICA		3.3.90.36.00	15.543,60			
	OUTROS SERVIÇOS DE TERCEIROS - PESSOA JURÍDICA		3.3.90.39.00	5.000,00			
	OUTROS AUXÍLIOS FINANCEIROS A PESSOA FÍSICA		3.3.90.48.00	5.000,00			
Manut. de mercados, feiras, matadouros e assemelhados	20.605.0036.2502.0000						85.667,93
3	DESPESAS CORRENTES					85.667,93	
1	PESSOAL E ENCARGOS SOCIAIS					29.128,52	
	VENCIMENTOS E VANTAGENS FIXAS - PESSOAL CIVIL		3.1.90.11.00	29.128,52			
3	OUTRAS DESPESAS CORRENTES					56.539,41	
	MATERIAL DE CONSUMO		3.3.90.30.00	28.267,61			
	OUTROS SERVIÇOS DE TERCEIROS - PESSOA FÍSICA		3.3.90.36.00	9.423,93			
	OUTROS SERVIÇOS DE TERCEIROS - PESSOA JURÍDICA		3.3.90.39.00	18.847,87			
Projetos especiais de desenvolvimento rural	20.606.0038.1525.0000						75.312,50
4	DESPESAS DE CAPITAL					75.312,50	
4	INVESTIMENTOS					75.312,50	
	OBRAS E INSTALAÇÕES		4.4.90.51.00	23.703,75			
	EQUIPAMENTOS E MATERIAL PERMANENTE		4.4.90.52.00	51.608,75			
Distribuição de Mudas, Sementes e Defensivos Agrícolas de Preparo e Correção do Solo.	20.607.0038.2004.0000						26.250,00
3	DESPESAS CORRENTES					26.250,00	
3	OUTRAS DESPESAS CORRENTES					26.250,00	
	OUTROS SERVIÇOS DE TERCEIROS - PESSOA JURÍDICA		3.3.90.39.00	26.250,00			
Aquisição de Equipamentos, Implementos e Máquinas Agrícolas	20.608.0016.1013.0000						21.000,00
4	DESPESAS DE CAPITAL					21.000,00	

**PM BAIXA GRANDE DO RIBEIRO**

RUA MARTINS DOS SANTOS, 2222 - CNPJ:41522178/0001-80

Orçamento Programa - Exercício de 2016

Page 7

QUADRO AUXILIAR DE DETALHAMENTO DA DESPESA

Lei: 42, Data: 17/12/2015

ORGÃO	02	PREFEITURA MUNICIPAL						
UNIDADE	03	SEC. DE AGRICULTURA						
SUB UNIDADE	00	SEC. DE AGRICULTURA						
Aplicacao Programada	Proj/Ativ	Finalidade	Categoria	Detalhada	TotalGrupo	Total Categ.	Total Func.	
F.R. - C.A.								
Aquisição de Equipamentos, Implementos e Maquinas Agrícolas	20.608.0016.1013.0000						21.000,00	
4	DESpesas DE CAPIT					21.000,00		
4	INVESTIMENTOS				21.000,00			
	VEICULOS DE TRACÇÃO MECÂNICA		4.4.90.52.52	21.000,00				
Distribuição de Mudaz, Sementes e Defensivos Agrícolas de Preparo e Correção do Solo.	20.608.0017.2004.0000						31.500,00	
3	DESpesas CORREN					31.500,00		
3	OUTRAS DESPESAS CORRENTES				31.500,00			
	MATERIAL DE CONSUMO		3.3.90.30.00	31.500,00				
Distribuição de sementes	20.608.0017.2543.0000						5.925,94	
3	DESpesas CORREN					5.925,94		
3	OUTRAS DESPESAS CORRENTES				5.925,94			
	MATERIAL DE CONSUMO		3.3.90.30.00	5.925,94				
Distribuição de mudas	20.608.0017.2544.0000						5.925,94	
3	DESpesas CORREN					5.925,94		
3	OUTRAS DESPESAS CORRENTES				5.925,94			
	MATERIAL DE CONSUMO		3.3.90.30.00	5.925,94				
Ações de impl. e desenv. da Bovinocultura	20.608.0024.2552.0000						11.851,89	
3	DESpesas CORREN					4.740,76		
3	OUTRAS DESPESAS CORRENTES				4.740,76			
	MATERIAL DE CONSUMO		3.3.90.30.00	2.370,38				
	OUTROS SERVIÇOS DE TERCEIROS - PESSOA FÍSICA		3.3.90.36.00	2.370,38				
4	DESpesas DE CAPIT					7.111,13		
4	INVESTIMENTOS				7.111,13			
	EQUIPAMENTOS E MATERIAL PERMANENTE		4.4.90.52.00	7.111,13				
TOTAL							562.902,45	

**PM BAIXA GRANDE DO RIBEIRO**

RUA MARTINS DOS SANTOS, 2222 - CNPJ:41522178/0001-80

Orçamento Programa - Exercício de 2016

Page 8

QUADRO AUXILIAR DE DETALHAMENTO DA DESPESA

Lei: 42, Data: 17/12/2015

ORGÃO	02	PREFEITURA MUNICIPAL							
UNIDADE	04	SECRETARIA DE OBRAS E INFRA-ESTRUTURA							
SUB UNIDADE	00	SECRETARIA DE OBRAS E INFRA-ESTRUTURA							
Aplicação Programada	Proj/Ativ	Finalidade	Categoria	Detalhada	Total Grupo	Total Categ.	Total Func.		
F.R. - C.A.									
Const. e rec. de calçamentos e outros pav. em lograd.públicos	15.451.0013.1320.0000						958.894,82		
4 DESPESAS DE CAPIT						958.894,82			
4 INVESTIMENTOS					958.894,82				
OBRAS E INSTALAÇÕES			4.4.90.51.00	458.894,82					
OBRAS E INSTALAÇÕES			4.4.90.51.00	500.000,00					
Construção e recuperação de praças e jardins	15.451.0013.1322.0000						23.703,75		
4 DESPESAS DE CAPIT						23.703,75			
4 INVESTIMENTOS					23.703,75				
OBRAS E INSTALAÇÕES			4.4.90.51.00	23.703,75					
Construção e recuperação de cemitérios	15.451.0013.1324.0000						24.239,34		
4 DESPESAS DE CAPIT						24.239,34			
4 INVESTIMENTOS					24.239,34				
OBRAS E INSTALAÇÕES			4.4.90.51.00	24.239,34					
Manutenção dos serviços de utilidade pública	15.451.0013.2320.0000						2.062.190,64		
3 DESPESAS CORREN						2.038.486,89			
1 PESSOAL E ENCARGOS SOCIAIS					556.945,45				
VENCIMENTOS E VANTAGENS FIXAS - PESSOAL CIVIL			3.1.90.11.00	500.000,00					
OBRIGAÇÕES PATRONAIS			3.1.90.13.00	11.851,88					
OUTRAS DESPESAS VARIÁVEIS - PESSOAL CIVIL			3.1.90.16.00	1.185,19					
DESPESAS DE EXERCÍCIOS ANTERIORES			3.1.90.92.00	43.908,38					
3 OUTRAS DESPESAS CORRENTES					1.481.541,44				
DIÁRIAS - PESSOAL CIVIL			3.3.90.14.00	20.000,00					
MATERIAL DE CONSUMO			3.3.90.30.00	502.312,50					
OUTROS SERVIÇOS DE TERCEIROS - PESSOA FÍSICA			3.3.90.36.00	402.400,00					
OUTROS SERVIÇOS DE TERCEIROS - PESSOA JURÍDICA			3.3.90.39.00	550.000,00					
DESPESAS DE EXERCÍCIOS ANTERIORES			3.3.90.92.00	5.643,75					
INDENIZAÇÃO PELA EXECUÇÃO DE TRABALHOS DE CAMPO			3.3.90.95.00	1.185,19					
4 DESPESAS DE CAPIT						23.703,75			
4 INVESTIMENTOS					23.703,75				
EQUIPAMENTOS E MATERIAL PERMANENTE			4.4.90.52.00	23.703,75					
Aquisição de Equipamento para Limpeza Pública	15.452.0013.1005.0000						52.500,00		
4 DESPESAS DE CAPIT						52.500,00			
4 INVESTIMENTOS					52.500,00				
EQUIPAMENTOS E MATERIAL PERMANENTE			4.4.90.52.00	52.500,00					
Apoio às ações de melhoria de habitações populares	16.481.0014.2400.0000						118.518,76		
3 DESPESAS CORREN						118.518,76			
3 OUTRAS DESPESAS CORRENTES					118.518,76				
MATERIAL DE CONSUMO			3.3.90.30.00	35.555,63					
OUTROS SERVIÇOS DE TERCEIROS - PESSOA FÍSICA			3.3.90.36.00	77.037,19					
OUTROS SERVIÇOS DE TERCEIROS - PESSOA JURÍDICA			3.3.90.39.00	5.925,94					
Obras de const., compl. e melhoria de habitações populares	16.482.0022.1410.0000						150.000,00		
4 DESPESAS DE CAPIT						150.000,00			
4 INVESTIMENTOS					150.000,00				
OBRAS E INSTALAÇÕES			4.4.90.51.00	150.000,00					
Apoio às ações de melhoria de habitações populares	16.482.0022.2410.0000						237.037,51		
3 DESPESAS CORREN						237.037,51			

**PM BAIXA GRANDE DO RIBEIRO**

RUA MARTINS DOS SANTOS, 2222 - CNPJ:41522178/0001-80

Orçamento Programa - Exercício de 2016

Page 9

QUADRO AUXILIAR DE DETALHAMENTO DA DESPESA

Lei: 42, Data: 17/12/2015

ORGÃO	02	PREFEITURA MUNICIPAL
UNIDADE	04	SECRETARIA DE OBRAS E INFRA-ESTRUTURA
SUB UNIDADE	00	SECRETARIA DE OBRAS E INFRA-ESTRUTURA

Aplicacao Programada	Proj/Ativ	Finalidade	Categoria	Detalhada	TotalGrupo	Total Categ.	Total Func.
		F.R. - C.A.					
Apoio às ações de melhoria de habitações populares	16.482.0022.2410.0000						237.037,51
3	DESPESAS CORREN					237.037,51	
3	OUTRAS DESPESAS CORRENTES				237.037,51		
	MATERIAL DE CONSUMO		3.3.90.30.00	35.555,63			
	OUTROS SERVIÇOS DE TERCEIROS - PESSOA FÍSICA		3.3.90.36.00	142.222,50			
	OUTROS SERVIÇOS DE TERCEIROS - PESSOA JURÍDICA		3.3.90.39.00	59.259,38			
Construção de fossas sépticas na zona rural	17.511.0015.1421.0000						59.259,38
4	DESPESAS DE CAPIT					59.259,38	
4	INVESTIMENTOS				59.259,38		
	OBRAS E INSTALAÇÕES		4.4.90.51.00	59.259,38			
Manutenção das atividades de saneamento básico	17.511.0015.2420.0000						104.222,26
3	DESPESAS CORREN					88.296,32	
3	OUTRAS DESPESAS CORRENTES				88.296,32		
	MATERIAL DE CONSUMO		3.3.90.30.00	2.370,38			
	OUTROS SERVIÇOS DE TERCEIROS - PESSOA FÍSICA		3.3.90.36.00	80.000,00			
	OUTROS SERVIÇOS DE TERCEIROS - PESSOA JURÍDICA		3.3.90.39.00	5.925,94			
4	DESPESAS DE CAPIT					15.925,94	
4	INVESTIMENTOS				15.925,94		
	OBRAS E INSTALAÇÕES		4.4.90.51.00	10.000,00			
	EQUIPAMENTOS E MATERIAL PERMANENTE		4.4.90.52.00	5.925,94			
Construção de fossas domiciliares	17.512.0023.1454.0000						59.259,38
4	DESPESAS DE CAPIT					59.259,38	
4	INVESTIMENTOS				59.259,38		
	OBRAS E INSTALAÇÕES		4.4.90.51.00	59.259,38			
Manutenção da Divisão de Limpeza Pública	17.512.0023.2006.0000						100.000,00
3	DESPESAS CORREN					100.000,00	
3	OUTRAS DESPESAS CORRENTES				100.000,00		
	OUTROS SERVIÇOS DE TERCEIROS - PESSOA FÍSICA		3.3.90.36.00	50.000,00			
	OUTROS SERVIÇOS DE TERCEIROS - PESSOA JURÍDICA		3.3.90.39.00	50.000,00			
Manutenção das atividades de saneamento básico	17.512.0023.2450.0000						182.963,14
3	DESPESAS CORREN					62.814,94	
1	PESSOAL E ENCARGOS SOCIAIS				62.814,94		
	VENCIMENTOS E VANTAGENS FIXAS - PESSOAL CIVIL		3.1.90.11.00	59.259,38			
	OBRIGAÇÕES PATRONAIS		3.1.90.13.00	3.555,56			
3	OUTRAS DESPESAS CORRENTES				120.148,20		
	MATERIAL DE CONSUMO		3.3.90.30.00	11.851,88			
	PASSAGENS E DESPESAS COM LOCOMOÇÃO		3.3.90.33.00	2.370,38			
	OUTROS SERVIÇOS DE TERCEIROS - PESSOA FÍSICA		3.3.90.36.00	50.000,00			
	OUTROS SERVIÇOS DE TERCEIROS - PESSOA JURÍDICA		3.3.90.39.00	50.000,00			
	DESPESAS DE EXERCÍCIOS ANTERIORES		3.3.90.92.00	5.925,94			
Constr. ampl.e ref. de rede de energia elétrica	25.752.0025.1590.0000						203.555,56
4	DESPESAS DE CAPIT					203.555,56	
4	INVESTIMENTOS				203.555,56		
	OBRAS E INSTALAÇÕES		4.4.90.51.00	50.000,00			
	OBRAS E INSTALAÇÕES		4.4.90.51.00	150.000,00			
	AQUISIÇÃO DE IMÓVEIS		4.4.90.61.00	3.555,56			
Encargos com a iluminação pública	25.752.0025.2590.0000						75.391,47
3	DESPESAS CORREN					75.391,47	

**PM BAIXA GRANDE DO RIBEIRO**

RUA MARTINS DOS SANTOS, 2222 - CNPJ:41522178/0001-80

Orçamento Programa - Exercício de 2016

Page 10

QUADRO AUXILIAR DE DETALHAMENTO DA DESPESA

Lei: 42, Data: 17/12/2015

ORGÃO	02	PREFEITURA MUNICIPAL
UNIDADE	04	SECRETARIA DE OBRAS E INFRA-ESTRUTURA
SUB UNIDADE	00	SECRETARIA DE OBRAS E INFRA-ESTRUTURA

Aplicacao Programada	Proj/Ativ	Finalidade	Categoria	Detalhada	TotalGrupo	Total Categ.	Total Func.
F.R. - C.A.							
Encargos com a iluminação pública	25.752.0025.2590.0000						75.391,47
3 DESPESAS CORREN						75.391,47	
3 OUTRAS DESPESAS CORRENTES					75.391,47		
OUTROS SERVIÇOS DE TERCEIROS - PESSOA JURIDICA			3.3.90.39.00	75.391,47			
Construção e melhoria e pontes e estradas	26.782.0026.1613.0000						150.000,00
4 DESPESAS DE CAPIT						150.000,00	
4 INVESTIMENTOS					150.000,00		
OBRAS E INSTALAÇÕES			4.4.90.51.00	150.000,00			
Aquisição de veículos, maquinas e equipa. de terraplanagem	26.782.0026.1614.0000						50.000,00
4 DESPESAS DE CAPIT						50.000,00	
4 INVESTIMENTOS					50.000,00		
EQUIPAMENTOS E MATERIAL PERMANENTE			4.4.90.52.00	50.000,00			
Construção ref.e ampli.do terminal rodoviário	26.782.0026.1616.0000						23.703,75
4 DESPESAS DE CAPIT						23.703,75	
4 INVESTIMENTOS					23.703,75		
OBRAS E INSTALAÇÕES			4.4.90.51.00	23.703,75			
Conservação e recuperação de pontes e estradas	26.782.0026.2610.0000						1.300.000,00
3 DESPESAS CORREN						550.000,00	
3 OUTRAS DESPESAS CORRENTES					550.000,00		
MATERIAL DE CONSUMO			3.3.90.30.00	50.000,00			
OUTROS SERVIÇOS DE TERCEIROS - PESSOA FÍSICA			3.3.90.36.00	150.000,00			
OUTROS SERVIÇOS DE TERCEIROS - PESSOA JURÍDICA			3.3.90.39.00	350.000,00			
4 DESPESAS DE CAPIT						750.000,00	
4 INVESTIMENTOS					750.000,00		
OBRAS E INSTALAÇÕES			4.4.90.51.00	750.000,00			
Manut. de Dep. de Transporte e Serviços Urbanos	26.782.0026.2611.0000						459.401,94
3 DESPESAS CORREN						459.401,94	
1 PESSOAL E ENCARGOS SOCIAIS					102.806,55		
VENCIMENTOS E VANTAGENS FIXAS - PESSOAL CIVIL			3.1.90.11.00	102.806,55			
3 OUTRAS DESPESAS CORRENTES					356.595,39		
MATERIAL DE CONSUMO			3.3.90.30.00	214.180,31			
PASSAGENS E DESPESAS COM LOCOMOÇÃO			3.3.90.33.00	5.000,00			
OUTROS SERVIÇOS DE TERCEIROS - PESSOA FÍSICA			3.3.90.36.00	18.847,87			
OUTROS SERVIÇOS DE TERCEIROS - PESSOA JURÍDICA			3.3.90.39.00	110.000,00			
DESPESAS DE EXERCÍCIOS ANTERIORES			3.3.90.92.00	8.567,21			

TOTAL

6.394.841,70

**PM BAIXA GRANDE DO RIBEIRO**

RUA MARTINS DOS SANTOS, 2222 - CNPJ:41522178/0001-80

Orçamento Programa - Exercício de 2016

Page 11

QUADRO AUXILIAR DE DETALHAMENTO DA DESPESA

Lei: 42, Data: 17/12/2015

ORGÃO	02	PREFEITURA MUNICIPAL
UNIDADE	05	SECRETARIA DE SAÚDE E SANEAMENTO
SUB UNIDADE	01	FUNDO MUNICIPAL DE SAÚDE

Aplicação Programada Proj/Ativ Finalidade Categoria Detalhada TotalGrupo Total Categ. Total Func.
F.R. - C.A.

Aquisição de ambulância		10.301.0008.1166.0000					102.806,55
4	DESPESAS DE CAPIT					102.806,55	
4	INVESTIMENTOS						
	EQUIPAMENTOS E MATERIAL PERMANENTE		4.4.90.52.00	102.806,55			
Manutenção dos serviços municipais de saúde		10.301.0008.2160.0000					2.810.442,17
3	DESPESAS CORREN					2.697.055,92	
1	PESSOAL E ENCARGOS SOCIAIS				1.504.075,29		
	CONTRATAÇÃO POR TEMPO DETERMINADO		3.1.90.04.00	114.003,75			
	VENCIMENTOS E VANTAGENS FIXAS - PESSOAL CIVIL		3.1.90.11.00	900.000,00			
	VENCIMENTOS E VANTAGENS FIXAS - PESSOAL CIVIL		3.1.90.11.00	274.405,71			
	OBRIGAÇÕES PATRONAIS		3.1.90.13.00	180.000,00			
	OUTRAS DESPESAS VARIÁVEIS - PESSOAL CIVIL		3.1.90.16.00	23.813,95			
	SENTENÇAS JUDICIAIS		3.1.90.91.00	5.925,94			
	DESPESAS DE EXERCÍCIOS ANTERIORES		3.1.90.92.00	5.925,94			
2	JUROS E ENCARGOS DA DÍVIDA				1.128,75		
	JUROS SOBRE A DÍVIDA POR CONTRATO		3.2.90.21.00	1.128,75			
3	OUTRAS DESPESAS CORRENTES				1.191.851,88		
	DIÁRIAS - PESSOAL CIVIL		3.3.90.14.00	80.000,00			
	MATERIAL DE CONSUMO		3.3.90.30.00	400.000,00			
	OUTROS SERVIÇOS DE TERCEIROS - PESSOA FÍSICA		3.3.90.36.00	500.000,00			
	OUTROS SERVIÇOS DE TERCEIROS - PESSOA JURÍDICA		3.3.90.39.00	200.000,00			
	SENTENÇAS JUDICIAIS		3.3.90.91.00	5.925,94			
	DESPESAS DE EXERCÍCIOS ANTERIORES		3.3.90.92.00	5.925,94			
4	DESPESAS DE CAPIT					113.386,25	
4	INVESTIMENTOS				110.000,00		
	EQUIPAMENTOS E MATERIAL PERMANENTE		4.4.90.52.00	110.000,00			
6	AMORTIZAÇÃO DA DÍVIDA				3.386,25		
	PRINCIPAL DA DÍVIDA CONTRATUAL RESGATADA		4.6.90.71.00	3.386,25			
Ações de Vigilância Sanitária		10.301.0009.2182.0000					35.555,64
3	DESPESAS CORREN					35.555,64	
1	PESSOAL E ENCARGOS SOCIAIS				7.111,13		
	VENCIMENTOS E VANTAGENS FIXAS - PESSOAL CIVIL		3.1.90.11.00	5.925,94			
	OBRIGAÇÕES PATRONAIS		3.1.90.13.00	1.185,19			
3	OUTRAS DESPESAS CORRENTES				28.444,51		
	DIÁRIAS - PESSOAL CIVIL		3.3.90.14.00	1.185,19			
	MATERIAL DE CONSUMO		3.3.90.30.00	2.370,38			
	OUTROS SERVIÇOS DE TERCEIROS - PESSOA FÍSICA		3.3.90.36.00	23.703,75			
	OUTROS SERVIÇOS DE TERCEIROS - PESSOA JURÍDICA		3.3.90.39.00	1.185,19			
Ações de Assistência Farmacêutica Básica		10.301.0009.2184.0000					194.150,80
3	DESPESAS CORREN					194.150,80	
3	OUTRAS DESPESAS CORRENTES				194.150,80		
	MATERIAL DE CONSUMO		3.3.90.30.00	157.075,40			
	MATERIAL DE CONSUMO		3.3.90.30.00	37.075,40			
Ações do Progr.de Ag.Comunitários de Saúde-PACS		10.301.0009.2185.0000					320.000,00
3	DESPESAS CORREN					318.814,81	
1	PESSOAL E ENCARGOS SOCIAIS				258.370,24		
	VENCIMENTOS E VANTAGENS FIXAS - PESSOAL CIVIL		3.1.90.11.00	250.177,48			
	OBRIGAÇÕES PATRONAIS		3.1.90.13.00	8.192,76			



QUADRO AUXILIAR DE DETALHAMENTO DA DESPESA

Lei: 42, Data: 17/12/2015

ORGÃO	02	PREFEITURA MUNICIPAL
UNIDADE	05	SECRETARIA DE SAÚDE E SANEAMENTO
SUB UNIDADE	01	FUNDO MUNICIPAL DE SAÚDE

Aplicacao Programada	Proj/Ativ	Finalidade	Categoria	Detalhada	TotalGrupo	Total Categ.	Total Func.
		F.R. - C.A.					
Ações do Progr.de Ag.Comunitários de Saúde-PACS		10.301.0009.2185.0000					320.000,00
3	DESPESAS CORREN					318.814,81	
3	OUTRAS DESPESAS CORRENTES				60.444,57		
	DIÁRIAS - PESSOAL CIVIL		3.3.90.14.00	5.925,94			
	MATERIAL DE CONSUMO		3.3.90.30.00	1.185,19			
	OUTROS SERVIÇOS DE TERCEIROS - PESSOA FÍSICA		3.3.90.36.00	47.407,50			
	OUTROS SERVIÇOS DE TERCEIROS - PESSOA JURÍDICA		3.3.90.39.00	5.925,94			
4	DESPESAS DE CAPIT					1.185,19	
4	INVESTIMENTOS				1.185,19		
	EQUIPAMENTOS E MATERIAL PERMANENTE		4.4.90.52.00	1.185,19			
Ações do Programa de Saúde da Família-PSF		10.301.0009.2186.0000					448.690,76
3	DESPESAS CORREN					447.505,57	
1	PESSOAL E ENCARGOS SOCIAIS				421.875,69		
	VENCIMENTOS E VANTAGENS FIXAS - PESSOAL CIVIL		3.1.90.11.00	405.690,50			
	OBRIGAÇÕES PATRONAIS		3.1.90.13.00	15.000,00			
	OUTRAS DESPESAS VARIÁVEIS - PESSOAL CIVIL		3.1.90.16.00	1.185,19			
3	OUTRAS DESPESAS CORRENTES				25.629,88		
	DIÁRIAS - PESSOAL CIVIL		3.3.90.14.00	1.185,19			
	OUTROS SERVIÇOS DE TERCEIROS - PESSOA FÍSICA		3.3.90.36.00	18.518,75			
	OUTROS SERVIÇOS DE TERCEIROS - PESSOA JURÍDICA		3.3.90.39.00	5.925,94			
4	DESPESAS DE CAPIT					1.185,19	
4	INVESTIMENTOS				1,185,19		
	EQUIPAMENTOS E MATERIAL PERMANENTE		4.4.90.52.00	1,185,19			
Aquis.de gén.alimentícios p/prog.carência nutricional		10.301.0009.2187.0000					50.000,00
3	DESPESAS CORREN					50.000,00	
3	OUTRAS DESPESAS CORRENTES				50.000,00		
	MATERIAL DE CONSUMO		3.3.90.30.00	50.000,00			
Ações do Programa de Incentivo à Saúde Bucal		10.301.0009.2188.0000					200.000,00
3	DESPESAS CORREN					200.000,00	
1	PESSOAL E ENCARGOS SOCIAIS				150.000,00		
	VENCIMENTOS E VANTAGENS FIXAS - PESSOAL CIVIL		3.1.90.11.00	150.000,00			
3	OUTRAS DESPESAS CORRENTES				50.000,00		
	MATERIAL DE CONSUMO		3.3.90.30.00	15.000,00			
	OUTROS SERVIÇOS DE TERCEIROS - PESSOA FÍSICA		3.3.90.36.00	20.000,00			
	OUTROS SERVIÇOS DE TERCEIROS - PESSOA JURÍDICA		3.3.90.39.00	15.000,00			
Ações do Programa PPI/ÉCD		10.301.0009.2189.0000					202.747,52
3	DESPESAS CORREN					202.747,52	
1	PESSOAL E ENCARGOS SOCIAIS				48.537,70		
	VENCIMENTOS E VANTAGENS FIXAS - PESSOAL CIVIL		3.1.90.11.00	34.268,85			
	OUTRAS DESPESAS VARIÁVEIS - PESSOAL CIVIL		3.1.90.16.00	14.268,85			
3	OUTRAS DESPESAS CORRENTES				154.209,82		
	DIÁRIAS - PESSOAL CIVIL		3.3.90.14.00	8.567,21			
	MATERIAL DE CONSUMO		3.3.90.30.00	77.104,91			
	PASSAGENS E DESPESAS COM LOCOMOÇÃO		3.3.90.33.00	8.567,21			
	OUTROS SERVIÇOS DE TERCEIROS - PESSOA FÍSICA		3.3.90.36.00	34.268,85			
	OUTROS SERVIÇOS DE TERCEIROS - PESSOA JURÍDICA		3.3.90.39.00	25.701,64			
Aquisição de Equipamentos para os Postos de Saúde		10.301.0020.1015.0000					65.000,00
4	DESPESAS DE CAPIT					65.000,00	
4	INVESTIMENTOS				65.000,00		
	EQUIPAMENTOS E MATERIAL PERMANENTE		4.4.90.52.00	42.500,00			
	EQUIPAMENTOS E MATERIAL PERMANENTE		4.4.90.52.00	22.500,00			

**PM BAIXA GRANDE DO RIBEIRO**

RUA MARTINS DOS SANTOS, 2222 - CNPJ:41522178/0001-80

Orçamento Programa - Exercício de 2016

Page 13

QUADRO AUXILIAR DE DETALHAMENTO DA DESPESA

Lei: 42, Data: 17/12/2015

ORGÃO	02	PREFEITURA MUNICIPAL
UNIDADE	05	SECRETARIA DE SAÚDE E SANEAMENTO
SUB UNIDADE	01	FUNDO MUNICIPAL DE SAÚDE

Aplicacao Programada	Proj/Ativ	Finalidade	Categoria	Detalhada	TotalGrupo	Total Categ.	Total Func.
		F.R. - C.A.					

Aquisição de Equipamentos para os Postos de Saúde	10.301.0020.1015.0000						65.000,00
Const.e ampl.de hospitais e postos de saúde	10.302.0020.1197.0000						250.000,00
4 DESPESAS DE CAPIT						250.000,00	
4 INVESTIMENTOS					250.000,00		
OBRAS E INSTALAÇÕES			4.4.90.51.00	150.000,00			
OBRAS E INSTALAÇÕES			4.4.90.51.00	100.000,00			
Manut. e func. da Secretaria Municipal de Saúde	10.302.0020.2195.0000						1.086.992,89
3 DESPESAS CORREN						1.066.992,89	
1 PESSOAL E ENCARGOS SOCIAIS					292.473,63		
VENCIMENTOS E VANTAGENS FIXAS - PESSOAL CIVIL			3.1.90.11.00	190.547,50			
OBRIGAÇÕES PATRONAIS			3.1.90.13.00	94.815,00			
OUTRAS DESPESAS VARIÁVEIS - PESSOAL CIVIL			3.1.90.16.00	1.185,19			
DESPESAS DE EXERCÍCIOS ANTERIORES			3.1.90.92.00	5.925,94			
3 OUTRAS DESPESAS CORRENTES					774.519,26		
DIÁRIAS - PESSOAL CIVIL			3.3.90.14.00	5.925,94			
MATERIAL DE CONSUMO			3.3.90.30.00	237.037,50			
PASSAGENS E DESPESAS COM LOCOMOÇÃO			3.3.90.33.00	1.185,19			
SERVIÇOS DE CONSULTORIA			3.3.90.35.00	5.925,94			
OUTROS SERVIÇOS DE TERCEIROS - PESSOA FÍSICA			3.3.90.36.00	400.000,00			
OUTROS SERVIÇOS DE TERCEIROS - PESSOA JURÍDICA			3.3.90.39.00	118.518,75			
DESPESAS DE EXERCÍCIOS ANTERIORES			3.3.90.92.00	5.925,94			
4 DESPESAS DE CAPIT						20.000,00	
4 INVESTIMENTOS					20.000,00		
EQUIPAMENTOS E MATERIAL PERMANENTE			4.4.90.52.00	20.000,00			
Atend. hospitalar, ambul. e de saúde em geral	10.302.0020.2196.0000						996.061,00
3 DESPESAS CORREN						896.061,00	
1 PESSOAL E ENCARGOS SOCIAIS					255.256,97		
CONTRATAÇÃO POR TEMPO DETERMINADO			3.1.90.04.00	5.643,75			
VENCIMENTOS E VANTAGENS FIXAS - PESSOAL CIVIL			3.1.90.11.00	200.501,31			
OBRIGAÇÕES PATRONAIS			3.1.90.13.00	33.715,76			
OUTRAS DESPESAS VARIÁVEIS - PESSOAL CIVIL			3.1.90.16.00	10.881,15			
DESPESAS DE EXERCÍCIOS ANTERIORES			3.1.90.92.00	4.515,00			
3 OUTRAS DESPESAS CORRENTES					640.804,03		
DIÁRIAS - PESSOAL CIVIL			3.3.90.14.00	91.891,54			
MATERIAL DE CONSUMO			3.3.90.30.00	126.510,30			
Material, Bem ou Serviço para Distribuição Gratuita			3.3.90.32.00	18.847,87			
PASSAGENS E DESPESAS COM LOCOMOÇÃO			3.3.90.33.00	4.268,85			
OUTROS SERVIÇOS DE TERCEIROS - PESSOA FÍSICA			3.3.90.36.00	194.551,35			
OUTROS SERVIÇOS DE TERCEIROS - PESSOA JURÍDICA			3.3.90.39.00	130.494,79			
OUTROS AUXÍLIOS FINANCEIROS A PESSOA FÍSICA			3.3.90.48.00	34.268,85			
OUTROS AUXÍLIOS FINANCEIROS A PESSOA FÍSICA			3.3.90.48.00	14.268,85			
DESPESAS DE EXERCÍCIOS ANTERIORES			3.3.90.92.00	8.567,21			
INDENIZAÇÕES E RESTITUIÇÕES			3.3.90.93.00	8.567,21			
INDENIZAÇÃO PELA EXECUÇÃO DE TRABALHOS DE CAMPO			3.3.90.95.00	8.567,21			
4 DESPESAS DE CAPIT						100.000,00	
4 INVESTIMENTOS					100.000,00		
EQUIPAMENTOS E MATERIAL PERMANENTE			4.4.90.52.00	100.000,00			
Programa Nucleo de Saúde da Família-NASF	10.306.0020.2197.0000						173.259,38
3 DESPESAS CORREN						173.259,38	
1 PESSOAL E ENCARGOS SOCIAIS					144.000,00		
VENCIMENTOS E VANTAGENS FIXAS - PESSOAL CIVIL			3.1.90.11.00	144.000,00			

**PM BAIXA GRANDE DO RIBEIRO**

RUA MARTINS DOS SANTOS, 2222 - CNPJ:41522178/0001-80

Orçamento Programa - Exercício de 2016

Page 14

QUADRO AUXILIAR DE DETALHAMENTO DA DESPESA

Lei: 42, Data: 17/12/2015

ORGÃO	02	PREFEITURA MUNICIPAL
UNIDADE	05	SECRETARIA DE SAÚDE E SANEAMENTO
SUB UNIDADE	01	FUNDO MUNICIPAL DE SAÚDE

Aplicacao Programada	Proj/Ativ	Finalidade	Categoria	Detalhada	TotalGrupo	Total Categ.	Total Func.
		F.R. - C.A.					
Programa Nucleo de Saúde da Família-NASF	10.306.0020.2197.0000						173.259,38
3	DESPESAS CORREN					173.259,38	
3	OUTRAS DESPESAS CORRENTES				29.259,38		
	MATERIAL DE CONSUMO		3.3.90.30.00	11.481,56			
	OUTROS SERVIÇOS DE TERCEIROS - PESSOA FÍSICA		3.3.90.36.00	11.851,88			
	OUTROS SERVIÇOS DE TERCEIROS - PESSOA JURÍDICA		3.3.90.39.00	5.925,94			
TOTAL							6.935.706,71

**PM BAIXA GRANDE DO RIBEIRO**

RUA MARTINS DOS SANTOS, 2222 - CNPJ:41522178/0001-80

Orçamento Programa - Exercício de 2016

Page 15

QUADRO AUXILIAR DE DETALHAMENTO DA DESPESA

Lei: 42, Data: 17/12/2015

ORGÃO	02	PREFEITURA MUNICIPAL
UNIDADE	06	SECRETARIA DE MEIO AMBIENTE
SUB UNIDADE	00	SECRETARIA DE MEIO AMBIENTE

Aplicação Programada	Proj/Ativ	Finalidade	Categoria	Detalhada	Total Grupo	Total Categ.	Total Func.
		F.R. - C.A.					
Construção, ampliação e equipamentos hídricos	18.541.0016.1481.0000						150.000,00
4	DESPESAS DE CAPITAL					150.000,00	
4	INVESTIMENTOS				150.000,00		
	OBRAS E INSTALAÇÕES		4.4.90.51.00	100.000,00			
	EQUIPAMENTOS E MATERIAL PERMANENTE		4.4.90.52.00	50.000,00			
Manutenção da Secretaria de Meio Ambiente	18.541.0016.2005.0000						241.500,00
3	DESPESAS CORREN					241.500,00	
1	PESSOAL E ENCARGOS SOCIAIS				84.000,00		
	VENCIMENTOS E VANTAGENS FIXAS - PESSOAL CIVIL		3.1.90.11.00	84.000,00			
3	OUTRAS DESPESAS CORRENTES				157.500,00		
	DIÁRIAS - PESSOAL CIVIL		3.3.90.14.00	157.500,00			
Manutenção de recursos hídricos	18.544.0034.2486.0000						131.250,00
3	DESPESAS CORREN					131.250,00	
3	OUTRAS DESPESAS CORRENTES				131.250,00		
	MATERIAL DE CONSUMO		3.3.90.30.00	57.750,00			
	OUTROS SERVIÇOS DE TERCEIROS - PESSOA FÍSICA		3.3.90.36.00	42.000,00			
	OUTROS SERVIÇOS DE TERCEIROS - PESSOA JURÍDICA		3.3.90.39.00	31.500,00			
Distribuição de Mudas, Sementes e Defensivos Agrícolas de Preparo e Correção do Solo	18.608.0038.2004.0000						31.500,00
3	DESPESAS CORREN					31.500,00	
3	OUTRAS DESPESAS CORRENTES				31.500,00		
	OUTROS SERVIÇOS DE TERCEIROS - PESSOA FÍSICA		3.3.90.36.00	31.500,00			
TOTAL							554.250,00

**PM BAIXA GRANDE DO RIBEIRO**

RUA MARTINS DOS SANTOS, 2222 - CNPJ:41522178/0001-80

Orçamento Programa - Exercício de 2016

Page 16

QUADRO AUXILIAR DE DETALHAMENTO DA DESPESA

Lei: 42, Data: 17/12/2015

ORGÃO	02	PREFEITURA MUNICIPAL
UNIDADE	07	SECRETARIA DE EDUCAÇÃO E CULTURA
SUB UNIDADE	00	SECRETARIA DE EDUCAÇÃO E CULTURA

Aplicação Programada	Proj/Ativ	Finalidade	Categoria	Detalhada	Total Grupo	Total Categ.	Total Func.
		F.R. - C.A.					
Aquisição de Imóveis Educacionais	12.361.0010.1020.0000						52.500,00
4	DESPESAS DE CAPIT					52.500,00	
4	INVESTIMENTOS				52.500,00		
	OUTRAS AQUISIÇÕES DE BENS IMÓVEIS		4.4.90.61.99	52.500,00			
Aquisição de Veículo para a Educação	12.361.0010.1021.0000						287.243,51
4	DESPESAS DE CAPIT					287.243,51	
4	INVESTIMENTOS				287.243,51		
	EQUIPAMENTOS E MATERIAL PERMANENTE		4.4.90.52.00	29.925,00			
	EQUIPAMENTOS E MATERIAL PERMANENTE		4.4.90.52.00	122.575,00			
	EQUIPAMENTOS E MATERIAL PERMANENTE		4.4.90.52.00	134.743,51			
Construção, ampliação e recuperação de unidades escolares	12.361.0010.1200.0000						973.149,35
4	DESPESAS DE CAPIT					973.149,35	
4	INVESTIMENTOS				973.149,35		
	OBRAS E INSTALAÇÕES		4.4.90.51.00	500.000,00			
	OBRAS E INSTALAÇÕES		4.4.90.51.00	473.149,35			
Manutenção e desenvolvimento do ensino fundamental	12.361.0010.2202.0000						2.025.445,51
3	DESPESAS CORREN					1.925.445,51	
1	PESSOAL E ENCARGOS SOCIAIS				574.519,57		
	CONTRATAÇÃO POR TEMPO DETERMINADO		3.1.90.04.00	58.518,75			
	VENCIMENTOS E VANTAGENS FIXAS - PESSOAL CIVIL		3.1.90.11.00	455.556,25			
	OBRIGAÇÕES PATRONAIS		3.1.90.13.00	59.259,38			
	OUTRAS DESPESAS VARIÁVEIS - PESSOAL CIVIL		3.1.90.16.00	1.185,19			
3	OUTRAS DESPESAS CORRENTES				1.350.925,94		
	DIÁRIAS - PESSOAL CIVIL		3.3.90.14.00	30.000,00			
	MATERIAL DE CONSUMO		3.3.90.30.00	500.000,00			
	PASSAGENS E DESPESAS COM LOCOMOÇÃO		3.3.90.33.00	5.925,94			
	OUTROS SERVIÇOS DE TERCEIROS - PESSOA FÍSICA		3.3.90.36.00	300.000,00			
	OUTROS SERVIÇOS DE TERCEIROS - PESSOA JURÍDICA		3.3.90.39.00	500.000,00			
	INDENIZAÇÕES E RESTITUIÇÕES		3.3.90.93.00	15.000,00			
4	DESPESAS DE CAPIT					100.000,00	
4	INVESTIMENTOS				100.000,00		
	EQUIPAMENTOS E MATERIAL PERMANENTE		4.4.90.52.00	100.000,00			
Manutenção do prog. municipal de transporte escolar	12.361.0010.2205.0000						266.283,47
4	DESPESAS DE CAPIT					266.283,47	
4	INVESTIMENTOS				266.283,47		
	EQUIPAMENTOS E MATERIAL PERMANENTE		4.4.90.52.00	266.283,47			
Ações do programa Nac. de Alim. Escolar-PNAE	12.361.0011.2240.0000						385.185,94
3	DESPESAS CORREN					385.185,94	
3	OUTRAS DESPESAS CORRENTES				385.185,94		
	MATERIAL DE CONSUMO		3.3.90.30.00	385.185,94			
Ações do programa Dinheiro Dir. na Escola-PDDE	12.361.0011.2241.0000						53.333,44
3	DESPESAS CORREN					47.407,50	
3	OUTRAS DESPESAS CORRENTES				47.407,50		
	MATERIAL DE CONSUMO		3.3.90.30.00	17.777,81			
	OUTROS SERVIÇOS DE TERCEIROS - PESSOA FÍSICA		3.3.90.36.00	27.259,31			
	OUTROS SERVIÇOS DE TERCEIROS - PESSOA JURÍDICA		3.3.90.39.00	2.370,38			
4	DESPESAS DE CAPIT					5.925,94	
4	INVESTIMENTOS				5.925,94		
	EQUIPAMENTOS E MATERIAL PERMANENTE		4.4.90.52.00	5.925,94			

**PM BAIXA GRANDE DO RIBEIRO**

RUA MARTINS DOS SANTOS, 2222 - CNPJ:41522178/0001-80

Orçamento Programa - Exercício de 2016

Page 17

QUADRO AUXILIAR DE DETALHAMENTO DA DESPESA

Lei: 42, Data: 17/12/2015

ORGÃO	02	PREFEITURA MUNICIPAL
UNIDADE	07	SECRETARIA DE EDUCAÇÃO E CULTURA
SUB UNIDADE	00	SECRETARIA DE EDUCAÇÃO E CULTURA

Aplicação Programada Proj/Ativ Finalidade Categoria Detalhada Total Grupo Total Categ. Total Func.
F.R. - C.A.

Ações do programa Dinheiro Dir. na Escola-PDDE 12.361.0011.2241.0000 53.333,44

Ações do Programa Salário Educação 12.361.0011.2246.0000 360.000,00

3	DESPESAS CORREN				354.317,81	354.317,81	
3	OUTRAS DESPESAS CORRENTES						
	MATERIAL DE CONSUMO	3.3.90.30.00	170.000,00				
	OUTROS SERVIÇOS DE TERCEIROS - PESSOA FÍSICA	3.3.90.36.00	65.766,87				
	OUTROS SERVIÇOS DE TERCEIROS - PESSOA JURÍDICA	3.3.90.39.00	118.550,94				
4	DESPESAS DE CAPIT					5.682,19	5.682,19
4	INVESTIMENTOS					5.682,19	
	EQUIPAMENTOS E MATERIAL PERMANENTE	4.4.90.52.00	5.682,19				

Ações do Programa PNATE 12.361.0011.2248.0000 250.740,94

3	DESPESAS CORREN					238.889,06	238.889,06
3	OUTRAS DESPESAS CORRENTES					238.889,06	
	OUTROS SERVIÇOS DE TERCEIROS - PESSOA FÍSICA	3.3.90.36.00	88.889,06				
	OUTROS SERVIÇOS DE TERCEIROS - PESSOA JURÍDICA	3.3.90.39.00	150.000,00				
4	DESPESAS DE CAPIT					11.851,88	11.851,88
4	INVESTIMENTOS					11.851,88	
	EQUIPAMENTOS E MATERIAL PERMANENTE	4.4.90.52.00	11.851,88				

Apoio à mant. e desenv. do ensino profissional 12.363.0031.2254.0000 82.963,14

3	DESPESAS CORREN					81.777,95	81.777,95
1	PESSOAL E ENCARGOS SOCIAIS				13.037,07		
	VENCIMENTOS E VANTAGENS FIXAS - PESSOAL CIVIL	3.1.90.11.00	11.851,88				
	OBRIGAÇÕES PATRONAIS	3.1.90.13.00	1.185,19				
3	OUTRAS DESPESAS CORRENTES					68.740,88	
	DIÁRIAS - PESSOAL CIVIL	3.3.90.14.00	1.185,19				
	MATERIAL DE CONSUMO	3.3.90.30.00	5.925,94				
	OUTROS SERVIÇOS DE TERCEIROS - PESSOA FÍSICA	3.3.90.36.00	41.481,56				
	OUTROS SERVIÇOS DE TERCEIROS - PESSOA JURÍDICA	3.3.90.39.00	20.148,19				
4	DESPESAS DE CAPIT					1.185,19	1.185,19
4	INVESTIMENTOS					1.185,19	
	EQUIPAMENTOS E MATERIAL PERMANENTE	4.4.90.52.00	1.185,19				

Manutenção e desenvolvimento do ensino infantil 12.365.0035.2260.0000 170.091,84

3	DESPESAS CORREN					167.721,46	167.721,46
1	PESSOAL E ENCARGOS SOCIAIS				86.906,58		
	VENCIMENTOS E VANTAGENS FIXAS - PESSOAL CIVIL	3.1.90.11.00	75.054,70				
	OBRIGAÇÕES PATRONAIS	3.1.90.13.00	11.851,88				
3	OUTRAS DESPESAS CORRENTES					80.814,88	
	DIÁRIAS - PESSOAL CIVIL	3.3.90.14.00	1.185,19				
	MATERIAL DE CONSUMO	3.3.90.30.00	23.703,75				
	OUTROS SERVIÇOS DE TERCEIROS - PESSOA FÍSICA	3.3.90.36.00	50.000,00				
	OUTROS SERVIÇOS DE TERCEIROS - PESSOA JURÍDICA	3.3.90.39.00	5.925,94				
4	DESPESAS DE CAPIT					2.370,38	2.370,38
4	INVESTIMENTOS					2.370,38	
	EQUIPAMENTOS E MATERIAL PERMANENTE	4.4.90.52.00	2.370,38				

Manutenção do Programa Brasil Alfabetizado 12.366.0012.2020.0000 126.250,00

3	DESPESAS CORREN					126.250,00	126.250,00
3	OUTRAS DESPESAS CORRENTES					126.250,00	
	MATERIAL DE CONSUMO	3.3.90.30.00	100.000,00				
	OUTROS SERVIÇOS DE TERCEIROS - PESSOA FÍSICA	3.3.90.36.00	10.500,00				
	OUTROS SERVIÇOS DE TERCEIROS - PESSOA JURÍDICA	3.3.90.39.00	15.750,00				



QUADRO AUXILIAR DE DETALHAMENTO DA DESPESA

ORGÃO	02	PREFEITURA MUNICIPAL
UNIDADE	07	SECRETARIA DE EDUCAÇÃO E CULTURA
SUB UNIDADE	00	SECRETARIA DE EDUCAÇÃO E CULTURA

Aplicacao Programada	Proj/Ativ	Finalidade	Categoria	Detalhada	TotalGrupo	Total Categ.	Total Func.
Manutenção do Programa Brasil Alfabetizado	12.366.0012.2020.0000						126.250,00
Realização e Promoção de Eventos Festivos e Comemorativos do Município	13.392.0021.2021.0000						271.000,00
3	DESPESAS CORREN					271.000,00	
3	OUTRAS DESPESAS CORRENTES				271.000,00		
	OUTROS SERVIÇOS DE TERCEIROS - PESSOA FÍSICA		3.3.90.36.00	21.000,00			
	OUTROS SERVIÇOS DE TERCEIROS - PESSOA JURÍDICA		3.3.90.39.00	250.000,00			
Manutenção e desenvolvimento das atividades culturais	13.392.0021.2290.0000						149.037,51
3	DESPESAS CORREN					147.852,32	
1	PESSOAL E ENCARGOS SOCIAIS				37.926,01		
	VENCIMENTOS E VANTAGENS FIXAS - PESSOAL CIVIL		3.1.90.11.00	35.555,63			
	OBRIGAÇÕES PATRONAIS		3.1.90.13.00	2.370,38			
3	OUTRAS DESPESAS CORRENTES				109.926,31		
	DIÁRIAS - PESSOAL CIVIL		3.3.90.14.00	1.185,19			
	MATERIAL DE CONSUMO		3.3.90.30.00	3.555,56			
	PREMIAÇÕES CULTURAIS, ARTÍSTICAS, CIENTÍFICAS, DESPORT		3.3.90.31.00	1.298,06			
	OUTROS SERVIÇOS DE TERCEIROS - PESSOA FÍSICA		3.3.90.36.00	50.518,75			
	OUTROS SERVIÇOS DE TERCEIROS - PESSOA JURÍDICA		3.3.90.39.00	53.368,75			
4	DESPESAS DE CAPIT					1.185,19	
4	INVESTIMENTOS				1.185,19		
	EQUIPAMENTOS E MATERIAL PERMANENTE		4.4.90.52.00	1.185,19			
TOTAL							5.453.224,65

[Handwritten mark]

**PM BAIXA GRANDE DO RIBEIRO**

RUA MARTINS DOS SANTOS, 2222 - CNPJ:41522178/0001-80

Orçamento Programa - Exercício de 2016

Page 19

QUADRO AUXILIAR DE DETALHAMENTO DA DESPESA

Lei: 42, Data: 17/12/2015

ORGÃO	02	PREFEITURA MUNICIPAL
UNIDADE	07	SECRETARIA DE EDUCAÇÃO E CULTURA
SUB UNIDADE	02	FUNDO DE MANUT. E DES. DA EDUCAÇÃO BASICA - FUNDEB

Aplicacao Programada	Proj/Ativ	Finalidade	Categoria	Detalhada	TotalGrupo	Total Categ.	Total Func.
		F.R. - C.A.					
Constr. ampl.e recup. de unidades escolares-40% FUNDEB	12.361.0010.1201.0000						500.000,00
4	DESPEAS DE CAPIT					500.000,00	
4	INVESTIMENTOS				500.000,00		
	OBRAS E INSTALAÇÕES		4.4.90.51.00	500.000,00			
Ações do progr.munic.de transporte escolar-40% FUNDEB	12.361.0010.1207.0000						247.778,13
3	DESPEAS CORREN					247.778,13	
3	OUTRAS DESPEAS CORRENTES				247.778,13		
	OUTROS SERVIÇOS DE TERCEIROS - PESSOA FÍSICA		3.3.90.36.00	177.778,13			
	OUTROS SERVIÇOS DE TERCEIROS - PESSOA JURÍDICA		3.3.90.39.00	70.000,00			
Remuner. do Magistério-ensino fundamental-60% FUNDEB	12.361.0010.2201.0000						4.895.842,07
3	DESPEAS CORREN					4.895.842,07	
1	PESSOAL E ENCARGOS SOCIAIS				4.893.471,69		
	CONTRATAÇÃO POR TEMPO DETERMINADO		3.1.90.04.00	59.259,38			
	VENCIMENTOS E VANTAGENS FIXAS - PESSOAL CIVIL		3.1.90.11.00	4.114.803,50			
	OBRIGAÇÕES PATRONAIS		3.1.90.13.00	711.112,50			
	OUTRAS DESPEAS VARIÁVEIS - PESSOAL CIVIL		3.1.90.16.00	8.296,31			
3	OUTRAS DESPEAS CORRENTES				2.370,38		
	MATERIAL DE CONSUMO		3.3.90.30.00	2.370,38			
Manut. e desenv.do ensino fundamental-40% FUNDEB	12.361.0010.2203.0000						2.124.707,38
3	DESPEAS CORREN					2.124.707,38	
1	PESSOAL E ENCARGOS SOCIAIS				1.415.438,00		
	CONTRATAÇÃO POR TEMPO DETERMINADO		3.1.90.04.00	23.703,75			
	VENCIMENTOS E VANTAGENS FIXAS - PESSOAL CIVIL		3.1.90.11.00	1.185.187,50			
	OBRIGAÇÕES PATRONAIS		3.1.90.13.00	200.000,00			
	OUTRAS DESPEAS VARIÁVEIS - PESSOAL CIVIL		3.1.90.16.00	3.386,25			
	SENTENÇAS JUDICIAIS		3.1.90.91.00	1.128,75			
	DESPEAS DE EXERCÍCIOS ANTERIORES		3.1.90.92.00	2.031,75			
2	JUROS E ENCARGOS DA DÍVIDA				1.128,75		
	JUROS SOBRE A DÍVIDA POR CONTRATO		3.2.90.21.00	1.128,75			
3	OUTRAS DESPEAS CORRENTES				708.140,63		
	DIÁRIAS - PESSOAL CIVIL		3.3.90.14.00	50.643,75			
	MATERIAL DE CONSUMO		3.3.90.30.00	118.518,75			
	PASSAGENS E DESPEAS COM LOCOMOÇÃO		3.3.90.33.00	3.386,25			
	OUTROS SERVIÇOS DE TERCEIROS - PESSOA FÍSICA		3.3.90.36.00	296.296,88			
	OUTROS SERVIÇOS DE TERCEIROS - PESSOA JURÍDICA		3.3.90.39.00	239.295,00			
Aquisição de veículos	12.361.0010.2213.0000						100.000,00
4	DESPEAS DE CAPIT					100.000,00	
4	INVESTIMENTOS				100.000,00		
	EQUIPAMENTOS E MATERIAL PERMANENTE		4.4.90.52.00	100.000,00			
Remun.do magistério-ensino infantil-60% FUNDEB	12.365.0035.2262.0000						259.481,51
3	DESPEAS CORREN					259.481,51	
1	PESSOAL E ENCARGOS SOCIAIS				259.481,51		
	CONTRATAÇÃO POR TEMPO DETERMINADO		3.1.90.04.00	1.185,19			
	VENCIMENTOS E VANTAGENS FIXAS - PESSOAL CIVIL		3.1.90.11.00	250.000,00			
	OBRIGAÇÕES PATRONAIS		3.1.90.13.00	5.925,94			
	OUTRAS DESPEAS VARIÁVEIS - PESSOAL CIVIL		3.1.90.16.00	2.370,38			
Manut.e desenvolvimento do ensino infantil-40% FUNDEB	12.365.0035.2263.0000						85.672,13
3	DESPEAS CORREN					85.672,13	

**PM BAIXA GRANDE DO RIBEIRO**

RUA MARTINS DOS SANTOS, 2222 - CNPJ:41522178/0001-80

Orçamento Programa - Exercício de 2016

Page 20

QUADRO AUXILIAR DE DETALHAMENTO DA DESPESA

Lei: 42, Data: 17/12/2015

ORGÃO	02	PREFEITURA MUNICIPAL
UNIDADE	07	SECRETARIA DE EDUCAÇÃO E CULTURA
SUB UNIDADE	02	FUNDO DE MANUT. E DES. DA EDUCAÇÃO BASICA - FUNDEB

Aplicacao Programada	Proj/Ativ	Finalidade	Categoria	Detalhada	TotalGrupo	Total Categ.	Total Func.
		F.R. - C.A.					
Manut.e desenvolvimento do ensino infantil-40% FUNDEB	12.365.0035.2263.0000						85.672,13
3	DESPESAS CORREN					85.672,13	
1	PESSOAL E ENCARGOS SOCIAIS				25.701,64		
	VENCIMENTOS E VANTAGENS FIXAS - PESSOAL CIVIL		3.1.90.11.00	25.701,64			
3	OUTRAS DESPESAS CORRENTES				59.970,49		
	MATERIAL DE CONSUMO		3.3.90.30.00	25.701,64			
	OUTROS SERVIÇOS DE TERCEIROS - PESSOA FÍSICA		3.3.90.36.00	8.567,21			
	OUTROS SERVIÇOS DE TERCEIROS - PESSOA JURÍDICA		3.3.90.39.00	25.701,64			
PROEJA-Rem.do magistério-60% FUNDEB	12.366.0012.2257.0000						715.407,45
3	DESPESAS CORREN					715.407,45	
1	PESSOAL E ENCARGOS SOCIAIS				715.407,45		
	CONTRATAÇÃO POR TEMPO DETERMINADO		3.1.90.04.00	11.851,88			
	VENCIMENTOS E VANTAGENS FIXAS - PESSOAL CIVIL		3.1.90.11.00	700.000,00			
	OBRIGAÇÕES PATRONAIS		3.1.90.13.00	1.185,19			
	OUTRAS DESPESAS VARIÁVEIS - PESSOAL CIVIL		3.1.90.16.00	2.370,38			
PROEJA-Manut.e desenvolvimento do ensino-40% FUNDEB	12.366.0012.2258.0000						59.259,40
3	DESPESAS CORREN					59.259,40	
1	PESSOAL E ENCARGOS SOCIAIS				47.407,51		
	VENCIMENTOS E VANTAGENS FIXAS - PESSOAL CIVIL		3.1.90.11.00	45.629,72			
	OBRIGAÇÕES PATRONAIS		3.1.90.13.00	1.185,19			
	OUTRAS DESPESAS VARIÁVEIS - PESSOAL CIVIL		3.1.90.16.00	592,60			
3	OUTRAS DESPESAS CORRENTES				11.851,89		
	DIÁRIAS - PESSOAL CIVIL		3.3.90.14.00	1.185,19			
	MATERIAL DE CONSUMO		3.3.90.30.00	2.370,38			
	OUTROS SERVIÇOS DE TERCEIROS - PESSOA FÍSICA		3.3.90.36.00	5.925,94			
	OUTROS SERVIÇOS DE TERCEIROS - PESSOA JURÍDICA		3.3.90.39.00	2.370,38			
Remun.do magistério-ensino especial-60% FUNDEB	12.367.0039.2272.0000						5.925,95
3	DESPESAS CORREN					5.925,95	
1	PESSOAL E ENCARGOS SOCIAIS				5.925,95		
	CONTRATAÇÃO POR TEMPO DETERMINADO		3.1.90.04.00	592,60			
	VENCIMENTOS E VANTAGENS FIXAS - PESSOAL CIVIL		3.1.90.11.00	3.555,56			
	OBRIGAÇÕES PATRONAIS		3.1.90.13.00	1.185,19			
	OUTRAS DESPESAS VARIÁVEIS - PESSOAL CIVIL		3.1.90.16.00	592,60			
Manut.e desenv.do ensino especial-40% FUNDEB	12.367.0039.2273.0000						5.925,98
3	DESPESAS CORREN					5.925,98	
1	PESSOAL E ENCARGOS SOCIAIS				3.555,58		
	CONTRATAÇÃO POR TEMPO DETERMINADO		3.1.90.04.00	592,60			
	VENCIMENTOS E VANTAGENS FIXAS - PESSOAL CIVIL		3.1.90.11.00	2.370,38			
	OBRIGAÇÕES PATRONAIS		3.1.90.13.00	592,60			
3	OUTRAS DESPESAS CORRENTES				2.370,40		
	DIÁRIAS - PESSOAL CIVIL		3.3.90.14.00	592,60			
	MATERIAL DE CONSUMO		3.3.90.30.00	592,60			
	OUTROS SERVIÇOS DE TERCEIROS - PESSOA FÍSICA		3.3.90.36.00	592,60			
	OUTROS SERVIÇOS DE TERCEIROS - PESSOA JURÍDICA		3.3.90.39.00	592,60			
TOTAL							9.000.000,00

**PM BAIXA GRANDE DO RIBEIRO**

RUA MARTINS DOS SANTOS, 2222 - CNPJ:41522178/0001-80

Orçamento Programa - Exercício de 2016

Page 21

QUADRO AUXILIAR DE DETALHAMENTO DA DESPESA

Lei: 42, Data: 17/12/2015

ORGÃO	02	PREFEITURA MUNICIPAL
UNIDADE	08	FUNDO MUNICIPAL DO MEIO AMBIENTE
SUB UNIDADE	00	FUNDO MUNICIPAL DO MEIO AMBIENTE

Aplicacao Programada	Proj/Ativ	Finalidade	Categoria	Detalhada	TotalGrupo	Total Categ.	Total Func.
Investimento em Ações de Preservação do Meio Ambiente	18.542.0016.2015.0000						537.000,00
3	DESPESAS CORREN					232.500,00	
3	OUTRAS DESPESAS CORRENTES				232.500,00		
	MATERIAL DE CONSUMO		3.3.90.30.00	105.000,00			
	OUTROS SERVIÇOS DE TERCEIROS - PESSOA JURÍDICA		3.3.90.39.00	127.500,00			
4	DESPESAS DE CAPIT					304.500,00	
4	INVESTIMENTOS				304.500,00		
	OUTRAS OBRAS E INSTALAÇÕES		4.4.90.51.99	157.500,00			
	OUTROS MATERIAIS PERMANENTES		4.4.90.52.99	147.000,00			
TOTAL							537.000,00

**PM BAIXA GRANDE DO RIBEIRO**

RUA MARTINS DOS SANTOS, 2222 - CNPJ:41522178/0001-80

Orçamento Programa - Exercício de 2016

Page 22

QUADRO AUXILIAR DE DETALHAMENTO DA DESPESA

Lei: 42, Data: 17/12/2015

ORGÃO	02	PREFEITURA MUNICIPAL
UNIDADE	10	SECRETARIA DE AÇÃO SOCIAL
SUB UNIDADE	00	SECRETARIA DE AÇÃO SOCIAL

Aplicação Programada	Proj/Ativ	Finalidade	Categoria	Detalhada	TotalGrupo	Total Categ.	Total Func.
		F.R. - C.A.					
Manutenção e Conservação de Centro Convivência do Idoso	08.241.0007.2025.0000						10.500,00
3	DESPESAS CORREN					10.500,00	
3	OUTRAS DESPESAS CORRENTES				10.500,00		
	OUTROS SERVIÇOS DE TERCEIROS - PESSOA FÍSICA		3.3.90.36.00	10.500,00			
Construção e Adaptação predial para Pessoas com Deficiência	08.242.0039.2024.0000						52.500,00
3	DESPESAS CORREN					21.000,00	
3	OUTRAS DESPESAS CORRENTES				21.000,00		
	OUTROS SERVIÇOS DE TERCEIROS - PESSOA JURÍDICA		3.3.90.39.00	21.000,00			
4	DESPESAS DE CAPIT					31.500,00	
4	INVESTIMENTOS				31.500,00		
	OBRAS E INSTALAÇÕES		4.4.90.51.00	31.500,00			
Manutenção das atividades do conselho tutelar	08.243.0030.2144.0000						75.520,33
3	DESPESAS CORREN					74.335,14	
1	PESSOAL E ENCARGOS SOCIAIS				62.370,38		
	VENCIMENTOS E VANTAGENS FIXAS - PESSOAL CIVIL		3.1.90.11.00	60.000,00			
	OBRIGAÇÕES PATRONAIS		3.1.90.13.00	2.370,38			
3	OUTRAS DESPESAS CORRENTES				11.964,76		
	DIÁRIAS - PESSOAL CIVIL		3.3.90.14.00	1.185,19			
	MATERIAL DE CONSUMO		3.3.90.30.00	2.313,94			
	OUTROS SERVIÇOS DE TERCEIROS - PESSOA FÍSICA		3.3.90.36.00	5.925,94			
	OUTROS SERVIÇOS DE TERCEIROS - PESSOA JURÍDICA		3.3.90.39.00	2.539,69			
4	DESPESAS DE CAPIT					1.185,19	
4	INVESTIMENTOS				1.185,19		
	EQUIPAMENTOS E MATERIAL PERMANENTE		4.4.90.52.00	1.185,19			
Auxílio a Estudantes Carentes	08.244.0033.2047.0000						31.500,00
3	DESPESAS CORREN					31.500,00	
3	OUTRAS DESPESAS CORRENTES				31.500,00		
	OUTROS AUXÍLIOS FINANCEIROS A PESSOA FÍSICA		3.3.90.48.00	31.500,00			
Manutenção dos serviços de assistência social	08.244.0033.2150.0000						208.619,46
3	DESPESAS CORREN					201.564,77	
1	PESSOAL E ENCARGOS SOCIAIS				42.328,13		
	VENCIMENTOS E VANTAGENS FIXAS - PESSOAL CIVIL		3.1.90.11.00	34.934,81			
	OBRIGAÇÕES PATRONAIS		3.1.90.13.00	5.022,94			
	OUTRAS DESPESAS VARIÁVEIS - PESSOAL CIVIL		3.1.90.16.00	1.185,19			
	DESPESAS DE EXERCÍCIOS ANTERIORES		3.1.90.92.00	1.185,19			
3	OUTRAS DESPESAS CORRENTES				159.236,64		
	DIÁRIAS - PESSOAL CIVIL		3.3.90.14.00	1.185,19			
	MATERIAL DE CONSUMO		3.3.90.30.00	41.199,38			
	OUTROS SERVIÇOS DE TERCEIROS - PESSOA FÍSICA		3.3.90.36.00	77.257,69			
	OUTROS SERVIÇOS DE TERCEIROS - PESSOA JURÍDICA		3.3.90.39.00	30.000,00			
	OBRIGAÇÕES TRIBUTÁRIAS E CONTRIBUTIVAS		3.3.90.47.00	2.539,69			
	OUTROS AUXÍLIOS FINANCEIROS A PESSOA FÍSICA		3.3.90.48.00	7.054,69			
4	DESPESAS DE CAPIT					7.054,69	
4	INVESTIMENTOS				7.054,69		
	EQUIPAMENTOS E MATERIAL PERMANENTE		4.4.90.52.00	7.054,69			
TOTAL							378.639,79

**PM BAIXA GRANDE DO RIBEIRO**

RUA MARTINS DOS SANTOS, 2222 - CNPJ:41522178/0001-80

Orçamento Programa - Exercício de 2016

Page 23

QUADRO AUXILIAR DE DETALHAMENTO DA DESPESA

Lei: 42, Data: 17/12/2015

ORGÃO	02	PREFEITURA MUNICIPAL
UNIDADE	10	SECRETARIA DE AÇÃO SOCIAL
SUB UNIDADE	01	FUNDO MUNICIPAL DE AÇÃO SOCIAL

Aplicação Programada	Proj/Ativ	Finalidade	Categoria	Detalhada	Total Grupo	Total Categ.	Total Func.
		F.R. - C.A.					
Manutenção das ativ. de proteção ao idoso - BPV2	08.241.0007.2120.0000						28.613,83
3	DESPESAS CORREN					27.428,64	
1	PESSOAL E ENCARGOS SOCIAIS				2.370,38		
	VENCIMENTOS E VANTAGENS FIXAS - PESSOAL CIVIL		3.1.90.11.00	2.370,38			
3	OUTRAS DESPESAS CORRENTES				25.058,26		
	MATERIAL DE CONSUMO		3.3.90.30.00	1.185,19			
	OUTROS SERVIÇOS DE TERCEIROS - PESSOA FÍSICA		3.3.90.36.00	22.687,88			
	OUTROS SERVIÇOS DE TERCEIROS - PESSOA JURÍDICA		3.3.90.39.00	1.185,19			
4	DESPESAS DE CAPIT					1.185,19	
4	INVESTIMENTOS				1.185,19		
	EQUIPAMENTOS E MATERIAL PERMANENTE		4.4.90.52.00	1.185,19			
Const. e adap. predial para pessoas com deficiência	08.242.0019.1135.0000						11.851,88
4	DESPESAS DE CAPIT					11.851,88	
4	INVESTIMENTOS				11.851,88		
	OBRAS E INSTALAÇÕES		4.4.90.51.00	11.851,88			
Manutenção das atividades de proteção ao deficiente	08.242.0019.2130.0000						5.925,95
3	DESPESAS CORREN					4.740,76	
3	OUTRAS DESPESAS CORRENTES				4.740,76		
	MATERIAL DE CONSUMO		3.3.90.30.00	1.185,19			
	OUTROS SERVIÇOS DE TERCEIROS - PESSOA FÍSICA		3.3.90.36.00	2.370,38			
	OUTROS SERVIÇOS DE TERCEIROS - PESSOA JURÍDICA		3.3.90.39.00	1.185,19			
4	DESPESAS DE CAPIT					1.185,19	
4	INVESTIMENTOS				1.185,19		
	OBRAS E INSTALAÇÕES		4.4.90.51.00	1.185,19			
Manut. das ativ. de prot. à criança e ao adolescente	08.243.0030.2140.0000						63.666,60
3	DESPESAS CORREN					62.481,61	
1	PESSOAL E ENCARGOS SOCIAIS				16.000,04		
	VENCIMENTOS E VANTAGENS FIXAS - PESSOAL CIVIL		3.1.90.11.00	14.814,85			
	OBRIGAÇÕES PATRONAIS		3.1.90.13.00	1.185,19			
3	OUTRAS DESPESAS CORRENTES				46.481,57		
	DIÁRIAS - PESSOAL CIVIL		3.3.90.14.00	5.000,00			
	MATERIAL DE CONSUMO		3.3.90.30.00	11.851,88			
	OUTROS SERVIÇOS DE TERCEIROS - PESSOA FÍSICA		3.3.90.36.00	23.703,75			
	OUTROS SERVIÇOS DE TERCEIROS - PESSOA JURÍDICA		3.3.90.39.00	5.925,94			
4	DESPESAS DE CAPIT					1.185,19	
4	INVESTIMENTOS				1.185,19		
	EQUIPAMENTOS E MATERIAL PERMANENTE		4.4.90.52.00	1.185,19			
Manut. das ações Serv. de Fortalecimento de Vínculos	08.243.0030.2149.0000						107.148,27
3	DESPESAS CORREN					105.963,08	
1	PESSOAL E ENCARGOS SOCIAIS				34.222,26		
	VENCIMENTOS E VANTAGENS FIXAS - PESSOAL CIVIL		3.1.90.11.00	31.851,88			
	OBRIGAÇÕES PATRONAIS		3.1.90.13.00	1.185,19			
	OUTRAS DESPESAS VARIÁVEIS - PESSOAL CIVIL		3.1.90.16.00	1.185,19			
3	OUTRAS DESPESAS CORRENTES				71.740,82		
	DIÁRIAS - PESSOAL CIVIL		3.3.90.14.00	1.185,19			
	MATERIAL DE CONSUMO		3.3.90.30.00	33.703,75			
	OUTROS SERVIÇOS DE TERCEIROS - PESSOA FÍSICA		3.3.90.36.00	25.000,00			
	OUTROS SERVIÇOS DE TERCEIROS - PESSOA JURÍDICA		3.3.90.39.00	11.851,88			
4	DESPESAS DE CAPIT					1.185,19	
4	INVESTIMENTOS				1.185,19		
	EQUIPAMENTOS E MATERIAL PERMANENTE		4.4.90.52.00	1.185,19			

**PM BAIXA GRANDE DO RIBEIRO**

RUA MARTINS DOS SANTOS, 2222 - CNPJ:41522178/0001-80

Orçamento Programa - Exercício de 2016

Page 24

QUADRO AUXILIAR DE DETALHAMENTO DA DESPESA

Lei: 42, Data: 17/12/2015

ORGÃO	02	PREFEITURA MUNICIPAL
UNIDADE	10	SECRETARIA DE AÇÃO SOCIAL
SUB UNIDADE	01	FUNDO MUNICIPAL DE AÇÃO SOCIAL

Aplicacao Programada	Proj/Ativ	Finalidade	Categoria	Detalhada	TotalGrupo	Total Categ.	Total Func.
		F.R. - C.A.					
Manut. das ações do prog.de apoio a criança - PBV2	08.243.0030.2199.0000						55.740,80
3	DESPESAS CORREN					55.148,20	
1	PESSOAL E ENCARGOS SOCIAIS				8.296,32		
	CONTRATAÇÃO POR TEMPO DETERMINADO		3.1.90.04.00	5.925,94			
	VENCIMENTOS E VANTAGENS FIXAS - PESSOAL CIVIL		3.1.90.11.00	2.370,38			
3	OUTRAS DESPESAS CORRENTES				46.851,88		
	MATERIAL DE CONSUMO		3.3.90.30.00	15.925,94			
	OUTROS SERVIÇOS DE TERCEIROS - PESSOA FÍSICA		3.3.90.36.00	25.000,00			
	OUTROS SERVIÇOS DE TERCEIROS - PESSOA JURÍDICA		3.3.90.39.00	3.555,56			
	DESPESAS DE EXERCÍCIOS ANTERIORES		3.3.90.92.00	2.370,38			
4	DESPESAS DE CAPIT					592,60	
4	INVESTIMENTOS				592,60		
	EQUIPAMENTOS E MATERIAL PERMANENTE		4.4.90.52.00	592,60			
Construção de um auditório com equip.de áudio e vídeo	08.244.0033.1159.0000						10.643,75
4	DESPESAS DE CAPIT					10.643,75	
4	INVESTIMENTOS				10.643,75		
	OBRS E INSTALAÇÕES		4.4.90.51.00	5.000,00			
	EQUIPAMENTOS E MATERIAL PERMANENTE		4.4.90.52.00	5.643,75			
Manutenção das ações do Progr. Bolsa Família PBF/IGD	08.244.0033.2142.0000						118.518,76
3	DESPESAS CORREN					117.333,57	
3	OUTRAS DESPESAS CORRENTES				117.333,57		
	MATERIAL DE CONSUMO		3.3.90.30.00	23.703,75			
	Material, Bem ou Serviço para Distribuição Gratuita		3.3.90.32.00	5.925,94			
	OUTROS SERVIÇOS DE TERCEIROS - PESSOA FÍSICA		3.3.90.36.00	71.111,25			
	OUTROS SERVIÇOS DE TERCEIROS - PESSOA JURÍDICA		3.3.90.39.00	16.592,63			
4	DESPESAS DE CAPIT					1.185,19	
4	INVESTIMENTOS				1,185,19		
	EQUIPAMENTOS E MATERIAL PERMANENTE		4.4.90.52.00	1,185,19			
Manutenção dos serviços de assistência social-CRAS	08.244.0033.2151.0000						225.101,51
3	DESPESAS CORREN					202.526,51	
1	PESSOAL E ENCARGOS SOCIAIS				76.391,63		
	VENCIMENTOS E VANTAGENS FIXAS - PESSOAL CIVIL		3.1.90.11.00	44.021,25			
	OBRIGAÇÕES PATRONAIS		3.1.90.13.00	30.000,00			
	OUTRAS DESPESAS VARIÁVEIS - PESSOAL CIVIL		3.1.90.16.00	1.185,19			
	DESPESAS DE EXERCÍCIOS ANTERIORES		3.1.90.92.00	1.185,19			
3	OUTRAS DESPESAS CORRENTES				126.134,88		
	DIÁRIAS - PESSOAL CIVIL		3.3.90.14.00	1.185,19			
	MATERIAL DE CONSUMO		3.3.90.30.00	30.875,00			
	OUTROS SERVIÇOS DE TERCEIROS - PESSOA FÍSICA		3.3.90.36.00	82.187,50			
	OUTROS SERVIÇOS DE TERCEIROS - PESSOA JURÍDICA		3.3.90.39.00	5.925,94			
	OBRIGAÇÕES TRIBUTÁRIAS E CONTRIBUTIVAS		3.3.90.47.00	3.386,25			
	OUTROS AUXÍLIOS FINANCEIROS A PESSOA FÍSICA		3.3.90.48.00	2.575,00			
4	DESPESAS DE CAPIT					22.575,00	
4	INVESTIMENTOS				22.575,00		
	EQUIPAMENTOS E MATERIAL PERMANENTE		4.4.90.52.00	22.575,00			
Manutenção da Secretaria de Ação Social	08.244.0033.2155.0000						1.124.312,43
3	DESPESAS CORREN					1.121.942,05	
1	PESSOAL E ENCARGOS SOCIAIS				464.185,19		
	VENCIMENTOS E VANTAGENS FIXAS - PESSOAL CIVIL		3.1.90.11.00	350.000,00			
	VENCIMENTOS E VANTAGENS FIXAS - PESSOAL CIVIL		3.1.90.11.00	25.000,00			
	OBRIGAÇÕES PATRONAIS		3.1.90.13.00	88.000,00			
	OUTRAS DESPESAS VARIÁVEIS - PESSOAL CIVIL		3.1.90.16.00	1.185,19			

**PM BAIXA GRANDE DO RIBEIRO**

RUA MARTINS DOS SANTOS, 2222 - CNPJ:41522178/0001-80

Orçamento Programa - Exercício de 2016

Page 25

QUADRO AUXILIAR DE DETALHAMENTO DA DESPESA

Lei: 42, Data: 17/12/2015

ORGÃO	02	PREFEITURA MUNICIPAL
UNIDADE	10	SECRETARIA DE AÇÃO SOCIAL
SUB UNIDADE	01	FUNDO MUNICIPAL DE AÇÃO SOCIAL

Aplicação Programada	Proj/Ativ	Finalidade	Categoria	Detalhada	Total Grupo	Total Categ.	Total Func.
		F.R. - C.A.					
Manutenção da Secretaria de Ação Social	08.244.0033.2155.0000						1.124.312,43
3	DESPESAS CORREN					1.121.942,05	
3	OUTRAS DESPESAS CORRENTES				657.756,86		
	DIÁRIAS - PESSOAL CIVIL		3.3.90.14.00	30.000,00			
	MATERIAL DE CONSUMO		3.3.90.30.00	100.000,00			
	MATERIAL DE CONSUMO		3.3.90.30.00	23.016,10			
	Material, Bem ou Serviço para Distribuição Gratuita		3.3.90.32.00	1.185,19			
	PASSAGENS E DESPESAS COM LOCOMOÇÃO		3.3.90.33.00	150.000,00			
	OUTROS SERVIÇOS DE TERCEIROS - PESSOA FÍSICA		3.3.90.36.00	100.000,00			
	OUTROS SERVIÇOS DE TERCEIROS - PESSOA JURÍDICA		3.3.90.39.00	250.000,00			
	OUTROS AUXÍLIOS FINANCEIROS A PESSOA FÍSICA		3.3.90.48.00	2.370,38			
	DESPESAS DE EXERCÍCIOS ANTERIORES		3.3.90.92.00	1.185,19			
4	DESPESAS DE CAPIT					2.370,38	
4	INVESTIMENTOS				2.370,38		
	EQUIPAMENTOS E MATERIAL PERMANENTE		4.4.90.52.00	2.370,38			
Investimento e Melhoria Habitacional com distribuição de materiais a pessoas carentes	08.244.0033.2200.0000						1.500.000,00
3	DESPESAS CORREN					1.500.000,00	
3	OUTRAS DESPESAS CORRENTES				1.500.000,00		
	MATERIAL DE CONSUMO		3.3.90.30.00	800.000,00			
	Material, Bem ou Serviço para Distribuição Gratuita		3.3.90.32.00	500.000,00			
	OUTROS SERVIÇOS DE TERCEIROS - PESSOA FÍSICA		3.3.90.36.00	150.000,00			
	OUTROS SERVIÇOS DE TERCEIROS - PESSOA JURÍDICA		3.3.90.39.00	50.000,00			
TOTAL							3.251.523,98

**PM BAIXA GRANDE DO RIBEIRO**

RUA MARTINS DOS SANTOS, 2222 - CNPJ:41522178/0001-80

Orçamento Programa - Exercício de 2016

Page 26

QUADRO AUXILIAR DE DETALHAMENTO DA DESPESA

Lei: 42, Data: 17/12/2015

ORGÃO	02	PREFEITURA MUNICIPAL						
UNIDADE	11	SECRETARIA DE FINANÇAS						
SUB UNIDADE	00	SECRETARIA DE FINANÇAS						
Aplicação Programada	Proj/Ativ	Finalidade	Categoria	Detalhada	Total Grupo	Total Categ.	Total Func.	
F.R. - C.A.								
Aquisição de Equipamentos para Coordenação de Tributação e Arrecadação	04.123.0029.1030.0000						21.000,00	
4 DESPESAS DE CAPITAL						21.000,00		
4 INVESTIMENTOS					21.000,00			
EQUIPAMENTOS E MATERIAL PERMANENTE			4.4.90.52.00	21.000,00				
Manutenção dos Serviços Contábeis	04.123.0029.2030.0000						126.000,00	
3 DESPESAS CORRENTES						126.000,00		
3 OUTRAS DESPESAS CORRENTES					126.000,00			
SERVIÇOS DE CONSULTORIA			3.3.90.35.00	52.500,00				
OUTROS SERVIÇOS DE TERCEIROS - PESSOA FÍSICA			3.3.90.36.00	21.000,00				
OUTROS SERVIÇOS DE TERCEIROS - PESSOA JURÍDICA			3.3.90.39.00	52.500,00				
Manutenção das atividades da gestão financeira	04.123.0029.2081.0000						382.814,95	382.814,95
3 DESPESAS CORRENTES							382.814,95	
1 PESSOAL E ENCARGOS SOCIAIS					197.111,13			
VENCIMENTOS E VANTAGENS FIXAS - PESSOAL CIVIL			3.1.90.11.00	190.000,00				
OBRIGAÇÕES PATRONAIS			3.1.90.13.00	5.925,94				
OUTRAS DESPESAS VARIÁVEIS - PESSOAL CIVIL			3.1.90.16.00	1.185,19				
3 OUTRAS DESPESAS CORRENTES					185.703,82			
DIÁRIAS - PESSOAL CIVIL			3.3.90.14.00	30.000,00				
MATERIAL DE CONSUMO			3.3.90.30.00	5.925,94				
PASSAGENS E DESPESAS COM LOCOMOÇÃO			3.3.90.33.00	1.185,19				
SERVIÇOS DE CONSULTORIA			3.3.90.35.00	100.000,00				
OUTROS SERVIÇOS DE TERCEIROS - PESSOA FÍSICA			3.3.90.36.00	23.703,75				
OUTROS SERVIÇOS DE TERCEIROS - PESSOA JURÍDICA			3.3.90.39.00	23.703,75				
INDENIZAÇÕES E RESTITUIÇÕES			3.3.90.93.00	1.185,19				
Encargo com amortizações e juros da dívida interna	28.843.0028.2670.0000						35.555,63	35.555,63
4 DESPESAS DE CAPITAL						35.555,63		
6 AMORTIZAÇÃO DA DÍVIDA					35.555,63			
PRINCIPAL DA DÍVIDA CONTRATUAL RESGATADA			4.6.90.71.00	35.555,63				
TOTAL							565.370,58	

**PM BAIXA GRANDE DO RIBEIRO**

RUA MARTINS DOS SANTOS, 2222 - CNPJ:41522178/0001-80

Orçamento Programa - Exercício de 2016

Page 27

QUADRO AUXILIAR DE DETALHAMENTO DA DESPESA

Lei: 42, Data: 17/12/2015

ORGÃO	02	PREFEITURA MUNICIPAL
UNIDADE	12	SECRETARIA DE ESPORTE E LAZER
SUB UNIDADE	00	SECRETARIA DE ESPORTE E LAZER

Aplicacao Programada	Proj/Ativ	Finalidade	Categoria	Detalhada	TotalGrupo	Total Categ.	Total Func.
		F.R. - C.A.					
Construção de quadras esportivas	27.812.0027.1650.0000						57.778,13
4	DESPESAS DE CAPITAL					57.778,13	
4	INVESTIMENTOS				57.778,13		
	OBRAS E INSTALAÇÕES		4.4.90.51.00	57.778,13			
Apoio ao Desporto Amador e Profissional	27.812.0027.2031.0000						55.750,00
3	DESPESAS CORRENTES					55.750,00	
1	PESSOAL E ENCARGOS SOCIAIS				50.500,00		
	VENCIMENTOS E VANTAGENS FIXAS - PESSOAL CIVIL		3.1.90.11.00	50.500,00			
3	OUTRAS DESPESAS CORRENTES				5.250,00		
	OUTROS SERVIÇOS DE TERCEIROS - PESSOA FÍSICA		3.3.90.36.00	5.250,00			
Manutenção das atividades esportivas	27.812.0027.2650.0000						207.104,92
3	DESPESAS CORRENTES					205.188,30	
1	PESSOAL E ENCARGOS SOCIAIS				133.126,64		
	VENCIMENTOS E VANTAGENS FIXAS - PESSOAL CIVIL		3.1.90.11.00	130.000,00			
	OBRIGAÇÕES PATRONAIS		3.1.90.13.00	3.126,64			
3	OUTRAS DESPESAS CORRENTES				72.061,66		
	DIÁRIAS - PESSOAL CIVIL		3.3.90.14.00	5.140,33			
	MATERIAL DE CONSUMO		3.3.90.30.00	22.575,00			
	PREMIAÇÕES CULTURAIS, ARTÍSTICAS, CIENTÍFICAS, DESPORT		3.3.90.31.00	16.931,25			
	OUTROS SERVIÇOS DE TERCEIROS - PESSOA FÍSICA		3.3.90.36.00	15.420,98			
	OUTROS SERVIÇOS DE TERCEIROS - PESSOA JURÍDICA		3.3.90.39.00	11.994,10			
4	DESPESAS DE CAPITAL					1.916,62	
4	INVESTIMENTOS				1.916,62		
	EQUIPAMENTOS E MATERIAL PERMANENTE		4.4.90.52.00	1.916,62			
Apoio ao Desporto Amador e Profissional	27.812.0032.2031.0000						10.500,00
3	DESPESAS CORRENTES					10.500,00	
3	OUTRAS DESPESAS CORRENTES				10.500,00		
	OUTROS SERVIÇOS DE TERCEIROS - PESSOA JURÍDICA		3.3.90.39.00	10.500,00			
Manutenção de atividades para o lazer comunitário	27.813.0032.2660.0000						35.555,64
3	DESPESAS CORRENTES					33.185,26	
1	PESSOAL E ENCARGOS SOCIAIS				5.925,94		
	CONTRATAÇÃO POR TEMPO DETERMINADO		3.1.90.04.00	5.925,94			
3	OUTRAS DESPESAS CORRENTES				27.259,32		
	MATERIAL DE CONSUMO		3.3.90.30.00	5.925,94			
	OUTROS SERVIÇOS DE TERCEIROS - PESSOA FÍSICA		3.3.90.36.00	20.148,19			
	OUTROS SERVIÇOS DE TERCEIROS - PESSOA JURÍDICA		3.3.90.39.00	1.185,19			
4	DESPESAS DE CAPITAL					2.370,38	
4	INVESTIMENTOS				2.370,38		
	EQUIPAMENTOS E MATERIAL PERMANENTE		4.4.90.52.00	2.370,38			
TOTAL							366.688,69

**PM BAIXA GRANDE DO RIBEIRO**

RUA MARTINS DOS SANTOS, 2222 - CNPJ:41522178/0001-80

Orçamento Programa - Exercício de 2016

Page 29

QUADRO AUXILIAR DE DETALHAMENTO DA DESPESA

Lei: 42, Data: 17/12/2015

ORGÃO	02	PREFEITURA MUNICIPAL
UNIDADE	17	FUNDO MUNICIPAL DOS DIREITOS DA CRIANÇA E DO ADOLESCENTE
SUB UNIDADE	00	FUNDO MUNICIPAL DOS DIREITOS DA CRIANÇA E DO ADOLESCENTE

Aplicacao Programada	Proj/Ativ	Finalidade	Categoria	Detalhada	TotalGrupo	Total Categ.	Total Func.
Programa de atendimento a Criança e ao Adolescente em situação de Risco	08.243.0030.2050.0000						21.000,00
3	3	DESpesas CORREN				21.000,00	
	3	OUTRAS DESPESAS CORRENTES			21.000,00		
		MATERIAL DE CONSUMO	3.3.90.30.00	10.500,00			
		OUTROS SERVIÇOS DE TERCEIROS - PESSOA FÍSICA	3.3.90.36.00	5.250,00			
		OUTROS SERVIÇOS DE TERCEIROS - PESSOA JURÍDICA	3.3.90.39.00	5.250,00			
Programa de Atendimento a Criança e ao Adolescente Especial	08.243.0030.2051.0000						21.000,00
3	3	DESpesas CORREN				21.000,00	
	3	OUTRAS DESPESAS CORRENTES			21.000,00		
		MATERIAL DE CONSUMO	3.3.90.30.00	5.250,00			
		OUTROS SERVIÇOS DE TERCEIROS - PESSOA FÍSICA	3.3.90.36.00	5.250,00			
		OUTROS SERVIÇOS DE TERCEIROS - PESSOA JURÍDICA	3.3.90.39.00	10.500,00			
Programa de atendimento a Criança e ao Adolescente Abandonada	08.243.0030.2052.0000						15.750,00
3	3	DESpesas CORREN				15.750,00	
	3	OUTRAS DESPESAS CORRENTES			15.750,00		
		MATERIAL DE CONSUMO	3.3.90.30.00	5.250,00			
		OUTROS SERVIÇOS DE TERCEIROS - PESSOA FÍSICA	3.3.90.36.00	5.250,00			
		OUTROS SERVIÇOS DE TERCEIROS - PESSOA JURÍDICA	3.3.90.39.00	5.250,00			
Programa de Apoio e Orientação a Família da Criança e do Adolescente	08.243.0030.2053.0000						21.000,00
3	3	DESpesas CORREN				21.000,00	
	3	OUTRAS DESPESAS CORRENTES			21.000,00		
		MATERIAL DE CONSUMO	3.3.90.30.00	5.250,00			
		OUTROS SERVIÇOS DE TERCEIROS - PESSOA FÍSICA	3.3.90.36.00	5.250,00			
		OUTROS SERVIÇOS DE TERCEIROS - PESSOA JURÍDICA	3.3.90.39.00	10.500,00			
TOTAL							78.750,00

OZIREZ CASTRO SILVA
PREFEITO MUNICIPAL

JOAQUIM MENDES VIANA
CONTADOR CRC 5.879-0



PM BAIXA GRANDE DO RIBEIRO
RUA MARTINS DOS SANTOS, 2222 - CNPJ:41522178/0001-80

Orçamento Programa - Exercício de 2016

RECEITA CORRENTE LIQUIDA - LC 101, ART. 2, Inciso IV

Quadro 20

Page 1

Lei: 42, Data: 17/12/2015

Código	Especificação	Previsão
1000.00.00.00	RECEITAS CORRENTES	
1100.00.00.00	RECEITA TRIBUTARIA	4.574.832,50
1200.00.00.00	RECEITA DE CONTRIBUICOES	150.000,00
1300.00.00.00	RECEITA PATRIMONIAL	156.657,50
1600.00.00.00	RECEITA DE SERVICOS	204.370,00
1700.00.00.00	TRANSFERENCIAS CORRENTES	34.980.943,08
1900.00.00.00	OUTRAS RECEITAS CORRENTES	52.840,00
9500.00.00.00	DEDUÇÕES DO FUNDEB	-3.365.539,75
	TOTAL	36.754.103,33

Percentual de Gastos com Pessoal

Legislativo

Despesa com Pessoal 1.046.000,00

Despesa Líquida: 1.046.000,00

Percentual Aplicado: 2,85 %

Executivo

Despesa com Pessoal 14.614.286,22

Deduções

Categoria	Tipo	Valor
3.1.90.91.00	FO	1.128,75
3.1.90.91.00	NV	1.128,75
3.1.90.91.00	SD	5.925,94
3.1.90.92.00	FO	2.031,75
3.1.90.92.00	NV	78.463,95
3.1.90.92.00	SD	16.366,88

Total 105.046,02

Despesa Líquida: 14.509.240,20

Percentual Aplicado: 39,48 %



PM BAIXA GRANDE DO RIBEIRO

RUA MARTINS DOS SANTOS, 2222 - CNPJ:41522178/0001-80

Orçamento Programa - Exercício de 2016

RECEITA CORRENTE LIQUIDA - LC 101, ART. 2, Inciso IV

Quadro 20

Page 2

Lei: 42, Data: 17/12/2015

Código	Especificação	Previsão
--------	---------------	----------

OZIREZ CASTRO SILVA
PREFEITO MUNICIPAL

JOAQUIM MENDES VIANA
CONTADOR CRC 5.879-0