



ESTADO DO PIAUÍ
PREFEITURA MUNICIPAL DE CABECEIRAS DO PIAUÍ - PI
Av. Francisco da Costa Veloso, 620, Centro – Cabeceiras – PI
CNPJ: 41.522.277/0001-61



L. O. A

PROJETO DE LEI ORÇAMENTÁRIA ANUAL EXERCÍCIO DE 2021

ADMINISTRAÇÃO: JOSÉ JOAQUIM DE SOUSA CARVALHO



ESTADO DO PIAUÍ
PREFEITURA MUNICIPAL DE CABECEIRAS DO PIAUÍ - PI
Av. Francisco da Costa Veloso, 620, Centro – Cabeceiras – PI
CNPJ: 41.522.277/0001-61



LEI N° 027/2020

Cabeceiras do Piauí - PI, 15 de Outubro de 2020.

Estima a Receita e fixa a Despesa em R\$ 36.765.278,00 (Trinta e seis milhões, setecentos e sessenta e cinco mil, duzentos e setenta e oito reais) para o exercício de 2021.

O Prefeito Municipal de Cabeceiras do Piauí – PI faz saber que a Câmara Municipal aprovou e eu sanciono a seguinte Lei:

Art. 1º - A Lei Orçamentária Anual de Cabeceiras do Piauí, para o exercício financeiro de 2021, composto pelas receitas e despesas do Tesouro Municipal e de outras fontes estima a receita geral em R\$ 36.765.278,00 (Trinta e seis milhões, setecentos e sessenta e cinco mil reais e duzentos e setenta e oito reais) e fixa a despesa em igual valor.

I - O orçamento fiscal referente ao Poder Legislativo e ao Poder Executivo do Município, seus órgãos, fundos e entidades da administração direta e indireta.

II - O orçamento da seguridade social, abrangendo todos os órgãos e entidades a ele vinculados, da administração direta e indireta, bem como os fundos instituídos e mantidos pelo poder público.

Art. 2º - A receita será arrecadada na forma da legislação vigente e das especificações constantes dos quadros integrantes desta Lei, observando o seguinte desdobramento:

Sumário Geral da Receita por Fontes (Lei 4.320, artº, § 1º, I)

RECEITAS CORRENTES	R\$	37.428.643,95
- Receita Tributária	R\$	580.008,93
- Receita de Contribuições	R\$	134.550,00
- Receita Patrimonial	R\$	131.087,00
- Transferências Correntes	R\$	35.917.720,02

- Outras Receitas Correntes	R\$	665.278,00
- Deduções do Fundeb	R\$	-2.036.867,64
- Transferências de Capital	R\$	1.225.378,71
TOTAL GERAL	R\$	36.765.278,00

Art. 3º - A Despesa será realizada segundo a discriminação dos quadros integrantes desta Lei, com os seguintes desdobramentos:

I - DESPESAS POR FUNÇÕES DE GOVERNO		
01 – Legislativa	R\$	744.296,88
04 – Administração	R\$	1.928.692,53
08 – Assistência Social	R\$	1.554.431,36
10 – Saúde	R\$	4.038.076,46
11 – Trabalho	R\$	34.510,01
12 – Educação	R\$	24.498.856,59
13 – Cultura	R\$	57.985,55
15 – Urbanismo	R\$	547.690,41
16 – Habitação	R\$	426.689,11
17 – Saneamento	R\$	1.194.372,01
18 – Gestão Ambiental	R\$	117.027,80
20 – Agricultura	R\$	395.051,41
23- Comercio e Serviços	R\$	90.303,75
24 – Comunicações	R\$	88.512,35
25 – Energia	R\$	231.773,24
26 – Transporte	R\$	178.225,97
27 – Desporto e Lazer	R\$	383.253,22
28- Encargos Especiais		162.379,35
99- Reserva de Contingência	R\$	93.150,00
TOTAL	R\$	36.765.278,00

Art. 4º. Fica o Poder Executivo autorizado a:

- I. Abrir durante o exercício créditos suplementares até o limite de 50% (cinquenta por cento) do total da despesa fixada no artigo 1º observando-se o disposto no artigo 43 da Lei federal nº 4.320 de 17 de março de 1964.
- II. Abrir créditos suplementares até o limite consignado sob a denominação de Reserva de Contingência em conformidade com o disposto na Lei de Diretrizes Orçamentárias.
- III. Remanejar recursos no âmbito do mesmo órgão e do mesmo programa.

Parágrafo único. Não onerarão o limite previsto no inciso I, os créditos destinados a:

- I. Suprir insuficiência nas dotações de despesas a conta de recursos vinculados;

Art. 5º. As fontes de recurso aprovadas nesta Lei e em seus adicionais poderão ser modificadas pelos Poderes Legislativo e Executivo, visando ao atendimento das necessidades da execução dos programas, observando-se, em todo caso, as disponibilidades financeiras de cada fonte diferenciada de recurso.

Art. 6º. Fica o Poder Executivo autorizado a realizar operações de créditos por antecipação da receita até o limite de 7% (sete por cento) da receita corrente líquida, observadas as condições estabelecidas no artigo 38, da Lei Complementar nº 101, de 2000.

Art. 7º - Revogadas as disposições em contrário, a presente Lei entra em vigor no dia 1º de janeiro de 2021.

Cabeceiras do Piauí – PI, 15 de Outubro de 2020.

JOSÉ JOAQUIM DE SOUSA CARVALHO
Prefeito Municipal

(Continua na próxima página)



PREF. MUN. DE CABECEIRAS DO PIAUÍ
 AV. FCO COSTA VELOSO, S/N - CNPJ:415222770001-61

Orçamento Programa - Exercício de 2021

TABELA EXPLICATIVA - EVOLUÇÃO DA RECEITA
 (Inc.III, Art.22º)

Página 1

Codigo	Discriminação	Receita Arrecadada			Receita Prevista	
		2017	2018	2019	2020	2021
1000.00.0.0	RECEITAS CORRENTES					
1100.00.0.0	IMPOSTOS, TAXAS E CONTRIBUIÇÕES DE ME	278.161,43	169.549,23	222.084,51	580.008,93	580.008,93
1200.00.0.0	CONTRIBUIÇÕES	232.801,40	231.266,12	1.326.671,67	134.550,00	134.550,00
1300.00.0.0	RECEITA PATRIMONIAL	95.733,77	44.917,09	28.462,09	131.087,00	131.087,00
1700.00.0.0	TRANSFERÊNCIAS CORRENTES	19.578.152,36	21.559.017,99	23.461.395,73	35.317.720,02	35.917.720,02
1900.00.0.0	OUTRAS RECEITAS CORRENTES				665.278,00	665.278,00
	Sub Total	20.184.848,96	22.004.750,43	25.038.614,00	36.828.643,95	37.428.643,95
2000.00.0.0	RECEITAS DE CAPITAL					
2400.00.0.0	TRANSFERÊNCIAS DE CAPITAL	1.726.740,55	1.583.040,93	186.477,39	1.225.378,71	1.225.378,71
	Sub Total	1.726.740,55	1.583.040,93	186.477,39	1.225.378,71	1.225.378,71
7000.00.0.0	RECEITAS CORRENTES (INTRA)					
	Sub Total	0,00	0,00	0,00	0,00	0,00
8000.00.0.0	RECEITAS DE CAPITAL (INTRA)					
	Sub Total	0,00	0,00	0,00	0,00	0,00
9000.00.0.0	(R) DEDUCOES DA RECEITA					
9500.00.0.0	(R) DEDUÇÕES DO FUNDEB	-1.796.033,96	-1.935.741,95	-2.098.391,70	-1.888.744,66	-2.036.867,64
	Sub Total	-1.796.033,96	-1.935.741,95	-2.098.391,70	-1.888.744,66	-2.036.867,64
9990.00.0.0	RECURSOS ARRECADADOS EM EXERCÍCIOS					
	Sub Total	0,00	0,00	0,00	0,00	0,00



PREF. MUN. DE CABECEIRAS DO PIAUÍ
 AV. FCO COSTA VELOSO, S/N - CNPJ:415222770001-61

Orçamento Programa - Exercício de 2021

TABELA EXPLICATIVA - EVOLUÇÃO DA RECEITA
 (Inc.III, Art.22º)

Página 2

Codigo	Discriminação	Receita Arrecadada			Receita Prevista	
		2017	2018	2019	2020	2021
	TOTAL	20.115.555,55	21.652.049,41	23.126.699,69	36.165.278,00	36.617.155,02

 JOSÉ JOAQUIM DE SOUSA CARVALHO
 Prefeito

JOSÉ JOAQUIM DE SOUSA CARVALHO
 PREFEITO MUNICIPAL
 273.764.273-68

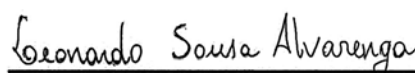
 LEONARDO SOUSA ALVARENGA
 SEC. DE ADMINIST. E FINANÇAS

LEONARDO SOUSA ALVARENGA
 SEC. DE ADMINIST. E FINANÇAS
 005.909.213-04



CONPLAN
 CONTADOR
 726.743.503-34



PREF. MUN. DE CABECEIRAS DO PIAUÍ

AV. FCO COSTA VELOSO, S/N - CNPJ:415222770001-61

Orçamento Programa - Exercício de 2021

TABELA EXPLICATIVA - EVOLUÇÃO DA DESPESA
(Inc. III, Art. 22)

Página 1

Codigo	Discriminação	DESPESA		
		Realizada 2019	Fixada 2020	Prevista 2021
DESPESAS CORRENTES				
3 1	PESSOAL E ENCARGOS SOCIAIS	11.279.802,35	18.051.347,76	18.051.347,76
3 2	JUROS E ENCARGOS DA DÍVIDA		19.374,30	19.374,30
3 3	OUTRAS DESPESAS CORRENTES	10.765.783,19	12.397.190,25	12.472.190,25
	Sub Total	22.045.585,54	30.467.912,31	30.542.912,31
DESPESAS DE CAPITAL				
4 4	INVESTIMENTOS	560.460,24	5.346.979,39	5.871.979,39
4 5	INVERSÕES FINANCEIRAS		155.631,25	155.631,25
4 6	AMORTIZAÇÃO DA DÍVIDA	236.683,81	101.605,05	101.605,05
	Sub Total	797.144,05	5.604.215,69	6.129.215,69
RESERVA DE CONTINGÊNCIA				
9 9	RESERVA DE CONTINGÊNCIA		93.150,00	93.150,00
	Sub Total	0,00	93.150,00	93.150,00
	TOTAL	22.842.729,59	36.165.278,00	36.765.278,00

JOSE JOAQUIM DE SOUSA CARVALHO
Prefeito

JOSE JOAQUIM DE SOUSA CARVALHO
PREFEITO MUNICIPAL
273.764.273-68

LEONARDO SOUSA ALVARENGA

LEONARDO SOUSA ALVARENGA
SEC. DE ADMINIST. E FINANÇAS
005.909.213-04

CONPLAN
CONTADOR
726.743.503-34

**PREF. MUN. DE CABECEIRAS DO PIAUÍ**

AV. FCO COSTA VELOSO, S/N - CNPJ:415222770001-61

Orçamento Programa - Exercício de 2021

Página 1

TABELA EXPLICATIVA - DEMONSTRAÇÃO DA DESPESA POR PROGRAMA

Código	Discriminação	Valor
0001	GESTÃO POLÍTICA ADMINISTRATIVA	2.247.663,54
0002	ADMINISTRAÇÃO LEGISLATIVA	761.083,68
0003	MODERNIZAÇÃO GOVERNAMENTAL	135.881,50
0004	DESENVOLVIMENTO E EXPANSÃO URBANA	1.693.868,29
0005	INCENTIVO À CULTURA	55.501,55
0006	PRODUÇÃO AGROPECUÁRIA SUSTENTÁVEL	236.114,55
0007	VIGILÂNCIA EM SAÚDE	47.869,74
0008	FOMENTO DO SETOR ESPORTIVO	142.710,98
0011	PROTEÇÃO SOCIAL BÁSICA	1.417.476,36
0013	OPERAÇÃO E ENCARGOS ESPECIAIS	101.605,05
0018	OBRAS DE SANEAMENTO E ABASTECIMENTO	400.000,00
0019	AÇÕES DE MANUT.DE SAÚDE DAS COMUNIDADES .CARENTES	61.624,94
0020	INFRA -ESTRUTURA URBANA/RURAL	62.500,00
0021	SERVIÇOS FUNERARIOS	44.917,63
0022	SERVIÇOS DE UTILIDADE PUBLICA	50.000,00
0023	BENS IMOVEIS	152.526,25
0026	PRODUÇÃO VEGETAL E ANIMAL	50.000,00
0028	MALHA VIÁRIA	178.225,97
0030	SAÚDE E ATENÇÃO BÁSICA	3.693.391,78
0031	RECURSOS HIDRÍCOS E SANEAMENTO AMBIENTAL	919.365,64
0033	PROTEÇÃO AO MEIO AMBIENTE	116.251,55
0034	PROMOÇÃO DO TURISMO	90.303,75
0036	MELHORIA E DESENVOLVIMENTO DO ENSINO BÁSICO	23.816.232,99
0039	PROGRAMA DE MELHORIA HABITACIONAL	110.072,26
0040	PROGRAMA CRIANÇA FELIZ	86.940,00
9999	RESERVA DE CONTIGENCIA	93.150,00
	TOTAL	36.765.278,00

JOSE JOAQUIM DE SOUSA CARVALHO
Prefeito

JOSE JOAQUIM DE SOUSA CARVALHO
PREFEITO MUNICIPAL
273.764.273-68

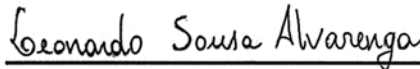
LEONARDO SOUSA ALVARENGA

LEONARDO SOUSA ALVARENGA
SEC. DE ADMINST. E FINANÇAS
005.909.213-04



CONPLAN
CONTADOR
726.743.503-34



PREF. MUN. DE CABECEIRAS DO PIAUÍ
AV. FCO COSTA VELOSO, S/N - CNPJ:415222770001-61
Orçamento Programa - Exercício de 2021

Página 1

TABELA EXPLICATIVA - RELAÇÃO DE PROJETOS

Código	Discriminação	Valor
1001	REFORMA E/OU EQUIPAMENTI DO PREDIO DA CAMARA	35.747,15
1002	AQUISICAO DE VEICULO AUTOMOTOR	112.829,30
1003	REFORMA AMPLIAÇÃO E EQUIP. DO PRÉDIO DA PREFEITURA	133.515,00
1005	AQUISICÃO DE TRANSPORTE ESCOLAR	52.785,00
1006	PERFURAÇÕES DE POÇOS EM UNIDADE ESCOLAR	313.667,50
1007	CONSTR.AMPL.RECUPERAÇÃO DE UNIDADES ESCOLARES	216.747,25
1008	CONSTRUÇÃO DE BIBLIOTECA	2.484,00
1009	CONSTR. E/OU RECUP. DE QUADRAS DE ESPORTES	104.397,35
1010	CONSTRUÇÃO E RECUPERAÇÃO DE CAMPOS DE FUTEBOL	1.242,00
1011	CONSTRUÇÃO E/OU RECUP. DE GINASIO POLIESPORTIVO	65.786,13
1012	CONSTR.AMPL., RECUPERAÇÃO DE UNIDADES DE SAÚDE	142.040,00
1015	CONSTRUÇÃO DE FOSSAS SÉPTICAS	115.030,94
1016	CONSTRUÇÃO E RECUPERAÇÃO DE CRECHE	1.293,75
1017	CONSTRUÇÃO DE LAVANDERIAS PÚBLICAS	34.510,01
1018	RECUP. E OU CONTRUÇÃO DE PRAÇAS E JARDINS	73.071,00
1019	ABERTURA DE RUAS E AVENIDAS	53.406,00
1021	CONSTRUÇÃO E/OU RECUPERAÇÃO DE CEMITÉRIOS	20.260,13
1022	CONSTRUÇÃO E/OU RECUPERAÇÃO DE HABITAÇÕES RURAIS	47.273,63
1023	CONSTRUÇÃO E/OU RECUPERAÇÃO DE HABITAÇÕES URBANAS	62.798,63
1024	CONSTR. E/OU AMPL. DO SISTEMA DE ABASTEC. DAGUA	154.059,76
1025	CONSTR., RECUPERAÇÃO DE AÇUDES E BARRAGENS	66.162,38
1026	CONSTRUÇÃO DE POÇOS E CHÁFARIZES	54.518,60
1027	CONSTRUÇÃO DE GALERIAS	40.200,02
1028	CONSTRUÇÃO E/OU RECUP. DE ATERRO SANITÁRIO	60.030,00
1029	CONSTRUÇÃO E/OU RECUP. DE CALÇAMENTO	138.673,87
1030	CONSTRUÇÃO DE RESERVATÓRIO DE AGUA	55.036,13
1031	AQUISICÃO DE TRATOR C/ IMPLEMENTOS	3.105,00
1032	CONSTRUÇÃO E/OU RECUP. DE MERCADOS E MATADOUROS	67.792,50
1033	CONSTRUÇÃO DO SISTEMA DE TELEFONIA RURAL	30.373,11
1034	AMPLIAÇÃO DA REDE DE ILUMINAÇÃO PÚBLICA	149.216,99
1035	CONSTRUÇÃO RECUP. DE ESTRADAS, PONTES E PAS.MOLHADAS	131.909,72
1037	CONSTR. E/OU REFORMA E EQUIP. DE CASA DE FARINHA	53.302,50
1039	REFORMA E ADAPTAÇÃO DE PREDIOS PUBLICOS	33.120,00
1040	AQUISICAO DE IMOVEIS	31.050,00
1041	AQUISICAO DE VEICULO AUTOMOTOR	135.468,62
1044	AQUISICAO DE VEICULO AUTOMOTOR	6.210,00
1045	AQUISICAO DE IMOVEIS	776,25
1046	AQUISICAO DE VEICULOS	101.293,75
1047	AQUISICAO DE IMOVEIS	3.105,00
1048	AQUISICAO DE IMOVEIS	110.350,00
1049	CONSTR.AMPL.RECUP. DE UNIDADES ESCOLARES - 40%	10.222,38
1057	CONSTR.AMPL.E/OU REFORMA DA SEC. DE ADMINISTRAÇÃO	83.104,08
1058	CONSTR.AMPL. E/OU REFORMA DA SEC. DE SAUDE	108.675,00
1059	CONSTR.AMPL. E/OU REFORMA DA SEC. DE EDUCAÇÃO	172.946,22
1060	CONSTR.AMPL. E/OU REFORMA DA SEC. DE OBRAS	60.133,51
1061	CONSTR. AMPL. E/OU REFORMA DA SEC. DE AGRICULTURA	43.133,63
1063	CONSTRUÇÃO E OUI/RECUP. DE QUADRAS DE ESPORTES	71.186,76
Total		3.564.040,55

JOSE JOAQUIM DE SOUSA CARVALHO
Prefeito
JOSE JOAQUIM DE SOUSA CARVALHO
PREFEITO MUNICIPAL
273.764.273-68

LEONARDO SOUSA ALVARENGA
SEC. DE ADMINIST. E FINANÇAS
005.909.213-04

CONPLAN
CONTADOR
726.743.503-34



PREF. MUN. DE CABECEIRAS DO PIAUÍ
 AV. FCO COSTA VELOSO, S/N - CNPJ:415222770001-61
 Orçamento Programa - Exercício de 2021

Página 1

TABELA EXPLICATIVA - RELAÇÃO DE ATIVIDADES

Código	Discriminação	Valor
2001	MANUTENCAO DOS ENCARGOS DA CAMARA MUNICIPAL	614.574,72
2002	PUBLICACAO DE ATOS DO PODER LESGISLATIVO	9.490,05
2004	CONTRIBUICAO A ASSOCIACAO DE VEREADORES	17.849,54
2005	ASSINATURA DE INFORMATIVOS, REVISTAS E JORNAIS	14.490,05
2006	MANUTENCAO DOS ENC. DO CONTROLE INTERNO EXTERNO	53.885,12
2007	MANUTENÇÃO DOS ENCARGOS DO GABINETE	25.031,49
2008	ENCARGOS COM A APPM	5.000,00
2009	PUBLICAÇÕES DE ATOS DO GABINETE DO PREFEITO	1.552,50
2010	MANUTENÇÃO DOS ENC. DA SECRETARIA DE FINANÇAS	187.377,75
2011	ENCARGOS COM A JUNTA DO SERVIÇO MILITAR	39.789,53
2012	MANUTENÇÃO DA SECRETARIA DE ADMINISTRAÇÃO E FINANÇAS	771.294,89
2014	MANUTENÇÃO DOS SERVIÇOS POSTAIS	58.139,24
2017	ADMINISTRAÇÃO DO SISTEMA MUNICIPAL DE ENSINO	15.456.913,37
2018	QUALIFICAÇÃO, TREIN., E CAP. DE RECURSOS HUMANOS	60.288,75
2019	MANUTENÇÃO DO TRANSPORTE ESCOLAR	284.650,83
2021	ENCARGOS COM O ENSINO FUNDAMENTAL	1.112.025,96
2022	MANUT.DESENV.ENSINO FUND.MAGISTÉRIO - FUNDEB /60%	2.771.584,86
2023	MANUT. DOS ENCARGOS ADMINIST. - FUNDEB 40%	1.674.935,49
2024	MANUTENÇÃO DO PROGRAMA DA MERENDA ESCOLAR	250.039,44
2026	PROGRAMA DE DISTRIBUIÇÃO DE BOLSAS DE ESTUDOS	983,25
2027	MANUTENÇÃO DO ENSINO MÉDIO	296.538,42
2028	ENCARGOS COM O ENSINO SUPERIOR	30.258,75
2029	MANUTENÇÃO DOS ENC. EDUCAÇÃO INFANTIL -FUNDEB 40%	83.914,41
2030	APOIO AO MOVIMENTO DE DIFUSÃO CULTURAL	55.501,55
2031	MANUTENÇÃO DO DESPORTO AMADOR	23.612,49
2032	MANUTENÇÃO DA SECRETARIA MUNICIPAL DE SAÚDE	895.981,96
2033	ENCARGOS COM O FUNDO MUNICIPAL DE SAÚDE	749.260,47
2034	PROGRAMA DOS AGENTES COMUNITÁRIOS DE SAÚDE	191.966,50
2035	PROGRAMA FARMÁCIA BÁSICA	97.290,00
2036	PROGRAMA DE AÇÕES BÁSICAS DE SAÚDE	446.540,85
2037	PROGRAMA SAÚDE DA FAMÍLIA	245.909,11
2038	VIGILANCIA SANITÁRIA	139.326,53
2039	INCENTIVO A SAÚDE BUCAL	164.197,24
2040	VIGILANCIA EPIDEMIOLOGICA	115.003,00
2042	CAMPANHA DE VACINAÇÃO	47.869,74
2044	MANUT. DOS ENC. DA SECRETARIA DE ASSIST. SOCIAL	217.963,76
2045	PROGRAMA TERCEIRA IDADE ATIVA	4.916,25
2046	MANUTENÇÃO DO FUNDO DE ASSISTENCIA SOCIAL	424.102,29
2047	PROGRAMA DE MELH. DE HABITAÇÕES URBANAS E RURAIS	9.671,04
2048	ENCARGOS COM PESSOAS CARENTES	10.608,75
2049	PROGRAMA DE APOIO A CRIANÇA E AO ADOLESCENTE	18.361,94
2050	MANUTENÇÃO DE CRECHES	22.770,00
2052	QUALIFICACAO TREIN. E CAP. DE REC. HUMANOS	4.398,75
2053	PROGRAMA DE ASSISTENCIA A GESTANTE	3.622,50
2054	PROGRAMA DE ERRADICAÇÃO DO TRABALHO INFANTIL	114.285,74
2055	SERVIÇO DE CONVIVÊNCIA E FORTALECIMENTO DE VINCULO	44.499,83
2056	PRESERVAÇÃO AMBIENTAL	116.251,55
2057	MANUTENÇÃO DA SECRETARIA DE AGRICULTURA	98.069,36
2058	PRODUÇÃO VEGETAL E ANIMAL	3.105,00
2059	AQUISIÇÃO E DISTRIBUIÇÃO DE SEMENTES E MUDAS	5.692,50
2060	INCENTIVO A PRODUÇÃO AGRÍCOLA	5.692,50
2061	APOIO E INCENTIVO A HORTFRUTICULTURA	2.328,75
2062	INCENTIVO A PECUÁRIA	3.705,30
2063	PROGRAMA DE VACINAÇÃO ANIMAL	7.245,00
2064	APOIO A AGRICULTORES	12.937,50
2065	INCENTIVO A CAPRINOC., SUINOCULTURA E PSICULTURA	67.844,25
2066	MANUTENÇÃO DE MERCADOS E FEIRAS	3.363,75
2068	MANUTENÇÃO DOS SERVIÇOS FUNERÁRIOS	24.657,50



PREF. MUN. DE CABECEIRAS DO PIAUÍ
AV. FCO COSTA VELOSO, S/N - CNPJ:415222770001-61
Orçamento Programa - Exercício de 2021

Página 2

TABELA EXPLICATIVA - RELAÇÃO DE ATIVIDADES

Código	Discriminação	Valor
2069	ENCARGOS COM A LIMPEZA PUBLICA	176.406,25
2070	MANUTENÇÃO DO SISTEMA DE ABASTECIMENTO D'ÁGUA	122.285,25
2072	ENCARGOS COM A ILUMINAÇÃO PÚBLICA	82.556,25
2073	MANUTENÇÃO DE ESTRADAS	46.316,25
2075	MANUTENÇÃO DA SEC. DE OBRAS E SERV.URBANOS	224.547,03
2077	MANUTENÇÃO DOS ENC. DA EDUC. INFANTIL 60%	605.846,61
2078	ENCARGOS COM A MODERNIZAÇÃO ADMINISTRATIVA	10.764,00
2079	APOIO AO TURISMO	90.303,75
2080	PROMOCOES, RECEPCOES E SOLENIDADES	12.140,40
2081	MANUT. DO ALMOX. E CONTR. PATRIMONIAL	97.406,38
2082	MANUTENCAO DAS ATIVIDADES DE LAZER	53.820,00
2084	AQUISICAO DE IMOVEIS	10.350,00
2087	MANUTENÇÃO DO PDDE	203.165,00
2088	GESTÃO DE CONDICIONALIDADES	15.900,71
2089	GESTÃO DO BOLSA FAMILIA	161.460,00
2090	ACOMPANHAMENTO DAS FAMILIAS BENEFICIADAS	46.758,55
2091	CADAST.DE N.FAM.,ATUALIZ.E REV.DOS DADOS CONT.NO CAD.UNICO	1.293,75
2092	IMPLEM.PROG.COMPLEMENTARES AO PBF NAS AREAS DE:	30.881,99
2093	ATEND. AS DEMANDAS RELAC. A FISCALIZAÇÃO DO PBF	1.035,00
2094	AQUISIÇÃO DE LIVROS	110.913,90
2098	CAMPANHA DE VACINAÇÃO CONTRA POLIMIELITE	58.995,00
2099	MANUTENÇÃO DO CONTROLE DA ASMA E RENITE	111.262,50
2100	TFVS-MANUTENÇÃO DO TETO FINANC. EM VIGILANCIA EM SAUDE	132.480,00
2101	MANUTENÇÃO DOS MEDICAMENTOS P/HIPERTENSAO E DIABETES	18.630,00
2102	CAMPANHA DE VACINAÇÃO ANT-RABICA	35.190,00
2103	INDICE DE GESTÃO DESCENT. DO SIST. UNICO DE ASSIT. SOCIAL(IGD-SUAS)	24.840,00
2105	MANUTENÇÃO DOS ENC. COM A EDUCAÇÃO INFANTIL	251.657,50
2106	MANUTENÇÃO DOS ENCARGOS COM A EDUC. DE JOVENS E ADULTOS	287.328,45
2107	PROGRAMA DE GERAÇÃO DE EMPREGO E RENDA	3.363,75
2108	MANUTENÇÃO DO CONSELHO TUTELAR	82.138,63
2110	PROGRAMA DE ASSISTENCIA A PESSOA COM DEFICIENCIA	68.180,63
2111	ASSISTENCIA EMERGENCIAL AO CIDADÃO	24.657,50
2116	QUALIFICAÇÃO TREIN. E CAP. DE PROFESSORES 60%	105.350,00
2117	QUALIFICAÇÃO TREIN. E CAP. DE SERVIDORES 40%	1.076,25
2118	IMPLANTAÇÃO E/OU MANUT. DO LAB. DE INFORMATICA	1.138,50
2119	PROTEÇÃO SOCIAL BASICA - PAB FIXO	71.415,00
2120	MANUTENÇÃO DA CONTROLADORIA GERAL DO MUNICIPIO	105.806,15
2121	MANUTENÇÃO DA SECRETARIA DE PLANEJAMENTO	188.900,09
2123	COORDENAÇÃO DE CADASTRO SETORIAL	141.898,50
2124	MANUTENÇÃO DA SECRETARIA DE HABITAÇÃO	174.718,35
2125	MANUT. DA SECRETARIA DE COMUNICAÇÃO SOCIAL	100.524,38
2126	MANUTENÇÃO . DO DEPTO DE ESPORTE E LAZER	65.278,49
2127	MANUTENÇÃO DO PROGRAMA CRIANÇA FELIZ	86.940,00
2129	IMPLANTAÇÃO DE MELHORIAS SANITARIAS DOMICILIARES	400.000,00
2130	AÇÕES DE ENFRENTAMENTO AO COVID-19	100.000,00
Total		32.965.082,40

JOSE JOAQUIM DE SOUSA CARVALHO
Prefeito
JOSE JOAQUIM DE SOUSA CARVALHO
PREFEITO MUNICIPAL
273.764.273-68

LEONARDO SOUSA ALVARENGA
SEC. DE ADMINIST. E FINANÇAS
005.909.213-04

CONPLAN
CONTADOR
726.743.503-34

**PREF. MUN. DE CABECEIRAS DO PIAUÍ**

AV. FCO COSTA VELOSO, S/N - CNPJ:415222770001-61

Orçamento Programa - Exercício de 2021

Página 1

TABELA EXPLICATIVA - RELAÇÃO DE OPERAÇÕES ESPECIAIS

Código	Discriminação	Valor
0001	Encargos com o Parcelamento de Dívida Interna	101.605,05
0002	Encargos com o PASEP	41.400,00
9999	Reserva de Contingência	93.150,00
Total		236.155,05



 JOSE JOAQUIM DE SOUSA CARVALHO
 PREFEITO MUNICIPAL
 273.764.273-68

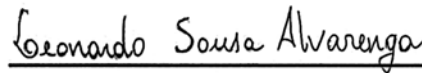

 LEONARDO SOUSA ALVARENGA
 SEC. DE ADMINIST. E FINANÇAS
 005.909.213-04



 CONPLAN
 CONTADOR
 726.743.503-34
**PREF. MUN. DE CABECEIRAS DO PIAUÍ**

AV. FCO COSTA VELOSO, S/N - CNPJ:415222770001-61

Orçamento Programa - Exercício de 2021

TABELA EXPLICATIVA - CAMPO DE ATUAÇÃO E LEGISLAÇÃO

(§ unico, Art.22)

Página 1

PODER: 01	PODER LEGISLATIVO
ORGÃO: 01	CÂMARA MUNICIPAL
UNIDADE: 01	CAMARA MUNICIPAL
CAMPO DE ATUACAO	
LEGISLACAO	
Legislar sobre as matérias de competência do Município.	
Lei Orgânica do Município	

**PREF. MUN. DE CABECEIRAS DO PIAUÍ**

AV. FCO COSTA VELOSO, S/N - CNPJ:415222770001-61

Orçamento Programa - Exercício de 2021

TABELA EXPLICATIVA - CAMPO DE ATUAÇÃO E LEGISLAÇÃO

(§ unico, Art.22)

Página 2

PODER: 02	PODER EXECUTIVO
ORGÃO: 01	GABINETE DO PREFEITO
UNIDADE: 00	GABINETE DO PREFEITO
CAMPO DE ATUACAO	
LEGISLACAO	
Participar do assessoramento direto do Chefe do Executivo, atuando em estreita colaboração com as demais secretarias e atuação no relacionamento com o Legislativo.	
Lei nº 1.150/2000, de 30/12/2000.	



PREF. MUN. DE CABECEIRAS DO PIAUI

AV. FCO COSTA VELOSO, S/N - CNPJ:415222770001-61

Orçamento Programa - Exercício de 2021

TABELA EXPLICATIVA - CAMPO DE ATUAÇÃO E LEGISLAÇÃO
 (§ unico, Art.22)

Página 3

PODER: 02 PODER EXECUTIVO
 ORGÃO: 02 SECRETARIA MUNICIPAL DE ADMINISTRAÇÃO -SEMAD
 UNIDADE: 00 SECRETARIA MUNICIPAL DE ADMINISTRAÇÃO -SEMAD

CAMPO DE ATUACAO LEGISLACAO



PREF. MUN. DE CABECEIRAS DO PIAUI

AV. FCO COSTA VELOSO, S/N - CNPJ:415222770001-61

Orçamento Programa - Exercício de 2021

TABELA EXPLICATIVA - CAMPO DE ATUAÇÃO E LEGISLAÇÃO
 (§ unico, Art.22)

Página 4

PODER: 02 PODER EXECUTIVO
 ORGÃO: 03 SECRETARIA MUNICIPAL DE FINANÇAS-SEMFIM
 UNIDADE: 00 SECRETARIA MUNICIPAL DE FINANÇAS-SEMFIM

CAMPO DE ATUACAO LEGISLACAO

Fazer a fiscalização e a arrecadação de tributos municipais, como o IPTU, o ISS, a Taxa de Fiscalização de Estabelecimento (TFE), contribuições de melhoria entre outros. Além de administrar a dívida pública interna e externa do Município; realizar estudos e pesquisas para acompanhamento da conjuntura econômica e fixação de preços públicos; e celebrar convênios com órgãos federais, estaduais e de outros municípios que objetivem o aprimoramento da fiscalização tributária e a melhoria da arrecadação.

Lei nº 1.150/2000, de 30/12/2000.



PREF. MUN. DE CABECEIRAS DO PIAUI

AV. FCO COSTA VELOSO, S/N - CNPJ:415222770001-61

Orçamento Programa - Exercício de 2021

TABELA EXPLICATIVA - CAMPO DE ATUAÇÃO E LEGISLAÇÃO
 (§ unico, Art.22)

Página 5

PODER: 02 PODER EXECUTIVO
 ORGÃO: 04 CONTROLADORIA GERAL DO MUNICÍPIO-CONGE
 UNIDADE: 00 CONTROLADORIA GERAL DO MUNICÍPIO-CONGE

CAMPO DE ATUACAO LEGISLACAO

Dar cumprimento às metas priorizando a fiscalização de atos dos órgãos da administração. Além de fiscalizar instituições que recebem recursos do Município (subvenções sociais ou auxílios) e propor as medidas cabíveis às autoridades responsáveis, tanto em sede administrativa quanto em sede judicial.

Lei nº 1.150/2000, de 30/12/2000.

**PREF. MUN. DE CABECEIRAS DO PIAUI**

AV. FCO COSTA VELOSO, S/N - CNPJ:415222770001-61

Orçamento Programa - Exercício de 2021

TABELA EXPLICATIVA - CAMPO DE ATUAÇÃO E LEGISLAÇÃO

(§ unico, Art.22)

Página 6

PODER:	02	PODER EXECUTIVO
ORGÃO:	05	SECRETARIA MUN. DE PLANEJAMENTO E GESTÃO-SEMPLANG
UNIDADE:	00	SECRETARIA MUN. DE PLANEJAMENTO E GESTÃO-SEMPLANG

CAMPO DE ATUACAO**LEGISLACAO**

Coordenar a formulação do planejamento estratégico municipal; propor e implantar novos modelos e padrões de gerenciamento dos recursos municipais; avaliar o impacto socioeconômico das políticas e programas do governo municipal e elaborar estudos especiais para a reformulação de políticas; coordenar e gerir sistemas de planejamento e orçamentos municipais; elaborar, acompanhar e avaliar o plano plurianual de investimentos, a lei de diretrizes orçamentárias e orçamentos anuais; viabilizar novas fontes de recursos para os planos de governo; definir, implementar, coordenar e executar políticas públicas em tecnologia da informação da Administração Direta e Indireta; coordenar as ações de descentralização administrativa; coordenar a expedição, publicação e registro de atos oficiais, e a tramitação e controle de processos administrativos; coordenar as relações com o terceiro setor e controlar e acompanhar as relações com os governos federal e estadual.

Lei nº 1.150/2000, de 30/12/2000.

**PREF. MUN. DE CABECEIRAS DO PIAUI**

AV. FCO COSTA VELOSO, S/N - CNPJ:415222770001-61

Orçamento Programa - Exercício de 2021

TABELA EXPLICATIVA - CAMPO DE ATUAÇÃO E LEGISLAÇÃO

(§ unico, Art.22)

Página 7

PODER:	02	PODER EXECUTIVO
ORGÃO:	06	SECRETARIA MUNICIPAL DE SAÚDE-SEMS
UNIDADE:	00	SECRETARIA MUNICIPAL DE SAÚDE - SEMS

CAMPO DE ATUACAO**LEGISLACAO**

Planejar, desenvolver, orientar, coordenar e executar a política de saúde do município, compreendendo tanto o cuidado ambulatorial quanto o hospitalar; é de sua responsabilidade também planejar, desenvolver e executar as ações de vigilância sanitária e epidemiológica afetas à sua competência.

Lei nº 1.150/2000, de 30/12/2000.

**PREF. MUN. DE CABECEIRAS DO PIAUI**

AV. FCO COSTA VELOSO, S/N - CNPJ:415222770001-61

Orçamento Programa - Exercício de 2021

TABELA EXPLICATIVA - CAMPO DE ATUAÇÃO E LEGISLAÇÃO

(§ unico, Art.22)

Página 8

PODER:	02	PODER EXECUTIVO
ORGÃO:	07	SECRETARIA MUNICIPAL DE EDUCAÇÃO E CULTURA
UNIDADE:	00	SECRETARIA MUNICIPAL DE EDUCAÇÃO E CULTURA

CAMPO DE ATUACAO**LEGISLACAO**

Organizar, desenvolver e manter o Sistema Municipal de Ensino, integrando-o às políticas e planos educacionais da União e do Estado nos termos da Lei de Diretrizes e Base da Educação Nacional; planejar, desenvolver, executar, controlar e avaliar a política educacional no Município.

Lei nº 1.150/2000, de 30/12/2000.



PREF. MUN. DE CABECEIRAS DO PIAUI
AV. FCO COSTA VELOSO, S/N - CNPJ:415222770001-61

Orçamento Programa - Exercício de 2021

TABELA EXPLICATIVA - CAMPO DE ATUAÇÃO E LEGISLAÇÃO
(§ unico, Art.22)

Página 9

PODER:	02	PODER EXECUTIVO
ORGÃO:	07	SECRETARIA MUNICIPAL DE EDUCAÇÃO E CULTURA
UNIDADE:	01	FUNDEB - FUND.MANUT.E DESENV.EDUC.BAS. E VAL.DOS P.DA EDUCAÇ

CAMPO DE ATUACAO

LEGISLACAO



PREF. MUN. DE CABECEIRAS DO PIAUI
AV. FCO COSTA VELOSO, S/N - CNPJ:415222770001-61

Orçamento Programa - Exercício de 2021

TABELA EXPLICATIVA - CAMPO DE ATUAÇÃO E LEGISLAÇÃO
(§ unico, Art.22)

Página 10

PODER:	02	PODER EXECUTIVO
ORGÃO:	09	SECRETARIA MUN.DE ASSISTENCIA SOCIAL-SEMAS
UNIDADE:	00	SECRETARIA MUNICIPAL DE ASSISTENCIA SOCIAL

CAMPO DE ATUACAO

LEGISLACAO

Garantir o atendimento às necessidades básicas e proporcionar o desenvolvimento pessoal, familiar e social, bem como, oportunizar a capacitação, facilitando a inserção no mercado de trabalho e a geração de renda. Atuar na universalização dos direitos sociais; o respeito à dignidade do cidadão; o direito a benefícios e serviços de qualidade, bem como à convivência familiar defesa e garantia de direitos e na prestação de serviços, programas, projetos e benefícios às famílias de Cabeceiras do Piauí, orientados pela Política Nacional de Assistência Social (PNAS), Lei Orgânica de Assistência Social (LOAS) e pelo Sistema Único de Assistência Social (SUAS).

Lei nº 1.150/2000, de 30/12/2000.



PREF. MUN. DE CABECEIRAS DO PIAUI
AV. FCO COSTA VELOSO, S/N - CNPJ:415222770001-61

Orçamento Programa - Exercício de 2021

TABELA EXPLICATIVA - CAMPO DE ATUAÇÃO E LEGISLAÇÃO
(§ unico, Art.22)

Página 11

PODER:	02	PODER EXECUTIVO
ORGÃO:	10	SECRETARIA MUN.DA JUVENT. ESPOR. E TURISMO
UNIDADE:	00	SECRETARIA MUN.DA JUVENT. ESPOR. E TURISMO

CAMPO DE ATUACAO

LEGISLACAO

Garantir a prática do esporte e lazer para toda população do Município, implementando políticas de fomento às diversas manifestações, buscando qualidade de vida.

Lei nº 1.150/2000, de 30/12/2000.
Lei nº 1.231/2002, de 06/05/2002.



PREF. MUN. DE CABECEIRAS DO PIAUI
 AV. FCO COSTA VELOSO, S/N - CNPJ:415222770001-61

Orçamento Programa - Exercício de 2021

TABELA EXPLICATIVA - CAMPO DE ATUAÇÃO E LEGISLAÇÃO
 (§ unico, Art.22)

Página 12

PODER:	02	PODER EXECUTIVO
ORGÃO:	11	SECRETARIA MUNICIPAL DE COMUNICAÇÃO SOCIAL-SEMCS
UNIDADE:	00	SECRETARIA MUNICIPAL DE COMUNICAÇÃO SOCIAL-SEMCS

CAMPO DE ATUACAO

LEGISLACAO

Atuar em permanente sintonia com os Gabinetes do Prefeito e do Vice-Prefeito, secretarias e órgãos para melhor divulgar a população, por meio do jornalismo e da propaganda, as ações de relevância da administração municipal, contribuindo para a aproximação recíproca entre o Poder Executivo Municipal e a comunidade.

Lei nº 1.150/2000, de 30/12/2000.



PREF. MUN. DE CABECEIRAS DO PIAUI
 AV. FCO COSTA VELOSO, S/N - CNPJ:415222770001-61

Orçamento Programa - Exercício de 2021

TABELA EXPLICATIVA - CAMPO DE ATUAÇÃO E LEGISLAÇÃO
 (§ unico, Art.22)

Página 13

PODER:	02	PODER EXECUTIVO
ORGÃO:	12	SECRET. MUN. DE DES.RURAL E MEIO AMBIENTE
UNIDADE:	00	SECRET. MUN. DE DES.RURAL E MEIO AMBIENTE

CAMPO DE ATUACAO

LEGISLACAO

Promover o planejamento, coordenação e implementação de ações destinadas à conservação e defesa do meio ambiente e apoio às atividades agropecuárias do município. Avaliação e fiscalização de políticas que visem o desenvolvimento de comunidades rurais.

Lei nº 1.150/2000, de 30/12/2000.



PREF. MUN. DE CABECEIRAS DO PIAUI
 AV. FCO COSTA VELOSO, S/N - CNPJ:415222770001-61

Orçamento Programa - Exercício de 2021

TABELA EXPLICATIVA - CAMPO DE ATUAÇÃO E LEGISLAÇÃO
 (§ unico, Art.22)

Página 14

PODER:	02	PODER EXECUTIVO
ORGÃO:	13	SECRETARIA MUNICIPAL DE HABITAÇÃO - SEMHAB
UNIDADE:	00	SECRETARIA MUNICIPAL DE HABITAÇÃO - SEMHAB

CAMPO DE ATUACAO

LEGISLACAO

Gerir e executar a Política Municipal da Habitação Social; promover a regularização Urbanística e Fundiária de Assentamentos, Loteamentos e Parcelamentos Irregulares; estabelecer convênios e parcerias, com entidades públicas ou privadas, nacionais e internacionais, necessários à execução de projetos, no âmbito da Secretaria.

Lei nº 1.231/2002, de 06/05/2002.



PREF. MUN. DE CABECEIRAS DO PIAUI

AV. FCO COSTA VELOSO, S/N - CNPJ:415222770001-61

Orçamento Programa - Exercício de 2021

TABELA EXPLICATIVA - CAMPO DE ATUAÇÃO E LEGISLAÇÃO
 (§ unico, Art.22)

Página 15

PODER: 02 PODER EXECUTIVO
 ORGÃO: 14 FUNDO MUNICIPAL DE SAUDE
 UNIDADE: 00 FUNDO MUNICIPAL DE SAUDE

CAMPO DE ATUACAO

LEGISLACAO



PREF. MUN. DE CABECEIRAS DO PIAUI

AV. FCO COSTA VELOSO, S/N - CNPJ:415222770001-61

Orçamento Programa - Exercício de 2021

TABELA EXPLICATIVA - CAMPO DE ATUAÇÃO E LEGISLAÇÃO
 (§ unico, Art.22)

Página 16

PODER: 02 PODER EXECUTIVO
 ORGÃO: 15 FUNDO MUNICIPAL DE ASSISTENCIA SOCIAL
 UNIDADE: 00 FUNDO MUNICIPAL DE ASSISTENCIA SOCIAL

CAMPO DE ATUACAO

LEGISLACAO



PREF. MUN. DE CABECEIRAS DO PIAUI

AV. FCO COSTA VELOSO, S/N - CNPJ:415222770001-61

Orçamento Programa - Exercício de 2021

TABELA EXPLICATIVA - CAMPO DE ATUAÇÃO E LEGISLAÇÃO
 (§ unico, Art.22)

Página 17

PODER: 02 PODER EXECUTIVO
 ORGÃO: 16 SEC. MUN. DE OBRAS E SERV. PUBLICOS-SEMOSP
 UNIDADE: 00 SECRETARIA MUN. DE OBRAS E SERVIÇOS PUBLICOS-SEMOSP

CAMPO DE ATUACAO

LEGISLACAO



PREF. MUN. DE CABECEIRAS DO PIAUÍ
AV. FCO COSTA VELOSO, S/N - CNPJ:415222770001-61

Orçamento Programa - Exercício de 2021

TABELA EXPLICATIVA - CAMPO DE ATUAÇÃO E LEGISLAÇÃO
(§ unico, Art.22)

Página 18

PODER: 90	RESERVA DE CONTIGENCIA
ORGÃO: 99	RESERVA DE CONTIGENCIA
UNIDADE: 99	RESERVA DE CONTIGENCIA
CAMPO DE ATUACAO	
LEGISLACAO	

JOSE JOAQUIM DE SOUSA CARVALHO
Prefeito
JOSE JOAQUIM DE SOUSA CARVALHO
PREFEITO MUNICIPAL
273.764.273-68

LEONARDO SOUSA ALVARENGA
SEC. DE ADMINIST. E FINANÇAS
005.909.213-04

CONPLAN
CONTADOR
726.743.503-34



PREF. MUN. DE CABECEIRAS DO PIAUÍ
AV. FCO COSTA VELOSO, S/N - CNPJ:415222770001-61

Orçamento Programa - Exercício de 2021

TABELA EXPLICATIVA - LEGISLAÇÃO DA RECEITA
(Inc. III, § 1º, Art.2º)

Página 1

Codigo	Discriminação	Fonte	Legislacao
1000.00.0.0.00	RECEITAS CORRENTES		
1100.00.0.0.00	IMPOSTOS, TAXAS E CONTRIBUIÇÕES DE MELHORIA		
1110.00.0.0.00	IMPOSTOS		
1113.00.0.0.00	IMPOSTOS SOBRE A RENDA E PROVENTOS DE QUALQUER NATUREZA		
1113.03.0.0.00	IMPOSTO SOBRE A RENDA - RETIDO NA FONTE		
1113.03.1.0.00	IMPOSTO SOBRE A RENDA - RETIDO NA FONTE - TRABALHO		
1113.03.1.1.00	IRRF - TRABALHO - PRINCIPAL	001 100	
1118.00.0.0.00	IMPOSTOS ESPECIFICOS DE ESTADOS, DF E MUNICIPIOS		
1118.01.0.0.00	IMPOSTOS SOBRE O PATRIMÔNIO PARA ESTADOS/DF/MUNICIPIOS		
1118.01.1.0.00	IMPOSTO SOBRE A PROPRIEDADE PREDIAL E TERRITORIAL URBANA		
1118.01.1.1.00	IPTU - PRINCIPAL	001 100	
1118.02.0.0.00	IMPOSTOS PRODUÇÃO, CIRCULAÇÃO MERCADORIAS E SERVIÇOS		
1118.02.3.0.00	IMPOSTO SOBRE SERVIÇOS DE QUALQUER NATUREZA		
1118.02.3.1.00	ISS - PRINCIPAL	001 100	
1200.00.0.0.00	CONTRIBUIÇÕES		
1240.00.0.0.00	CONTRIBUIÇÃO PARA O CUSTEIO DO SERVIÇO DE ILUMINAÇÃO PÚBLICA		
1240.00.1.0.00	CONTRIBUIÇÃO PARA O CUSTEIO DO SERVIÇO DE ILUMINAÇÃO PÚBLICA		
1240.00.1.1.00	CONTRIB. CUSTEIO SERVIÇO ILUMINAÇÃO PÚBLICA - PRINCIPAL	620 120	
1300.00.0.0.00	RECEITA PATRIMONIAL		
1320.00.0.0.00	VALORES MOBILIÁRIOS		
1321.00.0.0.00	JUROS E CORREÇÕES MONETÁRIAS		
1321.00.1.0.00	REMUNERAÇÃO DE DEPÓSITOS BANCÁRIOS		
1321.00.1.1.00	REMUNERAÇÃO DE DEPÓSITOS BANCÁRIOS - PRINCIPAL	116 230	
1321.00.1.1.00	REMUNERAÇÃO DE DEPÓSITOS BANCÁRIOS - PRINCIPAL	116 240	
1321.00.1.1.01	RECEITA REMUN.DEPÓS. BANC.RECUR.VINC. FNS	214 115	
1321.00.1.1.02	RECEITA REMUN.OUTROS DEPÓS.BANC.RECURSOS VINCULADOS	001 100	
1321.00.2.0.00	REMUNERAÇÃO DE DEPÓSITOS ESPECIAIS		
1321.00.2.1.00	REMUNERAÇÃO DE DEPÓSITOS ESPECIAIS - PRINCIPAL	001 100	
1700.00.0.0.00	TRANSFERÊNCIAS CORRENTES		
1710.00.0.0.00	TRANSFERÊNCIAS DA UNIÃO E DE SUAS ENTIDADES		
1718.00.0.0.00	TRANSF. DA UNIÃO - ESPECIFICAS DE ESTADOS, DF E MUNIC		
1718.01.0.0.00	PARTICIPAÇÃO NA RECEITA DA UNIÃO		
1718.01.2.0.00	COTA-PARTE DO FUNDO DE PARTIC.DOS MUNIC. - COTA MENSAL		



PREF. MUN. DE CABECEIRAS DO PIAUÍ
AV. FCO COSTA VELOSO, S/N - CNPJ:415222770001-61

Orçamento Programa - Exercício de 2021

TABELA EXPLICATIVA - LEGISLAÇÃO DA RECEITA
(Inc. III, § 1º, Art.2º)

Página 2

Codigoo	Discriminaçãoo	Fonte	Legislacao
1718.01.2.1.00	COTA-PARTE DO FPM - COTA MENSAL - PRINCIPAL	001 100	
1718.01.3.0.00	COTA-PARTE FUNDO DE PARTIC. MUNIC.- 1% COTA DEZEMBRO		
1718.01.3.1.00	COTA-PARTE DO FPM-1% COTA-DEZEMBRO - PRINCIPAL	001 100	
1718.01.4.0.00	COTA-PARTE FUNDO DE PARTIC.DOS MUNIC.- 1% COTA JULHO		
1718.01.4.1.00	COTA-PARTE DO FPM-1% COTA-JULHO - PRINCIPAL	001 100	
1718.01.5.0.00	COTA-PARTE DO IMP.SOBRE A PROP.TERRIT. RURAL		
1718.01.5.1.00	COTA-PARTE DO IMPOSTO-PROPRIED.TERRIT.RURAL-PRINCIPAL	001 100	
1718.02.0.0.00	TRANSF.COMPENS.FINANC. PELA EXPLORAÇ. DE REC.NATURAIS		
1718.02.6.0.00	COTA-PARTE DO FUNDO ESPECIAL DO PETRÓLEO - FEP		
1718.02.6.1.00	COTA-PARTE DO FUNDO ESPECIAL DO PETRÓLEO - FEP - PRINCIPAL	530 120	
1718.03.0.0.00	TRANSF.SUS-FUNDO/FUNDO-BLOCO DE MANUT.AÇÕES SERV.PÚBL.SAÚDE		
1718.03.1.0.00	TRANSFERÊNCIA DE RECURSOS DO SUS - ATENÇÃO PRIMÁRIA		
1718.03.1.1.01	TRANSFERÊNCIA DE RECURSOS DO SISTEMA ÚNICO DE SAÚDE-PAB FIXO	214 115	
1718.03.1.1.02	TRANSFERÊNCIA DE RECURSOS DO SISTEMA ÚNICO DE SAÚDE-PACS	214 115	
1718.03.1.1.04	TRANSFERÊNCIA DE RECURSOS DO SISTEMA ÚNICO DE SAÚDE-PSF	214 115	
1718.03.1.1.06	TRANS. DE REC. DO SISTEMA ÚNICO DE SAÚDE-VIGILANCIA SANITARI	214 115	
1718.03.1.1.07	TRANS. DE REC. DO SISTEMA ÚNICO DE SAÚDE-FARMACIA BASICA	214 115	
1718.03.1.1.08	TRANSF. DE REC.DO SISTEMA ÚNICO DE SAÚDE-SAUDE BUCAL	214 115	
1718.03.1.1.09	TRANSFERÊNCIA DE RECURSOS DO SISTEMA ÚNICO DE SAÚDE-PMAQ	214 115	
1718.03.1.1.11	TRANSF. DE REC. DO SIST.ÚNICO DE SAÚDE- VIGILANCIA EM SAUDE	214 115	
1718.03.1.1.12	TRANSFERÊNCIA DE RECURSOS DO SUS - PAB VARIÁVEL	214 115	
1718.03.9.0.00	TRANSF.DE RECUR.SUS - OUT. PROG.FINANC. FUNDO A FUNDO		
1718.03.9.1.00	TRANSF.DO SUS - OUT.PROGR.FINANC.FUNDO/FUNDO- PRINCIPAL	214 115	
1718.04.0.0.00	TRANSF.SUS- BLOCO ESTRUT.REDE SERVIÇOS PÚBLICOS DE SAÚDE		
1718.04.1.0.00	TRANSF.REC.SUS- DESTINADOS A ATENÇÃO PRIMÁRIA		
1718.04.1.1.03	TRANSFERÊNCIAS DE RECURSOS DO SISTEMA -INVESTIMENTO	215 115	
1718.05.0.0.00	TRANSFER. DE RECURSOS DO FUNDO NAC. DESENV.EDUCAÇÃO FNDE		
1718.05.1.0.00	TRANSFERÊNCIAS DO SALÁRIO-EDUCAÇÃO		
1718.05.1.1.00	TRANSFERÊNCIAS DO SALÁRIO-EDUCAÇÃO - PRINCIPAL	120 115	
1718.05.2.0.00	TRANSF. DIRETAS-FNDE REF. PROG.DINHEIRO DIRETO NA ESC-PDDE		
1718.05.2.1.00	TRANSF.DIRETAS DO FNDE- PROGRAMA PDDE- PRINCIPAL	121 115	
1718.05.3.0.00	TRANSF.DIRETAS DO FNDE REF.PROG.NAC. ALIM. ESCOLAR-PNAE		
1718.05.3.1.01	TRANSFERÊNCIAS DIRETAS DO FNDE REFERENTES AO PNAE	122 115	
1718.05.4.0.00	TRANSFER.FNDE REF.. AO PROG.NAC.APOIO TRANSP.ESCOLAR-PNATE		



PREF. MUN. DE CABECEIRAS DO PIAUÍ
AV. FCO COSTA VELOSO, S/N - CNPJ:415222770001-61

Orçamento Programa - Exercício de 2021

TABELA EXPLICATIVA - LEGISLAÇÃO DA RECEITA
(Inc. III, § 1º, Art.2º)

Página 3

Codigoo	Discriminaçãoo	Fonte	Legislacao
1718.05.4.1.00	TRANSF. DIRETAS DO FNDE - PROGRAMA PNATE - PRINCIPAL	123 115	
1718.05.9.0.00	OUTRAS TRANSF.DIRETAS DO FUNDO NAC.DO DESENV.DA EDUC. FNDE		
1718.05.9.1.00	OUTRAS TRANSF.DIRETAS DO FNDE - PRINCIPAL	124 115	
1718.06.0.0.00	TRANSFERÊNCIA FINANCEIRA ICMS - DESONERAÇÃO - L.C. Nº 87/96		
1718.06.1.0.00	TRANSFERÊNCIA FINANCEIRA ICMS - DESONERAÇÃO - L.C. Nº 87/96		
1718.06.1.1.00	TRANSF.FINANC.ICMS-DESON-L.C. Nº 87/96-PRINCIPAL	001 100	
1718.09.0.0.00	TRANSF. RECURSOS COMPLEMENTAÇÃO DA UNIÃO AO FUNDEB		
1718.09.1.0.00	TRANSF. RECURSOS COMPLEMENTAÇÃO DA UNIÃO AO FUNDEB		
1718.09.1.1.00	TRANSF.COMPLEMENTAÇÃO DA UNIÃO AO FUNDEB- PRINCIPAL	117 230	
1718.10.0.0.00	TRANSFERÊNCIAS DE CONVÊNIOS DA UNIÃO E DE SUAS ENTIDADES		
1718.10.9.0.00	OUTRAS TRANSFERÊNCIAS DE CONVÊNIOS DA UNIÃO		
1718.10.9.1.00	OUTRAS TRANSF.CONV.UNIÃO-PRINCIPAL	510 110	
1718.12.0.0.00	TRANSF.DE RECURSOS DO FUNDO NACIONAL DE ASSIST.SOCIAL		
1718.12.1.0.00	TRANSFERÊNCIAS DE RECURSOS DO FNAS		
1718.12.1.1.01	PROGRAMA CRIANÇA FELIZ	311 400	
1718.12.1.1.02	TRANSFERÊNCIAS DE RECURSOS DO PSB	311 400	
1718.12.1.1.03	TRANSFERÊNCIAS DE REC. DO FNAS - DEMAIS TRANSFERENCIAS	311 400	
1718.13.0.0.00	TRANSF.DECOR.DE DECISÃO JUDICIAL (PRECATÓRIOS)- FUNDEF		
1718.13.1.0.00	TRANSF.DECORRENTES DEC. JUDICIAL (PRECAT.)FUNDEF		
1718.13.1.1.00	TRANSF.DE DECISÃO JUDICIAL (PRECATÓRIOS) FUNDEF- PRINCIPAL	190 115	
1720.00.0.0.00	TRANSF.DOS EST. E DO DISTRITO FEDERAL E DE SUAS ENT.		
1728.00.0.0.00	TRANSFERÊNCIAS ESTADOS - ESPECÍFICAS DE ESTADOS, DF E MUNIC.		
1728.01.0.0.00	PARTICIPAÇÃO NA RECEITA DOS ESTADOS		
1728.01.1.0.00	COTA-PARTE DO ICMS		
1728.01.1.1.00	COTA-PARTE DO ICMS - PRINCIPAL	001 100	
1728.01.2.0.00	COTA-PARTE DO IPVA		
1728.01.2.1.00	COTA-PARTE DO IPVA - PRINCIPAL	001 100	
1728.01.3.0.00	COTA-PARTE DO IPI - MUNICÍPIOS		
1728.01.3.1.00	COTA-PARTE DO IPI - MUNICÍPIOS - PRINCIPAL	001 100	
1728.01.4.0.00	COTA-PARTE DA CONTRIBUIÇÃO DE CIDE		
1728.01.4.1.00	COTA-PARTE DA CONTRIBUIÇÃO DA CIDE - PRINCIPAL	610 115	
1728.99.0.0.00	OUTRAS TRANSFERÊNCIAS DOS ESTADOS		
1728.99.1.0.00	OUTRAS TRANSFERÊNCIAS DOS ESTADOS		



PREF. MUN. DE CABECEIRAS DO PIAUÍ
 AV. FCO COSTA VELOSO, S/N - CNPJ:415222770001-61

Orçamento Programa - Exercício de 2021

TABELA EXPLICATIVA - LEGISLAÇÃO DA RECEITA
 (Inc. III, § 1º, Art.2º)

Página 4

Codigo	Discriminação	Fonte	Legislacao
1728.99.1.1.00	OUTRAS TRANSFERÊNCIAS DOS ESTADOS - PRINCIPAL	940 115	
1750.00.0.0.00	TRANSFERÊNCIAS DE OUTRAS INSTITUIÇÕES PÚBLICAS		
1758.00.0.0.00	TRANSF.OUT.INSTITUIÇÕES PÚB.- EST/DF/MUN		
1758.01.0.0.00	TRANSF. DE RECURSOS DO FUNDO DE MANUTENÇÃO DO FUNDEB		
1758.01.1.0.00	TRANSFERÊNCIAS DE RECURSOS DO FUNDEB		
1758.01.1.1.00	TRANSFERÊNCIAS DE RECURSOS DO FUNDEB - PRINCIPAL	116 230	
1900.00.0.0.00	OUTRAS RECEITAS CORRENTES		
1990.00.0.0.00	DEMAIS RECEITAS CORRENTES		
1990.99.0.0.00	OUTRAS RECEITAS		
1990.99.1.0.00	OUTRAS RECEITAS - PRIMÁRIAS		
1990.99.1.1.01	OUTRAS RECEITAS - PRIMÁRIAS - PRINCIPAL	001 100	
2000.00.0.0.00	RECEITAS DE CAPITAL		
2400.00.0.0.00	TRANSFERÊNCIAS DE CAPITAL		
2410.00.0.0.00	TRANSFERÊNCIAS DA UNIÃO E DE SUAS ENTIDADES		
2418.00.0.0.00	TRANSFERÊNCIAS UNIÃO-ESPECÍFICAS DE EST, DF E MUN.		
2418.10.0.0.00	TRANSFERÊNCIA DE CONVÊNIO DA UNIÃO E DE SUAS ENTIDADES		
2418.10.1.0.00	TRANSFERÊNCIAS DE CONVÊNIO DA UNIÃO PARA O SUS		
2418.10.1.1.00	TRANSF.DE CONVÊNIO DA UNIÃO PARA O SUS- PRINCIPAL	220 110	
2418.10.2.0.00	TRANSF.DE CONVÊNIO DA UNIÃO DESTIN.A PROG. EDUCAÇÃO		
2418.10.2.1.00	TRANSF.CONV.UNIÃO DESTIN. PROG. ED.- PRINCIPAL	125 110	
2418.10.9.0.00	OUTRAS TRANSFERÊNCIAS DE CONVÊNIO DA UNIÃO		
2418.10.9.1.00	OUTRAS TRANSF.CONVÊNIO UNIÃO-PRINCIPAL	510 110	
2420.00.0.0.00	TRANSF.ESTADOS E DO DISTRITO FEDERAL E DE SUAS ENTIDADES		
2428.00.0.0.00	TRANSF.ESTADOS E DO DISTRITO FEDERAL E DE SUAS ENTIDADES		
2428.10.0.0.00	TRANSF.CONVÊNIO DOS ESTADOS E DO DIST.FED.E DE SUAS ENT.		
2428.10.1.0.00	TRANSF.CONVÊNIO DOS EST. E DO DIST.FED.E DE SUAS ENT. SUS		
2428.10.1.1.00	TRANSF.CONV.ESTADOS SUS-PRINCIPAL	220 110	
2428.10.2.0.00	TRANSF.CONVÊNIO DOS ESTADOS DESTINADAS A PROG.EDUCAÇÃO		
2428.10.2.1.00	TRANSF. CONV.EST.PROG.ED.- PRINCIPAL	125 110	
2428.10.9.0.00	OUTRAS TRANSFERÊNCIAS DE CONVÊNIO DOS ESTADOS		
2428.10.9.1.00	OUTRAS TRANSF.CONVÊNIO ESTADOS - PRINCIPAL	520 110	
9000.00.0.0.00	(R) DEDUÇÕES DA RECEITA		
9500.00.0.0.00	(R) DEDUÇÕES DO FUNDEB		



PREF. MUN. DE CABECEIRAS DO PIAUÍ
 AV. FCO COSTA VELOSO, S/N - CNPJ:415222770001-61

Orçamento Programa - Exercício de 2021

TABELA EXPLICATIVA - LEGISLAÇÃO DA RECEITA
 (Inc. III, § 1º, Art.2º)

Página 5

Codigo	Discriminação	Fonte	Legislacao
9510.00.0.0.00	(R) DEDUÇÕES DO FUNDEB	001 100	

 JOSÉ JOAQUIM DE SOUSA CARVALHO
 Prefeito

JOSÉ JOAQUIM DE SOUSA CARVALHO
 PREFEITO MUNICIPAL
 273.764.273-68

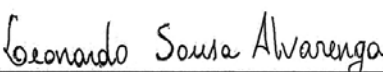
 LEONARDO SOUSA ALVARENGA
 SEC. DE ADMINIST. E FINANÇAS

LEONARDO SOUSA ALVARENGA
 SEC. DE ADMINIST. E FINANÇAS
 005.909.213-04



CONPLAN
 CONTADOR
 726.743.503-34



PREF. MUN. DE CABECEIRAS DO PIAUÍ

AV. FCO COSTA VELOSO, S/N - CNPJ:415222770001-61
Orçamento Programa - Exercício de 2021

Anexo 01

DEMONSTRATIVO DA RECEITA E DESPESA SEGUNDO AS CATEGORIAS ECONOMICAS
(Inc.II, §1º, Art.2º)

Página 1

RECEITA	R\$	R\$
RECEITAS CORRENTES		
IMPOSTOS, TAXAS E CONTRIBUIÇÕES DE MELHORIA	580.008,93	
CONTRIBUIÇÕES	134.550,00	
RECEITA PATRIMONIAL	131.087,00	
TRANSFERÊNCIAS CORRENTES	35.917.720,02	
OUTRAS RECEITAS CORRENTES	665.278,00	
(R) DEDUÇÕES DO FUNDEB	-2.036.867,64	
SUB TOTAL		35.391.776,31
TOTAL		35.391.776,31
SUPERAVIT DO ORÇAMENTO CORRENTE		4.848.864,00
RECEITAS DE CAPITAL		
TRANSFERÊNCIAS DE CAPITAL	1.225.378,71	
SUB TOTAL		1.225.378,71
TOTAL		6.074.242,71
RESUMO		
RECEITAS CORRENTES	37.428.643,95	
DEDUÇÕES DA RECEITA CORRENTE	-2.036.867,64	
RECEITAS DE CAPITAL	1.225.378,71	
TOTAL DE RECEITAS		36.617.155,02
DEFICIT (REPASSE A RECEBER)	148.122,98	
TOTAL		36.765.278,00

DESPESA	R\$	R\$
DESPESAS CORRENTES		
PESSOAL E ENCARGOS SOCIAIS	18.051.347,76	
JUROS E ENCARGOS DA DÍVIDA	19.374,30	
OUTRAS DESPESAS CORRENTES	12.472.190,25	
SUB TOTAL		30.542.912,31
SUPERAVIT DO ORÇAMENTO CORRENTE		4.848.864,00
TOTAL		35.391.776,31
DESPESAS DE CAPITAL		
INVESTIMENTOS	5.871.979,39	
INVERSÕES FINANCEIRAS	155.631,25	
AMORTIZAÇÃO DA DÍVIDA	101.605,05	
SUB TOTAL		6.129.215,69
RESERVA DE CONTINGENCIA		93.150,00
TOTAL		6.222.365,69
RESUMO		
DESPESAS CORRENTES	30.542.912,31	
DESPESAS DE CAPITAL	6.129.215,69	
RESERVA DE CONTINGENCIA	93.150,00	
TOTAL DE DESPESA		36.765.278,00
TOTAL		36.765.278,00



PREF. MUN. DE CABECEIRAS DO PIAUÍ

AV. FCO COSTA VELOSO, S/N - CNPJ:415222770001-61
Orçamento Programa - Exercício de 2021

Anexo 01

DEMONSTRATIVO DA RECEITA E DESPESA SEGUNDO AS CATEGORIAS ECONOMICAS
(Inc.II, §1º, Art.2º)

Página 2

JOSE JOAQUIM DE SOUSA CARVALHO
Prefeito
JOSE JOAQUIM DE SOUSA CARVALHO
PREFEITO MUNICIPAL
273.764.273-68

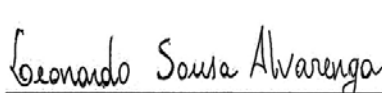
LEONARDO SOUSA ALVARENGA
SEC. DE ADMINIST. E FINANÇAS
005.909.213-04

CONPLAN
CONTADOR
726.743.503-34

**PREF. MUN. DE CABECEIRAS DO PIAUÍ**

AV. FCO COSTA VELOSO, S/N - CNPJ:415222770001-61

Anexo 02

Página 1

Orçamento Programa - Exercício de 2021

RECEITAS SEGUNDO AS CATEGORIAS ECONOMICAS

Código	Especificação	F.R.-C.A.	Desdobramento	SubCategoria Fonte	Categoria Econômica
1000.00.0.0	RECEITAS CORRENTES				37.428.643,95
1100.00.0.0	IMPOSTOS, TAXAS E CONTRIBUIÇÕES DE MELHORIA			580.008,93	
1110.00.0.0	IMPOSTOS			580.008,93	
1113.00.0.0	IMPOSTOS SOBRE A RENDA E PROVENTOS DE QUALQUER NATUREZA		177.000,00		
1113.03.0.0	IMPOSTO SOBRE A RENDA - RETIDO NA FONTE		177.000,00		
1113.03.1.0	IMPOSTO SOBRE A RENDA - RETIDO NA FONTE - TRABALHO		177.000,00		
1113.03.1.1	IRRF - TRABALHO - PRINCIPAL	1.001.00.100.000	177.000,00		
1118.00.0.0	IMPOSTOS ESPECÍFICOS DE ESTADOS, DF E MUNICÍPIOS		403.008,93		
1118.01.0.0	IMPOSTOS SOBRE O PATRIMÔNIO PARA ESTADOS/DF/MUNICÍPIOS		177.000,00		
1118.01.1.0	IMPOSTO SOBRE A PROPRIEDADE PREDIAL E TERRITORIAL URBANA		177.000,00		
1118.01.1.1	IPTU - PRINCIPAL	1.001.00.100.000	177.000,00		
1118.02.0.0	IMPOSTOS PRODUÇÃO, CIRCULAÇÃO MERCADORIAS E SERVIÇOS		226.008,93		
1118.02.3.0	IMPOSTO SOBRE SERVIÇOS DE QUALQUER NATUREZA		226.008,93		
1118.02.3.1	ISS - PRINCIPAL	1.001.00.100.000	226.008,93		
1200.00.0.0	CONTRIBUIÇÕES			134.550,00	
1240.00.0.0	CONTRIBUIÇÃO PARA O CUSTEIO DO SERVIÇO DE ILUMINAÇÃO PÚBLICA			134.550,00	
1240.00.0.0	CONTRIBUIÇÃO PARA O CUSTEIO DO SERVIÇO DE ILUMINAÇÃO PÚBLICA		134.550,00		
1240.00.1.0	CONTRIBUIÇÃO PARA O CUSTEIO DO SERVIÇO DE ILUMINAÇÃO PÚBLICA		134.550,00		
1240.00.1.1	CONTRIB. CUSTEIO SERVIÇO ILUMINAÇÃO PÚBLICA - PRINCIPAL	1.620.05.120.000	134.550,00		
1300.00.0.0	RECEITA PATRIMONIAL			131.087,00	
1320.00.0.0	VALORES MOBILIÁRIOS			131.087,00	
1321.00.0.0	JUROS E CORREÇÕES MONETÁRIAS		131.087,00		
1321.00.1.0	REMUNERAÇÃO DE DEPÓSITOS BANCÁRIOS		119.000,00		
1321.00.1.1	REMUNERAÇÃO DE DEPÓSITOS BANCÁRIOS - PRINCIPAL	1.001.00.100.000	23.000,00		
1321.00.1.1	REMUNERAÇÃO DE DEPÓSITOS BANCÁRIOS - PRINCIPAL	1.116.01.230.000	20.000,00		
1321.00.1.1	REMUNERAÇÃO DE DEPÓSITOS BANCÁRIOS - PRINCIPAL	1.116.01.240.000	20.000,00		
1321.00.1.1	REMUNERAÇÃO DE DEPÓSITOS BANCÁRIOS - PRINCIPAL	1.214.02.115.000	56.000,00		
1321.00.2.0	REMUNERAÇÃO DE DEPÓSITOS ESPECIAIS		12.087,00		
1321.00.2.1	REMUNERAÇÃO DE DEPÓSITOS ESPECIAIS - PRINCIPAL	1.001.00.100.000	12.087,00		
1700.00.0.0	TRANSFERÊNCIAS CORRENTES			35.917.720,02	
1710.00.0.0	TRANSFERÊNCIAS DA UNIÃO E DE SUAS ENTIDADES			29.404.293,56	
1718.00.0.0	TRANSF. DA UNIÃO - ESPECÍFICAS DE ESTADOS, DF E MUNIC		29.404.293,56		
1718.01.0.0	PARTICIPAÇÃO NA RECEITA DA UNIÃO		9.933.614,18		
1718.01.2.0	COTA-PARTE DO FUNDO DE PARTIC.DOS MUNIC. - COTA MENSAL		9.112.607,88		
1718.01.2.1	COTA-PARTE DO FPM - COTA MENSAL - PRINCIPAL	1.001.00.100.000	9.112.607,88		
1718.01.3.0	COTA-PARTE FUNDO DE PARTIC. MUNIC.- 1% COTA DEZEMBRO		374.503,15		
1718.01.3.1	COTA-PARTE DO FPM-1% COTA-DEZEMBRO - PRINCIPAL	1.001.00.100.000	374.503,15		
1718.01.4.0	COTA-PARTE FUNDO DE PARTIC.DOS MUNIC.- 1% COTA JULHO		374.503,15		
1718.01.4.1	COTA-PARTE DO FPM-1% COTA-JULHO - PRINCIPAL	1.001.00.100.000	374.503,15		
1718.01.5.0	COTA-PARTE DO IMP.SOBRE A PROP.TERRIT. RURAL		72.000,00		
1718.01.5.1	COTA-PARTE DO IMP.SOBRE A PROP.TERRIT. RURAL-PRINCIPAL	1.001.00.100.000	72.000,00		
1718.02.0.0	TRANSF.COMPENS.FINANC. PELA EXPLORAÇ. DE REC.NATURAIS		76.590,00		
1718.02.6.0	COTA-PARTE DO FUNDO ESPECIAL DO PETRÓLEO - FEP		76.590,00		
1718.02.6.1	COTA-PARTE DO FUNDO ESPECIAL DO PETRÓLEO - FEP - PRINCIPAL	1.530.05.120.000	76.590,00		
1718.03.0.0	TRANSF.SUS-FUNDO/FUNDO-BLOCO DE MANUT.AÇÕES SERV.PUBL.SAUDE		1.595.655,09		
1718.03.1.0	TRANSFERÊNCIA DE RECURSOS DO SUS - ATENÇÃO PRIMÁRIA		1.495.655,09		
1718.03.1.1	TRANSF.RECURSOS DO SUS - ATENÇÃO PRIMARIA - PRINCIPAL	1.214.02.115.000	1.495.655,09		
1718.03.9.0	TRANSF.DE RECUR.SUS - OUT. PROG.FINANC. FUNDO A FUNDO		100.000,00		
1718.03.9.1	TRANSF.DO SUS - OUT.PROGR.FINANC.FUNDO/FUNDO-PRINCIPAL	1.214.02.115.000	100.000,00		
1718.04.0.0	TRANSF.SUS- BLOCO ESTRUT.REDE SERVIÇOS		200.000,00		



PREF. MUN. DE CABECEIRAS DO PIAUÍ

AV. FCO COSTA VELOSO, S/N - CNPJ:415222770001-61

Anexo 02
Página 2

Orçamento Programa - Exercício de 2021

RECEITAS SEGUNDO AS CATEGORIAS ECONOMICAS

Código	Especificação	F.R.-C.A.	Desdobramento	SubCategoria Fonte	Categoria Econômica
1718.04.1.0	PÚBLICOS DE SAÚDE				
1718.04.1.1	TRANSF.REC.SUS- DESTINADOS A ATENÇÃO PRIMÁRIA-PRINCIPAL	1.215.02.115.000	200.000,00		
1718.05.0.0	TRANSFERÊNCIAS DO SUS - ATENÇÃO PRIMÁRIA-PRINCIPAL		200.000,00		
1718.05.1.0	TRANSFER.DE RECURSOS DO FUNDO NAC. DESENV.EDUCAÇÃO FNDE		787.469,40		
1718.05.1.1	TRANSFERÊNCIAS DO SALÁRIO-EDUCAÇÃO - PRINCIPAL	1.120.01.115.000	134.550,00		
1718.05.2.0	TRANSF. DIRETAS-FNDE REF. PROG.DINHEIRO DIRETO NA ESC-PDDE		214.079,40		
1718.05.2.1	TRANSF.DIRETAS DO FNDE- PROGRAMA PDDE-PRINCIPAL	1.121.01.115.000	214.079,40		
1718.05.3.0	TRANSF.DIRETAS DO FNDE REF.PROG.NAC. ALIM. ESCOLAR-PNAE		229.770,00		
1718.05.3.1	TRANSF. DIRETAS DO FNDE - PROGRAMA PNAE - PRINCIPAL	1.122.01.115.000	229.770,00		
1718.05.4.0	TRANSFER.FNDE REF.. AO PROG.NAC.APOIO TRANSP.ESCOLAR-PNATE		105.570,00		
1718.05.4.1	TRANSF. DIRETAS DO FNDE - PROGRAMA PNATE - PRINCIPAL	1.123.01.115.000	105.570,00		
1718.05.9.0	OUTRAS TRANSF.DIRETAS DO FUNDO NAC.DO DESENV.DA EDUC. FNDE		103.500,00		
1718.05.9.1	OUTRAS TRANSF.DIRETAS DO FNDE - PRINCIPAL	1.124.01.115.000	103.500,00		
1718.06.0.0	TRANSFERÊNCIA FINANCEIRA ICMS – DESONERAÇÃO – L.C. Nº 87/96		5.000,00		
1718.06.1.0	TRANSFERÊNCIA FINANCEIRA ICMS – DESONERAÇÃO – L.C. Nº 87/96		5.000,00		
1718.06.1.1	TRANSF.FINANC.ICMS-DESON-L.C. Nº 87/96-PRINCIPAL	1.001.00.100.000	5.000,00		
1718.09.0.0	TRANSF. RECURSOS COMPLEMENTAÇÃO DA UNIÃO AO FUNDEB		124.000,00		
1718.09.1.0	TRANSF. RECURSOS COMPLEMENTAÇÃO DA UNIÃO AO FUNDEB		124.000,00		
1718.09.1.1	TRANSF.COMPLEMENTAÇÃO DA UNIÃO AO FUNDEB-PRINCIPAL	1.117.01.230.000	124.000,00		
1718.10.0.0	TRANSFERÊNCIAS DE CONVÊNIO DA UNIÃO E DE SUAS ENTIDADES		500.000,00		
1718.10.9.0	OUTRAS TRANSFERÊNCIAS DE CONVÊNIO DA UNIÃO		500.000,00		
1718.10.9.1	OUTRAS TRANSF.CONV.UNIÃO-PRINCIPAL	1.510.05.110.000	500.000,00		
1718.12.0.0	TRANSF.DE RECURSOS DO FUNDO NACIONAL DE ASSIST.SOCIAL		637.734,58		
1718.12.1.0	TRANSFERÊNCIAS DE RECURSOS DO FNAS		637.734,58		
1718.12.1.1	TRANSFERÊNCIAS DE RECURSOS DO FNAS - PRINCIPAL	1.311.04.400.000	637.734,58		
1718.13.0.0	TRANSF.DECOR.DE DECISÃO JUDICIAL (PRECATÓRIOS)-FUNDEF		15.544.230,31		
1718.13.1.0	TRANSF.DECORRENTES DEC. JUDICIAL (PRECAT.)FUNDEF		15.544.230,31		
1718.13.1.1	TRANSF.DE DECISÃO JUDICIAL (PRECATÓRIOS) FUNDEF- PRINCIPAL	1.190.01.115.000	15.544.230,31		
1720.00.0.0	TRANSF.DOS EST. E DO DISTRITO FEDERAL E DE SUAS ENT.			1.422.426,46	
1728.00.0.0	TRANSFERÊNCIAS ESTADOS - ESPECIFICAS DE ESTADOS, DF E MUNIC.		1.422.426,46		
1728.01.0.0	PARTICIPAÇÃO NA RECEITA DOS ESTADOS		1.078.237,21		
1728.01.1.0	COTA-PARTE DO ICMS		794.230,31		
1728.01.1.1	COTA-PARTE DO ICMS - PRINCIPAL	1.001.00.100.000	794.230,31		
1728.01.2.0	COTA-PARTE DO IPVA		150.000,00		
1728.01.2.1	COTA-PARTE DO IPVA - PRINCIPAL	1.001.00.100.000	150.000,00		
1728.01.3.0	COTA-PARTE DO IPI - MUNICÍPIOS		50.500,00		
1728.01.3.1	COTA-PARTE DO IPI - MUNICÍPIOS - PRINCIPAL	1.001.00.100.000	50.500,00		
1728.01.4.0	COTA-PARTE DA CONTRIBUIÇÃO DE CIDE		83.506,90		
1728.01.4.1	COTA-PARTE DA CONTRIBUIÇÃO DA CIDE - PRINCIPAL	1.610.05.115.000	83.506,90		
1728.99.0.0	OUTRAS TRANSFERÊNCIAS DOS ESTADOS		344.189,25		
1728.99.1.0	OUTRAS TRANSFERÊNCIAS DOS ESTADOS		344.189,25		
1728.99.1.1	OUTRAS TRANSFERÊNCIAS DOS ESTADOS - PRINCIPAL	1.940.05.115.000	344.189,25		
1750.00.0.0	TRANSFERÊNCIAS DE OUTRAS INSTITUIÇÕES PÚBLICAS			5.091.000,00	
1758.00.0.0	TRANSF.OUT.INSTITUIÇÕES PÚB.- EST/DF/MUN		5.091.000,00		
1758.01.0.0	TRANSF. DE RECURSOS DO FUNDO DE MANUTENÇÃO DO FUNDEB		5.091.000,00		
1758.01.1.0	TRANSFERÊNCIAS DE RECURSOS DO FUNDEB		5.091.000,00		
1758.01.1.1	TRANSFERÊNCIAS DE RECURSOS DO FUNDEB - PRINCIPAL	1.116.01.230.000	5.091.000,00		
1900.00.0.0	OUTRAS RECEITAS CORRENTES			665.278,00	
1990.00.0.0	DEMAIS RECEITAS CORRENTES			665.278,00	
1990.99.0.0	OUTRAS RECEITAS		665.278,00		
1990.99.1.0	OUTRAS RECEITAS - PRIMÁRIAS		665.278,00		

**PREF. MUN. DE CABECEIRAS DO PIAUÍ**

AV. FCO COSTA VELOSO, S/N - CNPJ:415222770001-61

Anexo 02
Página 3

Orçamento Programa - Exercício de 2021

RECEITAS SEGUNDO AS CATEGORIAS ECONOMICAS

Código	Especificação	F.R.-C.A.	Desdobramento	SubCategoria Fonte	Categoria Econômica
1990.99.1.1	OUTRAS RECEITAS - PRIMÁRIAS - PRINCIPAL	1.001.00.100.000	665.278,00		
2000.00.0.0	RECEITAS DE CAPITAL				1.225.378,71
2400.00.0.0	TRANSFERÊNCIAS DE CAPITAL			1.225.378,71	
2410.00.0.0	TRANSFERÊNCIAS DA UNIÃO E DE SUAS ENTIDADES			882.686,00	
2418.00.0.0	TRANSFERÊNCIAS UNIÃO-ESPECÍFICAS DE EST. DF E MUN.		882.686,00		
2418.10.0.0	TRANSFERÊNCIA DE CONVÊNIO DA UNIÃO E DE SUAS ENTIDADES		882.686,00		
2418.10.1.0	TRANSFERÊNCIAS DE CONVÊNIO DA UNIÃO PARA O SUS		282.686,00		
2418.10.1.1	TRANSF.DE CONVÊNIO DA UNIÃO PARA O SUS-PRINCIPAL	1.220.02.110.000	282.686,00		
2418.10.2.0	TRANSF.DE CONVÊNIO DA UNIÃO DESTIN.A PROG. EDUCAÇÃO		100.000,00		
2418.10.2.1	TRANSF.CONV.UNIÃO DESTIN. PROG. ED.- PRINCIPAL	1.125.01.110.000	100.000,00		
2418.10.9.0	OUTRAS TRANSFERÊNCIAS DE CONVÊNIO DA UNIÃO		500.000,00		
2418.10.9.1	OUTRAS TRANSF.CONVÊNIO UNIÃO-PRINCIPAL	1.510.05.110.000	500.000,00		
2420.00.0.0	TRANSF.ESTADOS E DO DISTRITO FEDERAL E DE SUAS ENTIDADES			342.692,71	
2428.00.0.0	TRANSF.ESTADOS E DO DISTRITO FEDERAL E DE SUAS ENTIDADES		342.692,71		
2428.10.0.0	TRANSF.CONVÊNIO DOS ESTADOS E DO DIST.FED.E DE SUAS ENT.		342.692,71		
2428.10.1.0	TRANSF.CONVÊNIO DOS EST. E DO DIST.FED.E DE SUAS ENT. SUS		204.642,71		
2428.10.1.1	TRANSF.CONV.ESTADOS SUS-PRINCIPAL	1.220.02.110.000	204.642,71		
2428.10.2.0	TRANSF.CONVÊNIO DOS ESTADOS DESTINADAS A PROG.EDUCAÇÃO		34.550,00		
2428.10.2.1	TRANSF. CONV.EST.PROG.ED.- PRINCIPAL	1.125.01.110.000	34.550,00		
2428.10.9.0	OUTRAS TRANSFERÊNCIAS DE CONVÊNIO DOS ESTADOS		103.500,00		
2428.10.9.1	OUTRAS TRANSF.CONVÊNIO ESTADOS - PRINCIPAL	1.520.05.110.000	103.500,00		
9000.00.0.0	(R) DEDUÇÕES DA RECEITA				-2.036.867,64
9500.00.0.0	(R) DEDUÇÕES DO FUNDEB			-2.036.867,64	
9510.00.0.0	(R) DEDUÇÕES DO FUNDEB		-2.036.867,64		
9510.00.0.0	(R) DEDUÇÕES DO FUNDEB			-2.036.867,64	
9510.00.0.0	(R) DEDUÇÕES DO FUNDEB	1.001.00.100.000	-2.036.867,64		
Total das Receitas (exceto Intra-Orçamentárias)					36.617.155,02

TOTALIZAÇÃO DAS RECEITAS POR CATEGORIA ECONOMICA

RECEITA CORRENTE	35.391.776,31
RECEITA DE CAPITAL	1.225.378,71

Total Geral das Receitas	36.617.155,02
--------------------------	---------------

 JOSÉ JOAQUIM DE SOUSA CARVALHO
 Prefeito

 JOSÉ JOAQUIM DE SOUSA CARVALHO
 PREFEITO MUNICIPAL
 273.764.273-68

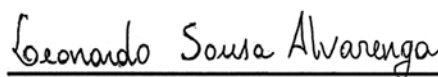
 Leonardo Sousa Alvarenga

 LEONARDO SOUSA ALVARENGA
 SEC. DE ADMINIST. E FINANÇAS
 005.909.213-04

 CONFÊLAN

 CONFÊLAN
 CONTADOR
 726.743.503-34



PREF. MUN. DE CABECEIRAS DO PIAUÍ
AV. FCO COSTA VELOSO, S/N - CNPJ:41522770001-61

Orçamento Programa - Exercício de 2021
Anexo 02
Página 1

NATUREZA DA DESPESA - CONSOLIDAÇÃO GERAL

Código	Especificação	Elemento	Modalidade	Grupo	Categoria Econômica
30.00.00	DESPESAS CORRENTES				30.542.912,31
31.00.00	PESSOAL E ENCARGOS SOCIAIS			18.051.347,76	
31.90.00	APLICAÇÕES DIRETAS		18.051.347,76		
31.90.04	CONTRATAÇÃO POR TEMPO DETERMINADO	222.002,76			
31.90.11	VENCIMENTOS E VANTAGENS FIXAS - PESSOAL CIVIL	16.016.585,38			
31.90.13	OBRIGAÇÕES PATRONAIS	1.553.847,64			
31.90.16	OUTRAS DESPESAS VARIÁVEIS - PESSOAL CIVIL	133.922,30			
31.90.91	SENTENÇAS JUDICIAIS	517,50			
31.90.92	DESPESAS DE EXERCÍCIOS ANTERIORES	124.472,18			
32.00.00	JUROS E ENCARGOS DA DÍVIDA			19.374,30	
32.90.00	APLICAÇÕES DIRETAS		19.374,30		
32.90.21	JUROS SOBRE A DÍVIDA POR CONTRATO	19.374,30			
33.00.00	OUTRAS DESPESAS CORRENTES			12.472.190,25	
33.50.00	TRANSFERÊNCIAS A INSTITUIÇÕES PRIVADAS SEM FINS LUCRATIVOS		4.252,10		
33.50.41	CONTRIBUIÇÕES	4.252,10			
33.90.00	APLICAÇÕES DIRETAS		12.467.938,15		
33.90.08	OUTROS BENEFÍCIOS ASSISTENCIAIS DO SERVIDOR E DO MILITAR	1.749,15			
33.90.14	DIÁRIAS - CIVIL	312.538,24			
33.90.18	AUXÍLIO FINANCEIRO A ESTUDANTES	983,25			
33.90.30	MATERIAL DE CONSUMO	4.527.053,83			
33.90.31	PREMIAÇÕES CULTURAIS, ARTÍSTICAS, CIENTÍFICAS, DESPORTIVAS E	17.698,50			
33.90.32	MATERIAL, BEM OU SERVIÇO PARA DISTRIBUIÇÃO GRATUITA	157.670,01			
33.90.33	PASSAGENS E DESPESAS COM LOCOMOÇÃO	302.369,25			
33.90.35	SERVIÇOS DE CONSULTORIA	149.464,62			
33.90.36	OUTROS SERVIÇOS DE TERCEIROS - PESSOA FÍSICA	3.304.573,19			
33.90.39	OUTROS SERVIÇOS DE TERCEIROS - PESSOA JURÍDICA	3.230.251,94			
33.90.40	SERVIÇOS DE TECNOLOGIA DA INFORMAÇÃO E COMUNICAÇÃO - PJ	106.121,79			
33.90.47	OBRIGAÇÕES TRIBUTÁRIAS E CONTRIBUTIVAS	51.575,00			
33.90.48	OUTROS AUXÍLIOS FINANCEIROS A PESSOAS FÍSICAS	2.070,00			
33.90.49	AUXÍLIO TRANSPORTE	1.774,98			
33.90.91	SENTENÇAS JUDICIAIS	110.350,00			
33.90.92	DESPESAS DE EXERCÍCIOS ANTERIORES	191.176,90			
33.90.93	INDENIZAÇÕES E RESTITUIÇÕES	517,50			
40.00.00	DESPESAS DE CAPITAL				6.129.215,69
44.00.00	INVESTIMENTOS			5.871.979,39	
44.90.00	APLICAÇÕES DIRETAS		5.871.979,39		
44.90.30	MATERIAL DE CONSUMO	46.575,00			
44.90.36	OUTROS SERVIÇOS DE TERCEIROS - PESSOA FÍSICA	21.217,50			
44.90.39	OUTROS SERVIÇOS DE TERCEIROS - PESSOA JURÍDICA	83.200,00			
44.90.51	OBRAS E INSTALAÇÕES	2.961.410,59			
44.90.52	EQUIPAMENTOS E MATERIAL PERMANENTE	2.759.576,30			
45.00.00	INVERSÕES FINANCEIRAS			155.631,25	
45.90.00	APLICAÇÕES DIRETAS		155.631,25		
45.90.61	AQUISIÇÃO DE IMÓVEIS	155.631,25			
46.00.00	AMORTIZAÇÃO DA DÍVIDA			101.605,05	
46.90.00	APLICAÇÕES DIRETAS		101.605,05		
46.90.71	PRINCIPAL DA DÍVIDA CONTRATUAL RESGATADO	101.605,05			
90.00.00	RESERVA DE CONTINGÊNCIA				93.150,00
99.00.00	RESERVA DE CONTINGÊNCIA			93.150,00	
99.99.00	RESERVA DE CONTINGÊNCIA		93.150,00		
99.99.99	RESERVA DE CONTINGÊNCIA	93.150,00			
TOTAL					36.765.278,00

JOSE JOAQUIM DE SOUSA CARVALHO
Prefeito
JOSE JOAQUIM DE SOUSA CARVALHO
PREFEITO MUNICIPAL
273.764.273-68

LEONARDO SOUSA ALVARENGA
SEC. DE ADMINIST. E FINANÇAS
005.909.213-04

CONPLAN
CONTADOR
726.743.503-34

PREF. MUN. DE CABECEIRAS DO PIAUÍ

AV. FCO COSTA VELOSO, S/N - CNPJ:415222770001-61

 Orçamento Programa - Exercício de 2021
 Anexo 02
 Página 1

NATUREZA DA DESPESA POR ORGÃO

PODER ORGÃO						
01 PODER LEGISLATIVO 01 CÂMARA MUNICIPAL						
Código	Especificação	F.R.-C.A.	Elemento	Modalidade	Grupo	Categoria Econômica
3.0.00.00	DESPESAS CORRENTES					695.799,43
3.1.00.00	PESSOAL E ENCARGOS SOCIAIS				397.743,13	
3.1.90.00	APLICAÇÕES DIRETAS			397.743,13		
3.1.90.11	VENCIMENTOS E VANTAGENS FIXAS - PESSOAL CIVIL	1.001.00.100.000	339.527,18			
3.1.90.13	OBRIGAÇÕES PATRONAIS	1.001.00.100.000	41.429,15			
3.1.90.16	OUTRAS DESPESAS VARIÁVEIS - PESSOAL CIVIL	1.001.00.100.000	16.786,80			
3.2.00.00	JUROS E ENCARGOS DA DÍVIDA				16.786,80	
3.2.90.00	APLICAÇÕES DIRETAS			16.786,80		
3.2.90.21	JUROS SOBRE A DÍVIDA POR CONTRATO	1.001.00.100.000	16.786,80			
3.3.00.00	OUTRAS DESPESAS CORRENTES				281.269,50	
3.3.90.00	APLICAÇÕES DIRETAS			281.269,50		
3.3.90.14	DIÁRIAS - CIVIL	1.001.00.100.000	17.873,55			
3.3.90.30	MATERIAL DE CONSUMO	1.001.00.100.000	29.661,52			
3.3.90.33	PASSAGENS E DESPESAS COM LOCOMOÇÃO	1.001.00.100.000	16.786,80			
3.3.90.35	SERVIÇOS DE CONSULTORIA	1.001.00.100.000	28.450,35			
3.3.90.36	OUTROS SERVIÇOS DE TERCEIROS - PESSOA FÍSICA	1.001.00.100.000	29.330,10			
3.3.90.39	OUTROS SERVIÇOS DE TERCEIROS - PESSOA JURÍDICA	1.001.00.100.000	113.769,74			
3.3.90.40	SERVIÇOS DE TECNOLOGIA DA INFORMAÇÃO E COMUNICAÇÃO	1.001.00.100.000	15.207,39			
3.3.90.92	DESPESAS DE EXERCÍCIOS ANTERIORES	1.001.00.100.000	30.190,05			
4.0.00.00	DESPESAS DE CAPITAL					80.984,30
4.4.00.00	INVESTIMENTOS				65.284,25	
4.4.90.00	APLICAÇÕES DIRETAS			65.284,25		
4.4.90.51	OBRA E INSTALAÇÕES	1.001.00.100.000	20.047,10			
4.4.90.52	EQUIPAMENTOS E MATERIAL PERMANENTE	1.001.00.100.000	45.237,15			
4.6.00.00	AMORTIZAÇÃO DA DÍVIDA				15.700,05	
4.6.90.00	APLICAÇÕES DIRETAS			15.700,05		
4.6.90.71	PRINCIPAL DA DÍVIDA CONTRATUAL RESGATADO	1.001.00.100.000	15.700,05			
T O T A L						776.783,73

PREF. MUN. DE CABECEIRAS DO PIAUÍ

AV. FCO COSTA VELOSO, S/N - CNPJ:415222770001-61

 Orçamento Programa - Exercício de 2021
 Anexo 02
 Página 2

NATUREZA DA DESPESA POR ORGÃO

PODER ORGÃO						
02 PODER EXECUTIVO 01 GABINETE DO PREFEITO						
Código	Especificação	F.R.-C.A.	Elemento	Modalidade	Grupo	Categoria Econômica
3.0.00.00	DESPESAS CORRENTES					37.689,39
3.1.00.00	PESSOAL E ENCARGOS SOCIAIS				15.525,00	
3.1.90.00	APLICAÇÕES DIRETAS			15.525,00		
3.1.90.11	VENCIMENTOS E VANTAGENS FIXAS - PESSOAL CIVIL	1.001.00.100.000	15.525,00			
3.3.00.00	OUTRAS DESPESAS CORRENTES				22.164,39	
3.3.90.00	APLICAÇÕES DIRETAS			22.164,39		
3.3.90.14	DIÁRIAS - CIVIL	1.001.00.100.000	750,38			
3.3.90.30	MATERIAL DE CONSUMO	1.001.00.100.000	2.029,08			
3.3.90.31	PREMIAÇÕES CULTURAIS, ARTÍSTICAS, CIENTÍFICAS, DESP	1.001.00.100.000	5.175,00			
3.3.90.32	MATERIAL, BEM OU SERVIÇO PARA DISTRIBUIÇÃO GRATUIT	1.001.00.100.000	2.070,00			
3.3.90.33	PASSAGENS E DESPESAS COM LOCOMOÇÃO	1.001.00.100.000	3.105,00			
3.3.90.35	SERVIÇOS DE CONSULTORIA	1.001.00.100.000	2.587,02			
3.3.90.36	OUTROS SERVIÇOS DE TERCEIROS - PESSOA FÍSICA	1.001.00.100.000	2.587,50			
3.3.90.39	OUTROS SERVIÇOS DE TERCEIROS - PESSOA JURÍDICA	1.001.00.100.000	3.860,41			
4.0.00.00	DESPESAS DE CAPITAL					2.070,00
4.4.00.00	INVESTIMENTOS				2.070,00	
4.4.90.00	APLICAÇÕES DIRETAS			2.070,00		
4.4.90.52	EQUIPAMENTOS E MATERIAL PERMANENTE	1.001.00.100.000	2.070,00			
T O T A L						39.759,39



PREF. MUN. DE CABECEIRAS DO PIAUÍ

AV. FCO COSTA VELOSO, S/N - CNPJ:415222770001-61

Orçamento Programa - Exercício de 2021
Anexo 02
Página 3

NATUREZA DA DESPESA POR ORGÃO

PODER ORGÃO		02 PODER EXECUTIVO 02 SECRETARIA MUNICIPAL DE ADMINISTRAÇÃO -SEMAD				
Código	Especificação	F.R.-C.A.	Elemento	Modalidade	Grupo	Categoria Econômica
3.0.00.00	DESPESAS CORRENTES					935.967,42
3.1.00.00	PESSOAL E ENCARGOS SOCIAIS				318.331,00	
3.1.90.00	APLICAÇÕES DIRETAS			318.331,00		
3.1.90.04	CONTRATAÇÃO POR TEMPO DETERMINADO	1.001.00.100.000	1.656,00			
3.1.90.11	VENCIMENTOS E VANTAGENS FIXAS - PESSOAL CIVIL	1.001.00.100.000	233.875,00			
3.1.90.13	OBRIGAÇÕES PATRONAIS	1.001.00.100.000	72.450,00			
3.1.90.92	DESPESAS DE EXERCÍCIOS ANTERIORES	1.001.00.100.000	10.350,00			
3.3.00.00	OUTRAS DESPESAS CORRENTES				617.636,42	
3.3.90.00	APLICAÇÕES DIRETAS			617.636,42		
3.3.90.14	DIÁRIAS - CIVIL	1.001.00.100.000	31.338,75			
3.3.90.30	MATERIAL DE CONSUMO	1.001.00.100.000	154.076,87			
3.3.90.30	MATERIAL DE CONSUMO	1.530.05.100.000	32.201,38			
3.3.90.33	PASSAGENS E DESPESAS COM LOCOMOÇÃO	1.001.00.100.000	1.558,37			
3.3.90.35	SERVIÇOS DE CONSULTORIA	1.001.00.100.000	57.630,50			
3.3.90.36	OUTROS SERVIÇOS DE TERCEIROS - PESSOA FÍSICA	1.001.00.100.000	97.646,75			
3.3.90.39	OUTROS SERVIÇOS DE TERCEIROS - PESSOA JURÍDICA	1.001.00.100.000	124.841,90			
3.3.90.40	SERVIÇOS DE TECNOLOGIA DA INFORMAÇÃO E COMUNICAÇÃO	1.121.01.115.000	90.914,40			
3.3.90.91	SENTENÇAS JUDICIAIS	1.001.00.100.000	10.350,00			
3.3.90.92	DESPESAS DE EXERCÍCIOS ANTERIORES	1.001.00.100.000	17.077,50			
4.0.00.00	DESPESAS DE CAPITAL					184.210,70
4.4.00.00	INVESTIMENTOS				153.160,70	
4.4.90.00	APLICAÇÕES DIRETAS			153.160,70		
4.4.90.30	MATERIAL DE CONSUMO	1.001.00.100.000	5.175,00			
4.4.90.36	OUTROS SERVIÇOS DE TERCEIROS - PESSOA FÍSICA	1.001.00.100.000	3.105,00			
4.4.90.39	OUTROS SERVIÇOS DE TERCEIROS - PESSOA JURÍDICA	1.001.00.100.000	10.350,00			
4.4.90.51	OBRAS E INSTALAÇÕES	1.001.00.100.000	20.700,00			
4.4.90.51	OBRAS E INSTALAÇÕES	1.940.05.115.000	31.050,00			
4.4.90.52	EQUIPAMENTOS E MATERIAL PERMANENTE	1.001.00.100.000	38.392,08			
4.4.90.52	EQUIPAMENTOS E MATERIAL PERMANENTE	1.530.05.100.000	44.388,62			
4.5.00.00	INVERSÕES FINANCEIRAS				31.050,00	
4.5.90.00	APLICAÇÕES DIRETAS			31.050,00		
4.5.90.61	AQUISIÇÃO DE IMÓVEIS	1.001.00.100.000	31.050,00			
TOTAL						1.120.178,12

PREF. MUN. DE CABECEIRAS DO PIAUÍ

AV. FCO COSTA VELOSO, S/N - CNPJ:415222770001-61

Orçamento Programa - Exercício de 2021

Anexo 02

Página 4

NATUREZA DA DESPESA POR ORGÃO

PODER		02 PODER EXECUTIVO				
ORGÃO		03 SECRETARIA MUNICIPAL DE FINANÇAS-SEMFIN				
Código	Especificação	F.R.-C.A.	Elemento	Modalidade	Grupo	Categoria Econômica
3.0.00.00	DESPESAS CORRENTES					226.190,25
3.1.00.00	PESSOAL E ENCARGOS SOCIAIS				77.883,75	
3.1.90.00	APLICAÇÕES DIRETAS			77.883,75		
3.1.90.04	CONTRATAÇÃO POR TEMPO DETERMINADO	1.001.00.100.000	2.846,25			
3.1.90.11	VENCIMENTOS E VANTAGENS FIXAS - PESSOAL CIVIL	1.001.00.100.000	51.750,00			
3.1.90.13	OBRIGAÇÕES PATRONAIS	1.001.00.100.000	10.350,00			
3.1.90.16	OUTRAS DESPESAS VARIÁVEIS - PESSOAL CIVIL	1.001.00.100.000	7.245,00			
3.1.90.92	DESPESAS DE EXERCÍCIOS ANTERIORES	1.001.00.100.000	5.692,50			
3.2.00.00	JUROS E ENCARGOS DA DÍVIDA				2.587,50	
3.2.90.00	APLICAÇÕES DIRETAS			2.587,50		
3.2.90.21	JUROS SOBRE A DÍVIDA POR CONTRATO	1.001.00.100.000	2.587,50			
3.3.00.00	OUTRAS DESPESAS CORRENTES				145.719,00	
3.3.50.00	TRANSFERÊNCIAS A INSTITUIÇÕES PRIVADAS SEM FINS LUC			4.252,10		
3.3.50.41	CONTRIBUIÇÕES	1.001.00.100.000	4.252,10			
3.3.90.00	APLICAÇÕES DIRETAS			141.466,90		
3.3.90.14	DIÁRIAS - CIVIL	1.001.00.100.000	5.692,50			
3.3.90.30	MATERIAL DE CONSUMO	1.610.05.115.000	31.756,90			
3.3.90.33	PASSAGENS E DESPESAS COM LOCOMOÇÃO	1.001.00.100.000	6.727,50			
3.3.90.35	SERVIÇOS DE CONSULTORIA	1.001.00.100.000	3.622,50			
3.3.90.36	OUTROS SERVIÇOS DE TERCEIROS - PESSOA FÍSICA	1.001.00.100.000	31.050,00			
3.3.90.39	OUTROS SERVIÇOS DE TERCEIROS - PESSOA JURÍDICA	1.001.00.100.000	20.700,00			
3.3.90.47	OBRIGAÇÕES TRIBUTÁRIAS E CONTRIBUTIVAS	1.001.00.100.000	41.400,00			
3.3.90.93	INDENIZAÇÕES E RESTITUIÇÕES	1.001.00.100.000	517,50			
4.0.00.00	DESPESAS DE CAPITAL					88.492,50
4.4.00.00	INVESTIMENTOS				2.587,50	
4.4.90.00	APLICAÇÕES DIRETAS			2.587,50		
4.4.90.52	EQUIPAMENTOS E MATERIAL PERMANENTE	1.001.00.100.000	2.587,50			
4.6.00.00	AMORTIZAÇÃO DA DÍVIDA				85.905,00	
4.6.90.00	APLICAÇÕES DIRETAS			85.905,00		
4.6.90.71	PRINCIPAL DA DÍVIDA CONTRATUAL RESGATADO	1.001.00.100.000	85.905,00			
TOTAL						314.682,75

PREF. MUN. DE CABECEIRAS DO PIAUI



AV. FCO COSTA VELOSO, S/N - CNPJ:415222770001-61

Orçamento Programa - Exercício de 2021
Anexo 02
Página 5

NATUREZA DA DESPESA POR ORGÃO

PODER ORGÃO		02 PODER EXECUTIVO 04 CONTROLADORIA GERAL DO MUNICÍPIO-CONGE				
Código	Especificação	F.R.-C.A.	Elemento	Modalidade	Grupo	Categoria Econômica
3.0.00.00	DESPESAS CORRENTES					121.589,90
3.1.00.00	PESSOAL E ENCARGOS SOCIAIS				52.153,65	
3.1.90.00	APLICAÇÕES DIRETAS			52.153,65		
3.1.90.04	CONTRATAÇÃO POR TEMPO DETERMINADO	1.001.00.100.000	144,90			
3.1.90.11	VENCIMENTOS E VANTAGENS FIXAS - PESSOAL CIVIL	1.001.00.100.000	51.750,00			
3.1.90.16	OUTRAS DESPESAS VARIÁVEIS - PESSOAL CIVIL	1.001.00.100.000	258,75			
3.3.00.00	OUTRAS DESPESAS CORRENTES				69.436,25	
3.3.90.00	APLICAÇÕES DIRETAS			69.436,25		
3.3.90.14	DIÁRIAS - CIVIL	1.001.00.100.000	4.140,00			
3.3.90.30	MATERIAL DE CONSUMO	1.001.00.100.000	3.363,75			
3.3.90.33	PASSAGENS E DESPESAS COM LOCOMOÇÃO	1.001.00.100.000	517,50			
3.3.90.35	SERVIÇOS DE CONSULTORIA	1.001.00.100.000	3.105,00			
3.3.90.36	OUTROS SERVIÇOS DE TERCEIROS - PESSOA FÍSICA	1.001.00.100.000	1.811,25			
3.3.90.39	OUTROS SERVIÇOS DE TERCEIROS - PESSOA JURÍDICA	1.001.00.100.000	56.498,75			
4.0.00.00	DESPESAS DE CAPITAL					2.587,50
4.4.00.00	INVESTIMENTOS				2.587,50	
4.4.90.00	APLICAÇÕES DIRETAS			2.587,50		
4.4.90.52	EQUIPAMENTOS E MATERIAL PERMANENTE	1.001.00.100.000	2.587,50			
T O T A L						124.177,40

PREF. MUN. DE CABECEIRAS DO PIAUI



AV. FCO COSTA VELOSO, S/N - CNPJ:415222770001-61

Orçamento Programa - Exercício de 2021
Anexo 02
Página 6

NATUREZA DA DESPESA POR ORGÃO

PODER ORGÃO		02 PODER EXECUTIVO 05 SECRETARIA MUN. DE PLANEJAMENTO E GESTÃO-SEMPLANG				
Código	Especificação	F.R.-C.A.	Elemento	Modalidade	Grupo	Categoria Econômica
3.0.00.00	DESPESAS CORRENTES					123.812,59
3.1.00.00	PESSOAL E ENCARGOS SOCIAIS				104.782,04	
3.1.90.00	APLICAÇÕES DIRETAS			104.782,04		
3.1.90.04	CONTRATAÇÃO POR TEMPO DETERMINADO	1.001.00.100.000	258,75			
3.1.90.11	VENCIMENTOS E VANTAGENS FIXAS - PESSOAL CIVIL	1.001.00.100.000	80.000,00			
3.1.90.13	OBRIGAÇÕES PATRONAIS	1.001.00.100.000	24.005,79			
3.1.90.16	OUTRAS DESPESAS VARIÁVEIS - PESSOAL CIVIL	1.001.00.100.000	517,50			
3.3.00.00	OUTRAS DESPESAS CORRENTES				19.030,55	
3.3.90.00	APLICAÇÕES DIRETAS			19.030,55		
3.3.90.14	DIÁRIAS - CIVIL	1.001.00.100.000	1.293,75			
3.3.90.30	MATERIAL DE CONSUMO	1.001.00.100.000	2.587,50			
3.3.90.33	PASSAGENS E DESPESAS COM LOCOMOÇÃO	1.001.00.100.000	1.293,75			
3.3.90.35	SERVIÇOS DE CONSULTORIA	1.001.00.100.000	5.175,00			
3.3.90.36	OUTROS SERVIÇOS DE TERCEIROS - PESSOA FÍSICA	1.001.00.100.000	2.070,00			
3.3.90.39	OUTROS SERVIÇOS DE TERCEIROS - PESSOA JURÍDICA	1.001.00.100.000	6.610,55			
4.0.00.00	DESPESAS DE CAPITAL					65.087,50
4.4.00.00	INVESTIMENTOS				65.087,50	
4.4.90.00	APLICAÇÕES DIRETAS			65.087,50		
4.4.90.51	OBRAS E INSTALAÇÕES	1.510.05.110.000	62.500,00			
4.4.90.52	EQUIPAMENTOS E MATERIAL PERMANENTE	1.001.00.100.000	2.587,50			
T O T A L						188.900,09

PREF. MUN. DE CABECEIRAS DO PIAUÍ

AV. FCO COSTA VELOSO, S/N - CNPJ:415222770001-61

 Orçamento Programa - Exercício de 2021
 Anexo 02
 Página 7

NATUREZA DA DESPESA POR ORGÃO

PODER		02 PODER EXECUTIVO				
ORGÃO		06 SECRETARIA MUNICIPAL DE SAÚDE-SEMS				
Código	Especificação	F.R.-C.A.	Elemento	Modalidade	Grupo	Categoria Econômica
3.0.00.00	DESPESAS CORRENTES					555.015,70
3.1.00.00	PESSOAL E ENCARGOS SOCIAIS				303.544,11	
3.1.90.00	APLICAÇÕES DIRETAS			303.544,11		
3.1.90.04	CONTRATAÇÃO POR TEMPO DETERMINADO	1.214.02.115.000	6.608,93			
3.1.90.11	VENCIMENTOS E VANTAGENS FIXAS - PESSOAL CIVIL	1.001.00.300.000	55.000,00			
3.1.90.11	VENCIMENTOS E VANTAGENS FIXAS - PESSOAL CIVIL	1.214.02.115.000	103.500,00			
3.1.90.13	OBRIGAÇÕES PATRONAIS	1.001.00.300.000	113.850,00			
3.1.90.16	OUTRAS DESPESAS VARIÁVEIS - PESSOAL CIVIL	1.001.00.300.000	2.587,50			
3.1.90.16	OUTRAS DESPESAS VARIÁVEIS - PESSOAL CIVIL	1.214.02.115.000	517,50			
3.1.90.92	DESPESAS DE EXERCÍCIOS ANTERIORES	1.001.00.300.000	4.164,63			
3.1.90.92	DESPESAS DE EXERCÍCIOS ANTERIORES	1.220.02.110.000	17.315,55			
3.3.00.00	OUTRAS DESPESAS CORRENTES				251.471,59	
3.3.90.00	APLICAÇÕES DIRETAS			251.471,59		
3.3.90.14	DIÁRIAS - CIVIL	1.001.00.300.000	5.175,00			
3.3.90.14	DIÁRIAS - CIVIL	1.214.02.115.000	5.175,00			
3.3.90.30	MATERIAL DE CONSUMO	1.001.00.300.000	30.000,00			
3.3.90.30	MATERIAL DE CONSUMO	1.214.02.115.000	43.766,73			
3.3.90.32	MATERIAL, BEM OU SERVIÇO PARA DISTRIBUIÇÃO GRATUITA	1.214.02.115.000	8.538,75			
3.3.90.33	PASSAGENS E DESPESAS COM LOCOMOÇÃO	1.001.00.300.000	2.587,50			
3.3.90.33	PASSAGENS E DESPESAS COM LOCOMOÇÃO	1.214.02.115.000	1.035,00			
3.3.90.35	SERVIÇOS DE CONSULTORIA	1.001.00.300.000	2.587,50			
3.3.90.35	SERVIÇOS DE CONSULTORIA	1.214.02.115.000	776,25			
3.3.90.36	OUTROS SERVIÇOS DE TERCEIROS - PESSOA FÍSICA	1.001.00.300.000	40.000,00			
3.3.90.36	OUTROS SERVIÇOS DE TERCEIROS - PESSOA FÍSICA	1.214.02.115.000	2.994,26			
3.3.90.39	OUTROS SERVIÇOS DE TERCEIROS - PESSOA JURÍDICA	1.001.00.300.000	50.000,00			
3.3.90.39	OUTROS SERVIÇOS DE TERCEIROS - PESSOA JURÍDICA	1.214.02.115.000	40.205,60			
3.3.90.47	OBRIGAÇÕES TRIBUTÁRIAS E CONTRIBUTIVAS	1.001.00.300.000	5.175,00			
3.3.90.92	DESPESAS DE EXERCÍCIOS ANTERIORES	1.001.00.300.000	7.245,00			
3.3.90.92	DESPESAS DE EXERCÍCIOS ANTERIORES	1.214.02.115.000	6.210,00			
4.0.00.00	DESPESAS DE CAPITAL					440.209,88
4.4.00.00	INVESTIMENTOS				440.209,88	
4.4.90.00	APLICAÇÕES DIRETAS			440.209,88		
4.4.90.30	MATERIAL DE CONSUMO	1.214.02.115.000	10.350,00			
4.4.90.36	OUTROS SERVIÇOS DE TERCEIROS - PESSOA FÍSICA	1.214.02.115.000	5.175,00			
4.4.90.39	OUTROS SERVIÇOS DE TERCEIROS - PESSOA JURÍDICA	1.214.02.115.000	10.350,00			
4.4.90.52	EQUIPAMENTOS E MATERIAL PERMANENTE	1.001.00.300.000	12.937,50			
4.4.90.52	EQUIPAMENTOS E MATERIAL PERMANENTE	1.214.02.115.000	19.548,62			
4.4.90.52	EQUIPAMENTOS E MATERIAL PERMANENTE	1.220.02.110.000	381.848,76			

PREF. MUN. DE CABECEIRAS DO PIAUÍ

AV. FCO COSTA VELOSO, S/N - CNPJ:415222770001-61

 Orçamento Programa - Exercício de 2021
 Anexo 02
 Página 8

NATUREZA DA DESPESA POR ORGÃO

PODER		02 PODER EXECUTIVO				
ORGÃO		06 SECRETARIA MUNICIPAL DE SAÚDE-SEMS				
Código	Especificação	F.R.-C.A.	Elemento	Modalidade	Grupo	Categoria Econômica
TOTAL						995.225,58

PREF. MUN. DE CABECEIRAS DO PIAUI



AV. FCO COSTA VELOSO, S/N - CNPJ:415222770001-61

Orçamento Programa - Exercício de 2021
Anexo 02
Página 9

NATUREZA DA DESPESA POR ORGÃO

PODER		02 PODER EXECUTIVO				
ORGÃO		07 SECRETARIA MUNICIPAL DE EDUCAÇÃO E CULTURA				
Código	Especificação	F.R.-C.A.	Elemento	Modalidade	Grupo	Categoria Econômica
3.0.00.00	DESPESAS CORRENTES					22.404.379,90
3.1.00.00	PESSOAL E ENCARGOS SOCIAIS				15.014.772,65	
3.1.90.00	APLICAÇÕES DIRETAS			15.014.772,65		
3.1.90.04	CONTRATAÇÃO POR TEMPO DETERMINADO	1.001.00.200.000	6.086,75			
3.1.90.04	CONTRATAÇÃO POR TEMPO DETERMINADO	1.116.01.230.000	8.280,00			
3.1.90.04	CONTRATAÇÃO POR TEMPO DETERMINADO	1.116.01.240.000	3.559,43			
3.1.90.04	CONTRATAÇÃO POR TEMPO DETERMINADO	1.117.01.240.000	2.691,00			
3.1.90.04	CONTRATAÇÃO POR TEMPO DETERMINADO	1.120.01.115.000	11.385,00			
3.1.90.04	CONTRATAÇÃO POR TEMPO DETERMINADO	1.190.01.115.000	4.968,00			
3.1.90.11	VENCIMENTOS E VANTAGENS FIXAS - PESSOAL CIVIL	1.001.00.200.000	466.576,70			
3.1.90.11	VENCIMENTOS E VANTAGENS FIXAS - PESSOAL CIVIL	1.116.01.230.000	2.653.570,26			
3.1.90.11	VENCIMENTOS E VANTAGENS FIXAS - PESSOAL CIVIL	1.116.01.240.000	1.392.846,00			
3.1.90.11	VENCIMENTOS E VANTAGENS FIXAS - PESSOAL CIVIL	1.117.01.230.000	74.400,00			
3.1.90.11	VENCIMENTOS E VANTAGENS FIXAS - PESSOAL CIVIL	1.125.01.115.000	134.550,00			
3.1.90.11	VENCIMENTOS E VANTAGENS FIXAS - PESSOAL CIVIL	1.190.01.115.000	8.978.124,61			
3.1.90.13	OBRIGAÇÕES PATRONAIS	1.001.00.200.000	270.517,50			
3.1.90.13	OBRIGAÇÕES PATRONAIS	1.116.01.230.000	712.021,78			
3.1.90.13	OBRIGAÇÕES PATRONAIS	1.116.01.240.000	139.000,00			
3.1.90.13	OBRIGAÇÕES PATRONAIS	1.190.01.115.000	42.420,58			
3.1.90.16	OUTRAS DESPESAS VARIÁVEIS - PESSOAL CIVIL	1.001.00.200.000	52.785,00			
3.1.90.16	OUTRAS DESPESAS VARIÁVEIS - PESSOAL CIVIL	1.117.01.240.000	2.687,50			
3.1.90.16	OUTRAS DESPESAS VARIÁVEIS - PESSOAL CIVIL	1.190.01.115.000	1.575,04			
3.1.90.92	DESPESAS DE EXERCÍCIOS ANTERIORES	1.001.00.200.000	50.517,50			
3.1.90.92	DESPESAS DE EXERCÍCIOS ANTERIORES	1.117.01.240.000	5.175,00			
3.1.90.92	DESPESAS DE EXERCÍCIOS ANTERIORES	1.190.01.115.000	1.035,00			
3.3.00.00	OUTRAS DESPESAS CORRENTES				7.389.607,25	
3.3.90.00	APLICAÇÕES DIRETAS			7.389.607,25		
3.3.90.14	DIÁRIAS - CIVIL	1.001.00.100.000	207,00			
3.3.90.14	DIÁRIAS - CIVIL	1.001.00.200.000	60.867,50			
3.3.90.14	DIÁRIAS - CIVIL	1.117.01.240.000	5.330,25			
3.3.90.14	DIÁRIAS - CIVIL	1.190.01.115.000	51.759,50			
3.3.90.18	AUXÍLIO FINANCEIRO A ESTUDANTES	1.001.00.200.000	724,50			
3.3.90.18	AUXÍLIO FINANCEIRO A ESTUDANTES	1.190.01.115.000	258,75			
3.3.90.30	MATERIAL DE CONSUMO	1.001.00.100.000	1.877,49			
3.3.90.30	MATERIAL DE CONSUMO	1.001.00.200.000	338.365,83			
3.3.90.30	MATERIAL DE CONSUMO	1.117.01.240.000	10.650,00			
3.3.90.30	MATERIAL DE CONSUMO	1.120.01.115.000	76.590,00			
3.3.90.30	MATERIAL DE CONSUMO	1.121.01.115.000	48.727,80			
3.3.90.30	MATERIAL DE CONSUMO	1.122.01.115.000	229.770,00			

CABECEIRAS DO PIAUÍ

LOA 2021

PREF. MUN. DE CABECEIRAS DO PIAUÍ

AV. FCO COSTA VELOSO, S/N - CNPJ:415222770001-61

Orçamento Programa - Exercício de 2021

Anexo 02

Página 10

NATUREZA DA DESPESA POR ORGÃO

PODER ORGÃO						
02 PODER EXECUTIVO						
07 SECRETARIA MUNICIPAL DE EDUCAÇÃO E CULTURA						
Código	Especificação	F.R.-C.A.	Elemento	Modalidade	Grupo	Categoria Econômica
3.3.90.30	MATERIAL DE CONSUMO	1.190.01.115.000	2.170.853,09			
3.3.90.31	PREMIAÇÕES CULTURAIS, ARTÍSTICAS, CIENTÍFICAS, DESP	1.001.00.100.000	1.035,00			
3.3.90.32	MATERIAL, BEM OU SERVIÇO PARA DISTRIBUIÇÃO GRATUIT	1.001.00.100.000	1.345,50			
3.3.90.32	MATERIAL, BEM OU SERVIÇO PARA DISTRIBUIÇÃO GRATUIT	1.001.00.200.000	50.000,00			
3.3.90.32	MATERIAL, BEM OU SERVIÇO PARA DISTRIBUIÇÃO GRATUIT	1.190.01.115.000	1.552,50			
3.3.90.33	PASSAGENS E DESPESAS COM LOCOMOÇÃO	1.001.00.100.000	1.060,55			
3.3.90.33	PASSAGENS E DESPESAS COM LOCOMOÇÃO	1.001.00.200.000	51.759,50			
3.3.90.33	PASSAGENS E DESPESAS COM LOCOMOÇÃO	1.117.01.240.000	2.882,52			
3.3.90.33	PASSAGENS E DESPESAS COM LOCOMOÇÃO	1.190.01.115.000	5.951,25			
3.3.90.33	PASSAGENS E DESPESAS COM LOCOMOÇÃO	1.940.05.115.000	621,00			
3.3.90.35	SERVIÇOS DE CONSULTORIA	1.116.01.240.000	1.750,00			
3.3.90.35	SERVIÇOS DE CONSULTORIA	1.117.01.240.000	776,25			
3.3.90.36	OUTROS SERVIÇOS DE TERCEIROS - PESSOA FÍSICA	1.001.00.100.000	22.356,00			
3.3.90.36	OUTROS SERVIÇOS DE TERCEIROS - PESSOA FÍSICA	1.001.00.200.000	350.517,50			
3.3.90.36	OUTROS SERVIÇOS DE TERCEIROS - PESSOA FÍSICA	1.116.01.240.000	152.766,43			
3.3.90.36	OUTROS SERVIÇOS DE TERCEIROS - PESSOA FÍSICA	1.117.01.240.000	201,43			
3.3.90.36	OUTROS SERVIÇOS DE TERCEIROS - PESSOA FÍSICA	1.120.01.115.000	46.575,00			
3.3.90.36	OUTROS SERVIÇOS DE TERCEIROS - PESSOA FÍSICA	1.121.01.115.000	52.443,45			
3.3.90.36	OUTROS SERVIÇOS DE TERCEIROS - PESSOA FÍSICA	1.123.01.115.000	1.035,00			
3.3.90.36	OUTROS SERVIÇOS DE TERCEIROS - PESSOA FÍSICA	1.190.01.115.000	1.536.693,48			
3.3.90.36	OUTROS SERVIÇOS DE TERCEIROS - PESSOA FÍSICA	1.610.05.115.000	3.622,50			
3.3.90.39	OUTROS SERVIÇOS DE TERCEIROS - PESSOA JURÍDICA	1.001.00.100.000	104.017,50			
3.3.90.39	OUTROS SERVIÇOS DE TERCEIROS - PESSOA JURÍDICA	1.001.00.200.000	212.035,00			
3.3.90.39	OUTROS SERVIÇOS DE TERCEIROS - PESSOA JURÍDICA	1.116.01.240.000	51.750,00			
3.3.90.39	OUTROS SERVIÇOS DE TERCEIROS - PESSOA JURÍDICA	1.117.01.240.000	1.663,88			
3.3.90.39	OUTROS SERVIÇOS DE TERCEIROS - PESSOA JURÍDICA	1.121.01.115.000	776,25			
3.3.90.39	OUTROS SERVIÇOS DE TERCEIROS - PESSOA JURÍDICA	1.121.01.200.000	10.350,00			
3.3.90.39	OUTROS SERVIÇOS DE TERCEIROS - PESSOA JURÍDICA	1.123.01.115.000	103.500,00			
3.3.90.39	OUTROS SERVIÇOS DE TERCEIROS - PESSOA JURÍDICA	1.124.01.115.000	51.750,00			
3.3.90.39	OUTROS SERVIÇOS DE TERCEIROS - PESSOA JURÍDICA	1.190.01.115.000	109.522,87			
3.3.90.39	OUTROS SERVIÇOS DE TERCEIROS - PESSOA JURÍDICA	1.190.01.200.000	1.261.230,31			
3.3.90.39	OUTROS SERVIÇOS DE TERCEIROS - PESSOA JURÍDICA	1.940.05.115.000	621,00			
3.3.90.47	OBRIGAÇÕES TRIBUTÁRIAS E CONTRIBUTIVAS	1.001.00.200.000	5.000,00			
3.3.90.49	AUXÍLIO TRANSPORTE	1.117.01.240.000	1.774,98			
3.3.90.91	SENTENÇAS JUDICIAIS	1.001.00.200.000	100.000,00			
3.3.90.92	DESPESAS DE EXERCÍCIOS ANTERIORES	1.001.00.200.000	70.517,50			
3.3.90.92	DESPESAS DE EXERCÍCIOS ANTERIORES	1.116.01.240.000	7.847,37			
3.3.90.92	DESPESAS DE EXERCÍCIOS ANTERIORES	1.190.01.115.000	15.599,52			



PREF. MUN. DE CABECEIRAS DO PIAUÍ

AV. FCO COSTA VELOSO, S/N - CNPJ:415222770001-61

Orçamento Programa - Exercício de 2021
Anexo 02
Página 11

NATUREZA DA DESPESA POR ORGÃO

PODER ORGÃO						
02 PODER EXECUTIVO						
07 SECRETARIA MUNICIPAL DE EDUCAÇÃO E CULTURA						
Código	Especificação	F.R.-C.A.	Elemento	Modalidade	Grupo	Categoria Econômica
3.3.90.92	DESPESAS DE EXERCÍCIOS ANTERIORES	1.940.05.115.000	724,50			
4.0.00.00	DESPESAS DE CAPITAL					2.335.534,08
4.4.00.00	INVESTIMENTOS				2.225.184,08	
4.4.90.00	APLICAÇÕES DIRETAS			2.225.184,08		
4.4.90.30	MATERIAL DE CONSUMO	1.190.01.115.000	10.350,00			
4.4.90.36	OUTROS SERVIÇOS DE TERCEIROS - PESSOA FÍSICA	1.001.00.200.000	517,50			
4.4.90.39	OUTROS SERVIÇOS DE TERCEIROS - PESSOA JURÍDICA	1.510.05.110.000	62.500,00			
4.4.90.51	OBRAS E INSTALAÇÕES	1.001.00.100.000	104.897,25			
4.4.90.51	OBRAS E INSTALAÇÕES	1.001.00.200.000	100.897,35			
4.4.90.51	OBRAS E INSTALAÇÕES	1.117.01.240.000	4.292,38			
4.4.90.51	OBRAS E INSTALAÇÕES	1.190.01.115.000	174.180,56			
4.4.90.51	OBRAS E INSTALAÇÕES	1.510.05.110.000	62.500,00			
4.4.90.51	OBRAS E INSTALAÇÕES	1.940.05.115.000	2.070,00			
4.4.90.52	EQUIPAMENTOS E MATERIAL PERMANENTE	1.001.00.100.000	1.293,75			
4.4.90.52	EQUIPAMENTOS E MATERIAL PERMANENTE	1.001.00.200.000	454.249,00			
4.4.90.52	EQUIPAMENTOS E MATERIAL PERMANENTE	1.116.01.240.000	7.608,73			
4.4.90.52	EQUIPAMENTOS E MATERIAL PERMANENTE	1.117.01.240.000	11.474,81			
4.4.90.52	EQUIPAMENTOS E MATERIAL PERMANENTE	1.121.01.115.000	517,50			
4.4.90.52	EQUIPAMENTOS E MATERIAL PERMANENTE	1.121.01.200.000	10.350,00			
4.4.90.52	EQUIPAMENTOS E MATERIAL PERMANENTE	1.123.01.115.000	1.035,00			
4.4.90.52	EQUIPAMENTOS E MATERIAL PERMANENTE	1.124.01.115.000	51.750,00			
4.4.90.52	EQUIPAMENTOS E MATERIAL PERMANENTE	1.190.01.115.000	129.700,21			
4.4.90.52	EQUIPAMENTOS E MATERIAL PERMANENTE	1.190.01.200.000	1.035.000,04		110.350,00	
4.5.00.00	INVERSÕES FINANCEIRAS			110.350,00		
4.5.90.00	APLICAÇÕES DIRETAS					
4.5.90.61	AQUISIÇÃO DE IMÓVEIS	1.001.00.200.000	100.000,00			
4.5.90.61	AQUISIÇÃO DE IMÓVEIS	1.190.01.115.000	10.350,00			
TOTAL						24.739.913,98

PREF. MUN. DE CABECEIRAS DO PIAUI

AV. FCO COSTA VELOSO, S/N - CNPJ:415222770001-61

 Orçamento Programa - Exercício de 2021
 Anexo 02
 Página 12

NATUREZA DA DESPESA POR ORGÃO

PODER ORGÃO						
02 PODER EXECUTIVO 09 SECRETARIA MUN.DE ASSISTENCIA SOCIAL-SEMAS						
Código	Especificação	F.R.-C.A.	Elemento	Modalidade	Grupo	Categoria Econômica
3.0.00.00	DESPESAS CORRENTES					197.263,76
3.1.00.00	PESSOAL E ENCARGOS SOCIAIS				90.348,26	
3.1.90.00	APLICAÇÕES DIRETAS					
3.1.90.04	CONTRATAÇÃO POR TEMPO DETERMINADO	1.001.00.400.000	310,50			
3.1.90.11	VENCIMENTOS E VANTAGENS FIXAS - PESSOAL CIVIL	1.001.00.400.000	82.800,00			
3.1.90.13	OBRIGAÇÕES PATRONAIS	1.001.00.400.000	5.478,26			
3.1.90.16	OUTRAS DESPESAS VARIÁVEIS - PESSOAL CIVIL	1.001.00.400.000	517,50			
3.1.90.92	DESPESAS DE EXERCÍCIOS ANTERIORES	1.001.00.400.000	1.242,00			
3.3.00.00	OUTRAS DESPESAS CORRENTES				106.915,50	
3.3.90.00	APLICAÇÕES DIRETAS					
3.3.90.14	DIÁRIAS - CIVIL	1.001.00.400.000	310,50			
3.3.90.30	MATERIAL DE CONSUMO	1.001.00.400.000	62.100,00			
3.3.90.32	MATERIAL, BEM OU SERVIÇO PARA DISTRIBUIÇÃO GRATUITA	1.001.00.400.000	310,50			
3.3.90.33	PASSAGENS E DESPESAS COM LOCOMOÇÃO	1.001.00.400.000	1.242,00			
3.3.90.36	OUTROS SERVIÇOS DE TERCEIROS - PESSOA FÍSICA	1.001.00.400.000	20.700,00			
3.3.90.39	OUTROS SERVIÇOS DE TERCEIROS - PESSOA JURÍDICA	1.001.00.400.000	21.735,00			
3.3.90.92	DESPESAS DE EXERCÍCIOS ANTERIORES	1.001.00.400.000	517,50			
4.0.00.00	DESPESAS DE CAPITAL					53.820,00
4.4.00.00	INVESTIMENTOS				53.820,00	
4.4.90.00	APLICAÇÕES DIRETAS					
4.4.90.30	MATERIAL DE CONSUMO	1.001.00.400.000	20.700,00			
4.4.90.36	OUTROS SERVIÇOS DE TERCEIROS - PESSOA FÍSICA	1.001.00.400.000	12.420,00			
4.4.90.52	EQUIPAMENTOS E MATERIAL PERMANENTE	1.001.00.400.000	20.700,00			
T O T A L						251.083,76

PREF. MUN. DE CABECEIRAS DO PIAUI

AV. FCO COSTA VELOSO, S/N - CNPJ:415222770001-61

 Orçamento Programa - Exercício de 2021
 Anexo 02
 Página 13

NATUREZA DA DESPESA POR ORGÃO

PODER ORGÃO						
02 PODER EXECUTIVO 10 SECRETARIA MUN.DA JUVENT. ESPOR. E TURISMO						
Código	Especificação	F.R.-C.A.	Elemento	Modalidade	Grupo	Categoria Econômica
3.0.00.00	DESPESAS CORRENTES					154.391,99
3.1.00.00	PESSOAL E ENCARGOS SOCIAIS				49.026,92	
3.1.90.00	APLICAÇÕES DIRETAS					
3.1.90.04	CONTRATAÇÃO POR TEMPO DETERMINADO	1.001.00.100.000	1.035,00			
3.1.90.11	VENCIMENTOS E VANTAGENS FIXAS - PESSOAL CIVIL	1.001.00.100.000	37.124,42			
3.1.90.16	OUTRAS DESPESAS VARIÁVEIS - PESSOAL CIVIL	1.001.00.100.000	10.867,50			
3.3.00.00	OUTRAS DESPESAS CORRENTES				105.365,07	
3.3.90.00	APLICAÇÕES DIRETAS					
3.3.90.14	DIÁRIAS - CIVIL	1.001.00.100.000	2.434,32			
3.3.90.30	MATERIAL DE CONSUMO	1.001.00.100.000	67.275,00			
3.3.90.31	PREMIAÇÕES CULTURAIS, ARTÍSTICAS, CIENTÍFICAS, DESPESAS	1.001.00.100.000	621,00			
3.3.90.32	MATERIAL, BEM OU SERVIÇO PARA DISTRIBUIÇÃO GRATUITA	1.001.00.100.000	621,00			
3.3.90.36	OUTROS SERVIÇOS DE TERCEIROS - PESSOA FÍSICA	1.001.00.100.000	21.993,75			
3.3.90.39	OUTROS SERVIÇOS DE TERCEIROS - PESSOA JURÍDICA	1.001.00.100.000	12.420,00			
4.0.00.00	DESPESAS DE CAPITAL					136.093,14
4.4.00.00	INVESTIMENTOS				136.093,14	
4.4.90.00	APLICAÇÕES DIRETAS					
4.4.90.51	OBRAS E INSTALAÇÕES	1.001.00.100.000	3.286,13			
4.4.90.51	OBRAS E INSTALAÇÕES	1.510.05.110.000	125.000,00			
4.4.90.51	OBRAS E INSTALAÇÕES	1.940.05.115.000	6.616,76			
4.4.90.52	EQUIPAMENTOS E MATERIAL PERMANENTE	1.001.00.100.000	1.190,25			
T O T A L						290.485,13



PREF. MUN. DE CABECEIRAS DO PIAUÍ

AV. FCO COSTA VELOSO, S/N - CNPJ:415222770001-61

Orçamento Programa - Exercício de 2021
Anexo 02
Página 14

NATUREZA DA DESPESA POR ORGÃO

PODER ORGÃO						
02 PODER EXECUTIVO 11 SECRETARIA MUNICIPAL DE COMUNICAÇÃO SOCIAL-SEMCS						
Código	Especificação	F.R.-C.A.	Elemento	Modalidade	Grupo	Categoria Econômica
3.0.00.00	DESPESAS CORRENTES					97.936,88
3.1.00.00	PESSOAL E ENCARGOS SOCIAIS				16.818,75	
3.1.90.00	APLICAÇÕES DIRETAS			16.818,75		
3.1.90.04	CONTRATAÇÃO POR TEMPO DETERMINADO	1.001.00.100.000	776,25			
3.1.90.11	VENCIMENTOS E VANTAGENS FIXAS - PESSOAL CIVIL	1.001.00.100.000	15.525,00			
3.1.90.16	OUTRAS DESPESAS VARIÁVEIS - PESSOAL CIVIL	1.001.00.100.000	517,50			
3.3.00.00	OUTRAS DESPESAS CORRENTES				81.118,13	
3.3.90.00	APLICAÇÕES DIRETAS			81.118,13		
3.3.90.14	DIÁRIAS - CIVIL	1.001.00.100.000	3.493,13			
3.3.90.30	MATERIAL DE CONSUMO	1.001.00.100.000	15.525,00			
3.3.90.31	PREMIAÇÕES CULTURAIS, ARTÍSTICAS, CIENTÍFICAS, DESP	1.001.00.100.000	10.350,00			
3.3.90.33	PASSAGENS E DESPESAS COM LOCOMOÇÃO	1.001.00.100.000	10.350,00			
3.3.90.35	SERVIÇOS DE CONSULTORIA	1.001.00.100.000	10.350,00			
3.3.90.36	OUTROS SERVIÇOS DE TERCEIROS - PESSOA FÍSICA	1.001.00.100.000	10.350,00			
3.3.90.39	OUTROS SERVIÇOS DE TERCEIROS - PESSOA JURÍDICA	1.001.00.100.000	20.700,00			
4.0.00.00	DESPESAS DE CAPITAL					2.587,50
4.4.00.00	INVESTIMENTOS				2.587,50	
4.4.90.00	APLICAÇÕES DIRETAS			2.587,50		
4.4.90.52	EQUIPAMENTOS E MATERIAL PERMANENTE	1.001.00.100.000	2.587,50			
TOTAL						100.524,38

PREF. MUN. DE CABECEIRAS DO PIAUÍ



AV. FCO COSTA VELOSO, S/N - CNPJ:415222770001-61

Orçamento Programa - Exercício de 2021
Anexo 02
Página 15

NATUREZA DA DESPESA POR ORGÃO

PODER ORGÃO						
02 PODER EXECUTIVO 12 SECRET. MUN. DE DES.RURAL E MEIO AMBIENTE						
Código	Especificação	F.R.-C.A.	Elemento	Modalidade	Grupo	Categoria Econômica
3.0.00.00	DESPESAS CORRENTES					325.459,21
3.1.00.00	PESSOAL E ENCARGOS SOCIAIS				56.148,75	
3.1.90.00	APLICAÇÕES DIRETAS			56.148,75		
3.1.90.04	CONTRATAÇÃO POR TEMPO DETERMINADO	1.001.00.100.000	776,25			
3.1.90.11	VENCIMENTOS E VANTAGENS FIXAS - PESSOAL CIVIL	1.001.00.100.000	51.750,00			
3.1.90.16	OUTRAS DESPESAS VARIÁVEIS - PESSOAL CIVIL	1.001.00.100.000	1.035,00			
3.1.90.92	DESPESAS DE EXERCÍCIOS ANTERIORES	1.001.00.100.000	2.587,50			
3.3.00.00	OUTRAS DESPESAS CORRENTES				269.310,46	
3.3.90.00	APLICAÇÕES DIRETAS			269.310,46		
3.3.90.14	DIÁRIAS - CIVIL	1.001.00.100.000	608,58			
3.3.90.30	MATERIAL DE CONSUMO	1.001.00.100.000	77.211,00			
3.3.90.32	MATERIAL, BEM OU SERVIÇO PARA DISTRIBUIÇÃO GRATUIT	1.001.00.100.000	1.035,00			
3.3.90.33	PASSAGENS E DESPESAS COM LOCOMOÇÃO	1.001.00.100.000	4.398,75			
3.3.90.35	SERVIÇOS DE CONSULTORIA	1.001.00.100.000	1.086,75			
3.3.90.36	OUTROS SERVIÇOS DE TERCEIROS - PESSOA FÍSICA	1.001.00.100.000	121.540,05			
3.3.90.39	OUTROS SERVIÇOS DE TERCEIROS - PESSOA JURÍDICA	1.001.00.100.000	62.395,33			
3.3.90.92	DESPESAS DE EXERCÍCIOS ANTERIORES	1.001.00.100.000	1.035,00			
4.0.00.00	DESPESAS DE CAPITAL					155.751,13
4.4.00.00	INVESTIMENTOS				154.974,88	
4.4.90.00	APLICAÇÕES DIRETAS			154.974,88		
4.4.90.51	OBRA E INSTALAÇÕES	1.001.00.100.000	7.503,75			
4.4.90.51	OBRA E INSTALAÇÕES	1.940.05.115.000	77.806,13			
4.4.90.52	EQUIPAMENTOS E MATERIAL PERMANENTE	1.001.00.100.000	19.665,00			
4.4.90.52	EQUIPAMENTOS E MATERIAL PERMANENTE	1.510.05.110.000	50.000,00			
4.5.00.00	INVERSÕES FINANCEIRAS				776,25	
4.5.90.00	APLICAÇÕES DIRETAS			776,25		
4.5.90.61	AQUISIÇÃO DE IMÓVEIS	1.001.00.100.000	776,25			
TOTAL						481.210,34

PREF. MUN. DE CABECEIRAS DO PIAUÍ

AV. FCO COSTA VELOSO, S/N - CNPJ:415222770001-61

Orçamento Programa - Exercício de 2021

Anexo 02

Página 16

NATUREZA DA DESPESA POR ORGÃO

PODER ORGÃO		02 PODER EXECUTIVO 13 SECRETARIA MUNICIPAL DE HABITAÇÃO - SEMHAB				
Código	Especificação	F.R.-C.A.	Elemento	Modalidade	Grupo	Categoria Econômica
3.0.00.00	DESPESAS CORRENTES					315.964,80
3.1.00.00	PESSOAL E ENCARGOS SOCIAIS				130.668,75	
3.1.90.00	APLICAÇÕES DIRETAS			130.668,75		
3.1.90.04	CONTRATAÇÃO POR TEMPO DETERMINADO	1.001.00.100.000	45.022,50			
3.1.90.11	VENCIMENTOS E VANTAGENS FIXAS - PESSOAL CIVIL	1.001.00.100.000	83.835,00			
3.1.90.16	OUTRAS DESPESAS VARIÁVEIS - PESSOAL CIVIL	1.001.00.100.000	1.811,25			
3.3.00.00	OUTRAS DESPESAS CORRENTES				185.296,05	
3.3.90.00	APLICAÇÕES DIRETAS			185.296,05		
3.3.90.14	DIÁRIAS - CIVIL	1.001.00.100.000	12.161,25			
3.3.90.30	MATERIAL DE CONSUMO	1.001.00.100.000	16.901,55			
3.3.90.33	PASSAGENS E DESPESAS COM LOCOMOÇÃO	1.001.00.100.000	24.322,50			
3.3.90.36	OUTROS SERVIÇOS DE TERCEIROS - PESSOA FÍSICA	1.001.00.100.000	55.579,50			
3.3.90.39	OUTROS SERVIÇOS DE TERCEIROS - PESSOA JURÍDICA	1.001.00.100.000	76.331,25			
4.0.00.00	DESPESAS DE CAPITAL					110.724,31
4.4.00.00	INVESTIMENTOS				110.724,31	
4.4.90.00	APLICAÇÕES DIRETAS			110.724,31		
4.4.90.51	OBRAS E INSTALAÇÕES	1.001.00.100.000	12.264,76			
4.4.90.51	OBRAS E INSTALAÇÕES	1.190.01.115.000	3.105,00			
4.4.90.51	OBRAS E INSTALAÇÕES	1.610.05.115.000	48.127,50			
4.4.90.51	OBRAS E INSTALAÇÕES	1.940.05.115.000	46.575,00			
4.4.90.52	EQUIPAMENTOS E MATERIAL PERMANENTE	1.001.00.100.000	652,05			
T O T A L						426.689,11



PREF. MUN. DE CABECEIRAS DO PIAUÍ

AV. FCO COSTA VELOSO, S/N - CNPJ:415222770001-61

Orçamento Programa - Exercício de 2021
Anexo 02
Página 17

NATUREZA DA DESPESA POR ORGÃO

PODER ORGÃO		02 PODER EXECUTIVO 14 FUNDO MUNICIPAL DE SAUDE				
Código	Especificação	F.R.-C.A.	Elemento	Modalidade	Grupo	Categoria Econômica
3.0.00.00	DESPESAS CORRENTES					2.562.905,88
3.1.00.00	PESSOAL E ENCARGOS SOCIAIS				992.111,91	
3.1.90.00	APLICAÇÕES DIRETAS			992.111,91		
3.1.90.04	CONTRATAÇÃO POR TEMPO DETERMINADO	1.001.00.300.000	86.940,00			
3.1.90.04	CONTRATAÇÃO POR TEMPO DETERMINADO	1.214.02.115.000	21.735,00			
3.1.90.11	VENCIMENTOS E VANTAGENS FIXAS - PESSOAL CIVIL	1.001.00.300.000	255.101,63			
3.1.90.11	VENCIMENTOS E VANTAGENS FIXAS - PESSOAL CIVIL	1.214.02.115.000	496.896,49			
3.1.90.13	OBRIGAÇÕES PATRONAIS	1.001.00.300.000	35.003,70			
3.1.90.13	OBRIGAÇÕES PATRONAIS	1.214.02.115.000	50.060,88			
3.1.90.16	OUTRAS DESPESAS VARIÁVEIS - PESSOAL CIVIL	1.001.00.300.000	13.512,96			
3.1.90.16	OUTRAS DESPESAS VARIÁVEIS - PESSOAL CIVIL	1.214.02.115.000	9.056,25			
3.1.90.92	DESPESAS DE EXERCÍCIOS ANTERIORES	1.214.02.115.000	23.805,00			
3.3.00.00	OUTRAS DESPESAS CORRENTES				1.570.793,97	
3.3.90.00	APLICAÇÕES DIRETAS			1.570.793,97		
3.3.90.14	DIÁRIAS - CIVIL	1.001.00.300.000	67.275,00			
3.3.90.14	DIÁRIAS - CIVIL	1.214.02.115.000	5.000,00			
3.3.90.14	DIÁRIAS - CIVIL	1.214.02.115.000	5.776,25			
3.3.90.30	MATERIAL DE CONSUMO	1.001.00.300.000	182.830,00			
3.3.90.30	MATERIAL DE CONSUMO	1.214.02.115.000	25.000,00			
3.3.90.30	MATERIAL DE CONSUMO	1.214.02.115.000	239.789,84			
3.3.90.30	MATERIAL DE CONSUMO	1.220.02.110.000	69.397,79			
3.3.90.32	MATERIAL, BEM OU SERVIÇO PARA DISTRIBUIÇÃO GRATUIT	1.001.00.300.000	56.925,00			
3.3.90.32	MATERIAL, BEM OU SERVIÇO PARA DISTRIBUIÇÃO GRATUIT	1.214.02.115.000	11.058,97			
3.3.90.33	PASSAGENS E DESPESAS COM LOCOMOÇÃO	1.001.00.300.000	96.255,00			
3.3.90.33	PASSAGENS E DESPESAS COM LOCOMOÇÃO	1.214.02.115.000	20.210,26			
3.3.90.35	SERVIÇOS DE CONSULTORIA	1.001.00.300.000	17.595,00			
3.3.90.35	SERVIÇOS DE CONSULTORIA	1.214.02.115.000	6.210,00			
3.3.90.36	OUTROS SERVIÇOS DE TERCEIROS - PESSOA FÍSICA	1.001.00.300.000	244.930,00			
3.3.90.36	OUTROS SERVIÇOS DE TERCEIROS - PESSOA FÍSICA	1.214.02.115.000	25.000,00			
3.3.90.36	OUTROS SERVIÇOS DE TERCEIROS - PESSOA FÍSICA	1.214.02.115.000	150.970,28			
3.3.90.39	OUTROS SERVIÇOS DE TERCEIROS - PESSOA JURÍDICA	1.001.00.300.000	166.179,74			
3.3.90.39	OUTROS SERVIÇOS DE TERCEIROS - PESSOA JURÍDICA	1.214.02.115.000	20.000,00			
3.3.90.39	OUTROS SERVIÇOS DE TERCEIROS - PESSOA JURÍDICA	1.214.02.115.000	112.275,77			
3.3.90.39	OUTROS SERVIÇOS DE TERCEIROS - PESSOA JURÍDICA	1.220.02.110.000	18.766,61			
3.3.90.92	DESPESAS DE EXERCÍCIOS ANTERIORES	1.001.00.300.000	15.525,00			
3.3.90.92	DESPESAS DE EXERCÍCIOS ANTERIORES	1.214.02.115.000	13.823,46			
4.0.00.00	DESPESAS DE CAPITAL					479.945,00
4.4.00.00	INVESTIMENTOS				479.945,00	
4.4.90.00	APLICAÇÕES DIRETAS			479.945,00		

PREF. MUN. DE CABECEIRAS DO PIAUÍ



AV. FCO COSTA VELOSO, S/N - CNPJ:415222770001-61

Orçamento Programa - Exercício de 2021
Anexo 02
Página 18

NATUREZA DA DESPESA POR ORGÃO

PODER ORGÃO		02 PODER EXECUTIVO 14 FUNDO MUNICIPAL DE SAUDE				
Código	Especificação	F.R.-C.A.	Elemento	Modalidade	Grupo	Categoria Econômica
4.4.90.51	OBRAS E INSTALAÇÕES	1.001.00.115.000	78.660,00			
4.4.90.51	OBRAS E INSTALAÇÕES	1.214.02.115.000	72.450,00			
4.4.90.51	OBRAS E INSTALAÇÕES	1.215.02.115.000	119.829,94			
4.4.90.52	EQUIPAMENTOS E MATERIAL PERMANENTE	1.001.00.300.000	51.050,00			
4.4.90.52	EQUIPAMENTOS E MATERIAL PERMANENTE	1.214.02.115.000	25.000,00			
4.4.90.52	EQUIPAMENTOS E MATERIAL PERMANENTE	1.214.02.115.000	52.785,00			
4.4.90.52	EQUIPAMENTOS E MATERIAL PERMANENTE	1.215.02.115.000	80.170,06			
T O T A L						3.042.850,88

PREF. MUN. DE CABECEIRAS DO PIAUÍ

AV. FCO COSTA VELOSO, S/N - CNPJ:415222770001-61

 Orçamento Programa - Exercício de 2021
 Anexo 02
 Página 19

NATUREZA DA DESPESA POR ORGÃO

PODER ORGÃO						
02 PODER EXECUTIVO 15 FUNDO MUNICIPAL DE ASSISTENCIA SOCIAL						
Código	Especificação	F.R.-C.A.	Elemento	Modalidade	Grupo	Categoria Econômica
3.0.00.00	DESPESAS CORRENTES					1.204.692,43
3.1.00.00	PESSOAL E ENCARGOS SOCIAIS				347.291,84	
3.1.90.00	APLICAÇÕES DIRETAS			347.291,84		
3.1.90.04	CONTRATAÇÃO POR TEMPO DETERMINADO	1.001.00.400.000	4.916,25			
3.1.90.04	CONTRATAÇÃO POR TEMPO DETERMINADO	1.311.04.400.000	1.035,00			
3.1.90.11	VENCIMENTOS E VANTAGENS FIXAS - PESSOAL CIVIL	1.001.00.400.000	124.692,66			
3.1.90.11	VENCIMENTOS E VANTAGENS FIXAS - PESSOAL CIVIL	1.311.04.400.000	175.765,43			
3.1.90.13	OBRIGAÇÕES PATRONAIS	1.001.00.400.000	23.546,25			
3.1.90.13	OBRIGAÇÕES PATRONAIS	1.311.04.400.000	13.713,75			
3.1.90.16	OUTRAS DESPESAS VARIÁVEIS - PESSOAL CIVIL	1.001.00.400.000	258,75			
3.1.90.16	OUTRAS DESPESAS VARIÁVEIS - PESSOAL CIVIL	1.311.04.400.000	258,75			
3.1.90.91	SENTENÇAS JUDICIAIS	1.311.04.400.000	517,50			
3.1.90.92	DESPESAS DE EXERCÍCIOS ANTERIORES	1.001.00.400.000	1.552,50			
3.1.90.92	DESPESAS DE EXERCÍCIOS ANTERIORES	1.311.04.400.000	1.035,00			
3.3.00.00	OUTRAS DESPESAS CORRENTES				857.400,59	
3.3.90.00	APLICAÇÕES DIRETAS			857.400,59		
3.3.90.08	OUTROS BENEFÍCIOS ASSISTENCIAIS DO SERVIDOR E DO	1.001.00.400.000	1.490,40			
3.3.90.08	OUTROS BENEFÍCIOS ASSISTENCIAIS DO SERVIDOR E DO	1.311.04.400.000	258,75			
3.3.90.14	DIÁRIAS - CIVIL	1.001.00.400.000	5.433,75			
3.3.90.14	DIÁRIAS - CIVIL	1.311.04.400.000	19.872,00			
3.3.90.30	MATERIAL DE CONSUMO	1.001.00.400.000	247.906,32			
3.3.90.30	MATERIAL DE CONSUMO	1.311.04.400.000	159.881,64			
3.3.90.31	PREMIAÇÕES CULTURAIS, ARTÍSTICAS, CIENTÍFICAS, DESP	1.001.00.400.000	258,75			
3.3.90.31	PREMIAÇÕES CULTURAIS, ARTÍSTICAS, CIENTÍFICAS, DESP	1.311.04.400.000	258,75			
3.3.90.32	MATERIAL, BEM OU SERVIÇO PARA DISTRIBUIÇÃO GRATUIT	1.001.00.400.000	21.107,79			
3.3.90.32	MATERIAL, BEM OU SERVIÇO PARA DISTRIBUIÇÃO GRATUIT	1.311.04.400.000	3.105,00			
3.3.90.33	PASSAGENS E DESPESAS COM LOCOMOÇÃO	1.001.00.400.000	30.091,25			
3.3.90.33	PASSAGENS E DESPESAS COM LOCOMOÇÃO	1.311.04.400.000	2.277,00			
3.3.90.35	SERVIÇOS DE CONSULTORIA	1.001.00.400.000	1.552,50			
3.3.90.35	SERVIÇOS DE CONSULTORIA	1.311.04.400.000	517,50			
3.3.90.36	OUTROS SERVIÇOS DE TERCEIROS - PESSOA FÍSICA	1.001.00.400.000	90.258,04			
3.3.90.36	OUTROS SERVIÇOS DE TERCEIROS - PESSOA FÍSICA	1.311.04.400.000	75.700,92			
3.3.90.39	OUTROS SERVIÇOS DE TERCEIROS - PESSOA JURÍDICA	1.001.00.400.000	91.465,89			
3.3.90.39	OUTROS SERVIÇOS DE TERCEIROS - PESSOA JURÍDICA	1.311.04.400.000	99.029,84			
3.3.90.48	OUTROS AUXÍLIOS FINANCEIROS A PESSOAS FÍSICAS	1.001.00.400.000	1.552,50			
3.3.90.48	OUTROS AUXÍLIOS FINANCEIROS A PESSOAS FÍSICAS	1.311.04.400.000	517,50			
3.3.90.92	DESPESAS DE EXERCÍCIOS ANTERIORES	1.001.00.400.000	2.328,75			
3.3.90.92	DESPESAS DE EXERCÍCIOS ANTERIORES	1.311.04.400.000	2.535,75			
4.0.00.00	DESPESAS DE CAPITAL					101.760,17

PREF. MUN. DE CABECEIRAS DO PIAUÍ

AV. FCO COSTA VELOSO, S/N - CNPJ:415222770001-61

 Orçamento Programa - Exercício de 2021
 Anexo 02
 Página 20

NATUREZA DA DESPESA POR ORGÃO

PODER ORGÃO						
02 PODER EXECUTIVO 15 FUNDO MUNICIPAL DE ASSISTENCIA SOCIAL						
Código	Especificação	F.R.-C.A.	Elemento	Modalidade	Grupo	Categoria Econômica
4.4.00.00	INVESTIMENTOS				98.655,17	
4.4.90.00	APLICAÇÕES DIRETAS			98.655,17		
4.4.90.51	OBRAS E INSTALAÇÕES	1.001.00.400.000	1.035,00			
4.4.90.51	OBRAS E INSTALAÇÕES	1.311.04.400.000	34.413,75			
4.4.90.52	EQUIPAMENTOS E MATERIAL PERMANENTE	1.001.00.400.000	16.165,67			
4.4.90.52	EQUIPAMENTOS E MATERIAL PERMANENTE	1.311.04.400.000	47.040,75			
4.5.00.00	INVERSÕES FINANCEIRAS				3.105,00	
4.5.90.00	APLICAÇÕES DIRETAS			3.105,00		
4.5.90.61	AQUISIÇÃO DE IMÓVEIS	1.001.00.100.000	3.105,00			
T O T A L						1.306.452,60



PREF. MUN. DE CABECEIRAS DO PIAUI

AV. FCO COSTA VELOSO, S/N - CNPJ:415222770001-61

Orçamento Programa - Exercício de 2021
Anexo 02
Página 21

NATUREZA DA DESPESA POR ORGÃO

PODER ORGÃO						
02 PODER EXECUTIVO						
16 SEC. MUN. DE OBRAS E SERV. PUBLICOS-SEMOSP						
Código	Especificação	F.R.-C.A.	Elemento	Modalidade	Grupo	Categoria Econômica
3.0.00.00	DESPESAS CORRENTES					583.852,78
3.1.00.00	PESSOAL E ENCARGOS SOCIAIS				84.197,25	
3.1.90.00	APLICAÇÕES DIRETAS			84.197,25		
3.1.90.04	CONTRATAÇÃO POR TEMPO DETERMINADO	1.001.00.100.000	10.971,00			
3.1.90.11	VENCIMENTOS E VANTAGENS FIXAS - PESSOAL CIVIL	1.001.00.100.000	62.100,00			
3.1.90.16	OUTRAS DESPESAS VARIÁVEIS - PESSOAL CIVIL	1.001.00.100.000	11.126,25			
3.3.00.00	OUTRAS DESPESAS CORRENTES				499.655,53	
3.3.90.00	APLICAÇÕES DIRETAS			499.655,53		
3.3.90.14	DIÁRIAS - CIVIL	1.001.00.100.000	570,28			
3.3.90.30	MATERIAL DE CONSUMO	1.001.00.100.000	123.837,75			
3.3.90.30	MATERIAL DE CONSUMO	1.620.05.115.000	33.120,00			
3.3.90.33	PASSAGENS E DESPESAS COM LOCOMOÇÃO	1.001.00.100.000	17.336,25			
3.3.90.35	SERVIÇOS DE CONSULTORIA	1.001.00.100.000	5.692,50			
3.3.90.36	OUTROS SERVIÇOS DE TERCEIROS - PESSOA FÍSICA	1.001.00.100.000	110.745,00			
3.3.90.36	OUTROS SERVIÇOS DE TERCEIROS - PESSOA FÍSICA	1.001.00.115.000	3.105,00			
3.3.90.39	OUTROS SERVIÇOS DE TERCEIROS - PESSOA JURÍDICA	1.001.00.100.000	205.248,75			
4.0.00.00	DESPESAS DE CAPITAL					1.889.357,98
4.4.00.00	INVESTIMENTOS				1.879.007,98	
4.4.90.00	APLICAÇÕES DIRETAS			1.879.007,98		
4.4.90.51	OBRAS E INSTALAÇÕES	1.001.00.100.000	771.067,37			
4.4.90.51	OBRAS E INSTALAÇÕES	1.510.05.110.000	187.500,00			
4.4.90.51	OBRAS E INSTALAÇÕES	1.510.05.110.000	400.000,00			
4.4.90.51	OBRAS E INSTALAÇÕES	1.520.05.110.000	103.500,00			
4.4.90.51	OBRAS E INSTALAÇÕES	1.620.05.115.000	101.430,00			
4.4.90.51	OBRAS E INSTALAÇÕES	1.940.05.115.000	178.104,86			
4.4.90.52	EQUIPAMENTOS E MATERIAL PERMANENTE	1.001.00.100.000	1.035,00			
4.4.90.52	EQUIPAMENTOS E MATERIAL PERMANENTE	1.001.00.100.000	86.370,75			
4.4.90.52	EQUIPAMENTOS E MATERIAL PERMANENTE	1.510.05.110.000	50.000,00			
4.5.00.00	INVERSÕES FINANCEIRAS				10.350,00	
4.5.90.00	APLICAÇÕES DIRETAS			10.350,00		
4.5.90.61	AQUISIÇÃO DE IMÓVEIS	1.001.00.100.000	10.350,00			
TOTAL						2.473.210,76



PREF. MUN. DE CABECEIRAS DO PIAUI

AV. FCO COSTA VELOSO, S/N - CNPJ:415222770001-61

Orçamento Programa - Exercício de 2021
Anexo 02
Página 22

NATUREZA DA DESPESA POR ORGÃO

PODER ORGÃO						
90 RESERVA DE CONTIGENCIA						
99 RESERVA DE CONTIGENCIA						
Código	Especificação	F.R.-C.A.	Elemento	Modalidade	Grupo	Categoria Econômica
9.0.00.00	RESERVA DE CONTINGÊNCIA					93.150,00
9.9.00.00	RESERVA DE CONTINGÊNCIA				93.150,00	
9.9.99.00	RESERVA DE CONTINGÊNCIA			93.150,00		
9.9.99.99	RESERVA DE CONTINGÊNCIA	1.001.00.100.000	93.150,00			
TOTAL						93.150,00
TOTAL GERAL						36.765.278,00

JOÃO DE SOUSA CARVALHO
Prefeito

JOSE JOAQUIM DE SOUSA CARVALHO
PREFEITO MUNICIPAL
273.764.273-68

Leonardo Sousa Alvarenga

LEONARDO SOUSA ALVARENGA
SEC. DE ADMINIST. E FINANÇAS
005.909.213-04

CONFLAN
CONTADOR

726.743.503-34

PREF. MUN. DE CABECEIRAS DO PIAUÍ
 AV. FCO COSTA VELOSO, S/N - CNPJ:415222770001-61

 Anexo 02
 Página 1

 Orçamento Programa - Exercício de 2021
NATUREZA DA DESPESA POR ORGÃO E UNIDADE

PODER		01 PODER LEGISLATIVO				
ORGÃO		01 CÂMARA MUNICIPAL				
UNIDADE		01 CÂMARA MUNICIPAL				
Código	Especificação	F.R.-C.A.	Elemento	Modalidade	Grupo	Categoria Econômica
3.0.00.00	DESPESAS CORRENTES					695.799,43
3.1.00.00	PESSOAL E ENCARGOS SOCIAIS				397.743,13	
3.1.90.00	APLICAÇÕES DIRETAS			397.743,13		
3.1.90.11	VENCIMENTOS E VANTAGENS FIXAS - PESSOAL CIVIL	1.001.00.100.000	339.527,18			
3.1.90.13	OBRIGAÇÕES PATRONAIS	1.001.00.100.000	41.429,15			
3.1.90.16	OUTRAS DESPESAS VARIÁVEIS - PESSOAL CIVIL	1.001.00.100.000	16.786,80			
3.2.00.00	JUROS E ENCARGOS DA DÍVIDA				16.786,80	16.786,80
3.2.90.00	APLICAÇÕES DIRETAS			16.786,80		
3.2.90.21	JUROS SOBRE A DÍVIDA POR CONTRATO	1.001.00.100.000	16.786,80			
3.3.00.00	OUTRAS DESPESAS CORRENTES				281.269,50	281.269,50
3.3.90.00	APLICAÇÕES DIRETAS			281.269,50		
3.3.90.14	DIÁRIAS - CIVIL	1.001.00.100.000	17.873,55			
3.3.90.30	MATERIAL DE CONSUMO	1.001.00.100.000	29.661,52			
3.3.90.33	PASSAGENS E DESPESAS COM LOCOMOÇÃO	1.001.00.100.000	16.786,80			
3.3.90.35	SERVIÇOS DE CONSULTORIA	1.001.00.100.000	28.450,35			
3.3.90.36	OUTROS SERVIÇOS DE TERCEIROS - PESSOA FÍSICA	1.001.00.100.000	29.330,10			
3.3.90.39	OUTROS SERVIÇOS DE TERCEIROS - PESSOA JURÍDICA	1.001.00.100.000	113.769,74			
3.3.90.40	SERVIÇOS DE TECNOLOGIA DA INFORMAÇÃO E COMUNICAÇÃO	1.001.00.100.000	15.207,39			
3.3.90.92	DESPESAS DE EXERCÍCIOS ANTERIORES	1.001.00.100.000	30.190,05			
4.0.00.00	DESPESAS DE CAPITAL					80.984,30
4.4.00.00	INVESTIMENTOS				65.284,25	65.284,25
4.4.90.00	APLICAÇÕES DIRETAS			65.284,25		
4.4.90.51	OBRAS E INSTALAÇÕES	1.001.00.100.000	20.047,10			
4.4.90.52	EQUIPAMENTOS E MATERIAL PERMANENTE	1.001.00.100.000	45.237,15			
4.6.00.00	AMORTIZAÇÃO DA DÍVIDA				15.700,05	15.700,05
4.6.90.00	APLICAÇÕES DIRETAS			15.700,05		
4.6.90.71	PRINCIPAL DA DÍVIDA CONTRATUAL RESGATADO	1.001.00.100.000	15.700,05			
T O T A L						776.783,73

PREF. MUN. DE CABECEIRAS DO PIAUÍ
 AV. FCO COSTA VELOSO, S/N - CNPJ:415222770001-61

 Anexo 02
 Página 2

 Orçamento Programa - Exercício de 2021
NATUREZA DA DESPESA POR ORGÃO E UNIDADE

PODER		02 PODER EXECUTIVO				
ORGÃO		01 GABINETE DO PREFEITO				
UNIDADE		00 GABINETE DO PREFEITO				
Código	Especificação	F.R.-C.A.	Elemento	Modalidade	Grupo	Categoria Econômica
3.0.00.00	DESPESAS CORRENTES					37.689,39
3.1.00.00	PESSOAL E ENCARGOS SOCIAIS				15.525,00	15.525,00
3.1.90.00	APLICAÇÕES DIRETAS			15.525,00		
3.1.90.11	VENCIMENTOS E VANTAGENS FIXAS - PESSOAL CIVIL	1.001.00.100.000	15.525,00			
3.3.00.00	OUTRAS DESPESAS CORRENTES				22.164,39	22.164,39
3.3.90.00	APLICAÇÕES DIRETAS			22.164,39		
3.3.90.14	DIÁRIAS - CIVIL	1.001.00.100.000	750,38			
3.3.90.30	MATERIAL DE CONSUMO	1.001.00.100.000	2.029,08			
3.3.90.31	PREMIAÇÕES CULTURAIS, ARTÍSTICAS, CIENTÍFICAS, DESPESAS	1.001.00.100.000	5.175,00			
3.3.90.32	MATERIAL, BEM OU SERVIÇO PARA DISTRIBUIÇÃO GRATUITA	1.001.00.100.000	2.070,00			
3.3.90.33	PASSAGENS E DESPESAS COM LOCOMOÇÃO	1.001.00.100.000	3.105,00			
3.3.90.35	SERVIÇOS DE CONSULTORIA	1.001.00.100.000	2.587,02			
3.3.90.36	OUTROS SERVIÇOS DE TERCEIROS - PESSOA FÍSICA	1.001.00.100.000	2.587,50			
3.3.90.39	OUTROS SERVIÇOS DE TERCEIROS - PESSOA JURÍDICA	1.001.00.100.000	3.860,41			
4.0.00.00	DESPESAS DE CAPITAL					2.070,00
4.4.00.00	INVESTIMENTOS				2.070,00	2.070,00
4.4.90.00	APLICAÇÕES DIRETAS			2.070,00		
4.4.90.52	EQUIPAMENTOS E MATERIAL PERMANENTE	1.001.00.100.000	2.070,00			
T O T A L						39.759,39



PREF. MUN. DE CABECEIRAS DO PIAUÍ
AV. FCO COSTA VELOSO, S/N - CNPJ:415222770001-61

Anexo 02
Página 3

Orçamento Programa - Exercício de 2021
NATUREZA DA DESPESA POR ORGÃO E UNIDADE

PODER 02 PODER EXECUTIVO						
ORGÃO 02 SECRETARIA MUNICIPAL DE ADMINISTRAÇÃO -SEMAD						
UNIDADE 00 SECRETARIA MUNICIPAL DE ADMINISTRAÇÃO -SEMAD						
Código	Especificação	F.R.-C.A.	Elemento	Modalidade	Grupo	Categoria Econômica
3.0.00.00	DESPESAS CORRENTES					935.967,42
3.1.00.00	PESSOAL E ENCARGOS SOCIAIS				318.331,00	
3.1.90.00	APLICAÇÕES DIRETAS			318.331,00		
3.1.90.04	CONTRATAÇÃO POR TEMPO DETERMINADO	1.001.00.100.000	1.656,00			
3.1.90.11	VENCIMENTOS E VANTAGENS FIXAS - PESSOAL CIVIL	1.001.00.100.000	233.875,00			
3.1.90.13	OBRIGAÇÕES PATRONAIS	1.001.00.100.000	72.450,00			
3.1.90.92	DESPESAS DE EXERCÍCIOS ANTERIORES	1.001.00.100.000	10.350,00			
3.3.00.00	OUTRAS DESPESAS CORRENTES				617.636,42	
3.3.90.00	APLICAÇÕES DIRETAS			617.636,42		
3.3.90.14	DIÁRIAS - CIVIL	1.001.00.100.000	31.338,75			
3.3.90.30	MATERIAL DE CONSUMO	1.001.00.100.000	154.076,87			
3.3.90.30	MATERIAL DE CONSUMO	1.530.05.100.000	32.201,38			
3.3.90.33	PASSAGENS E DESPESAS COM LOCOMOÇÃO	1.001.00.100.000	1.558,37			
3.3.90.35	SERVIÇOS DE CONSULTORIA	1.001.00.100.000	57.630,50			
3.3.90.36	OUTROS SERVIÇOS DE TERCEIROS - PESSOA FÍSICA	1.001.00.100.000	97.646,75			
3.3.90.39	OUTROS SERVIÇOS DE TERCEIROS - PESSOA JURÍDICA	1.001.00.100.000	124.841,90			
3.3.90.40	SERVIÇOS DE TECNOLOGIA DA INFORMAÇÃO E COMUNICAÇÃO	1.121.01.115.000	90.914,40			
3.3.90.91	SENTENÇAS JUDICIAIS	1.001.00.100.000	10.350,00			
3.3.90.92	DESPESAS DE EXERCÍCIOS ANTERIORES	1.001.00.100.000	17.077,50			
4.0.00.00	DESPESAS DE CAPITAL				153.160,70	184.210,70
4.4.00.00	INVESTIMENTOS				153.160,70	
4.4.90.00	APLICAÇÕES DIRETAS			153.160,70		
4.4.90.30	MATERIAL DE CONSUMO	1.001.00.100.000	5.175,00			
4.4.90.36	OUTROS SERVIÇOS DE TERCEIROS - PESSOA FÍSICA	1.001.00.100.000	3.105,00			
4.4.90.39	OUTROS SERVIÇOS DE TERCEIROS - PESSOA JURÍDICA	1.001.00.100.000	10.350,00			
4.4.90.51	OBRA E INSTALAÇÕES	1.001.00.100.000	20.700,00			
4.4.90.51	OBRA E INSTALAÇÕES	1.940.05.115.000	31.050,00			
4.4.90.52	EQUIPAMENTOS E MATERIAL PERMANENTE	1.001.00.100.000	38.392,08			
4.4.90.52	EQUIPAMENTOS E MATERIAL PERMANENTE	1.530.05.100.000	44.388,62			
4.5.00.00	INVERSÕES FINANCEIRAS				31.050,00	
4.5.90.00	APLICAÇÕES DIRETAS			31.050,00		
4.5.90.61	AQUISIÇÃO DE IMÓVEIS	1.001.00.100.000	31.050,00			
T O T A L						1.120.178,12



PREF. MUN. DE CABECEIRAS DO PIAUÍ
AV. FCO COSTA VELOSO, S/N - CNPJ:415222770001-61

Anexo 02
Página 4

Orçamento Programa - Exercício de 2021
NATUREZA DA DESPESA POR ORGÃO E UNIDADE

PODER 02 PODER EXECUTIVO						
ORGÃO 03 SECRETARIA MUNICIPAL DE FINANÇAS-SEMFIN						
UNIDADE 00 SECRETARIA MUNICIPAL DE FINANÇAS-SEMFIN						
Código	Especificação	F.R.-C.A.	Elemento	Modalidade	Grupo	Categoria Econômica
3.0.00.00	DESPESAS CORRENTES					226.190,25
3.1.00.00	PESSOAL E ENCARGOS SOCIAIS				77.883,75	
3.1.90.00	APLICAÇÕES DIRETAS			77.883,75		
3.1.90.04	CONTRATAÇÃO POR TEMPO DETERMINADO	1.001.00.100.000	2.846,25			
3.1.90.11	VENCIMENTOS E VANTAGENS FIXAS - PESSOAL CIVIL	1.001.00.100.000	51.750,00			
3.1.90.13	OBRIGAÇÕES PATRONAIS	1.001.00.100.000	10.350,00			
3.1.90.16	OUTRAS DESPESAS VARIÁVEIS - PESSOAL CIVIL	1.001.00.100.000	7.245,00			
3.1.90.92	DESPESAS DE EXERCÍCIOS ANTERIORES	1.001.00.100.000	5.692,50			
3.2.00.00	JUROS E ENCARGOS DA DÍVIDA				2.587,50	
3.2.90.00	APLICAÇÕES DIRETAS			2.587,50		
3.2.90.21	JUROS SOBRE A DÍVIDA POR CONTRATO	1.001.00.100.000	2.587,50			
3.3.00.00	OUTRAS DESPESAS CORRENTES				145.719,00	
3.3.50.00	TRANSFERÊNCIAS A INSTITUIÇÕES PRIVADAS SEM FINS LUC			4.252,10		
3.3.50.41	CONTRIBUIÇÕES	1.001.00.100.000	4.252,10			
3.3.90.00	APLICAÇÕES DIRETAS			141.466,90		
3.3.90.14	DIÁRIAS - CIVIL	1.001.00.100.000	5.692,50			
3.3.90.30	MATERIAL DE CONSUMO	1.610.05.115.000	31.756,90			
3.3.90.33	PASSAGENS E DESPESAS COM LOCOMOÇÃO	1.001.00.100.000	6.727,50			
3.3.90.35	SERVIÇOS DE CONSULTORIA	1.001.00.100.000	3.622,50			
3.3.90.36	OUTROS SERVIÇOS DE TERCEIROS - PESSOA FÍSICA	1.001.00.100.000	31.050,00			
3.3.90.39	OUTROS SERVIÇOS DE TERCEIROS - PESSOA JURÍDICA	1.001.00.100.000	20.700,00			
3.3.90.47	OBRIGAÇÕES TRIBUTÁRIAS E CONTRIBUTIVAS	1.001.00.100.000	41.400,00			
3.3.90.93	INDENIZAÇÕES E RESTITUIÇÕES	1.001.00.100.000	517,50			
4.0.00.00	DESPESAS DE CAPITAL				2.587,50	88.492,50
4.4.00.00	INVESTIMENTOS				2.587,50	
4.4.90.00	APLICAÇÕES DIRETAS			2.587,50		
4.4.90.52	EQUIPAMENTOS E MATERIAL PERMANENTE	1.001.00.100.000	2.587,50			
4.6.00.00	AMORTIZAÇÃO DA DÍVIDA				85.905,00	
4.6.90.00	APLICAÇÕES DIRETAS			85.905,00		
4.6.90.71	PRINCIPAL DA DÍVIDA CONTRATUAL RESGATADO	1.001.00.100.000	85.905,00			
T O T A L						314.682,75

PREF. MUN. DE CABECEIRAS DO PIAUÍ
 AV. FCO COSTA VELOSO, S/N - CNPJ:41522770001-61

 Anexo 02
 Página 5

 Orçamento Programa - Exercício de 2021
NATUREZA DA DESPESA POR ORGÃO E UNIDADE

PODER 02 PODEREXECUTIVO						
ORGÃO 04 CONTROLADORIA GERAL DO MUNICÍPIO-CONGE						
UNIDADE 00 CONTROLADORIA GERAL DO MUNICÍPIO-CONGE						
Código	Especificação	F.R.-C.A.	Elemento	Modalidade	Grupo	Categoria Econômica
3.0.00.00	DESPESAS CORRENTES					121.589,90
3.1.00.00	PESSOAL E ENCARGOS SOCIAIS				52.153,65	
3.1.90.00	APLICAÇÕES DIRETAS			52.153,65		
3.1.90.04	CONTRATAÇÃO POR TEMPO DETERMINADO	1.001.00.100.000	144,90			
3.1.90.11	VENCIMENTOS E VANTAGENS FIXAS - PESSOAL CIVIL	1.001.00.100.000	51.750,00			
3.1.90.16	OUTRAS DESPESAS VARIÁVEIS - PESSOAL CIVIL	1.001.00.100.000	258,75			
3.3.00.00	OUTRAS DESPESAS CORRENTES				69.436,25	
3.3.90.00	APLICAÇÕES DIRETAS			69.436,25		
3.3.90.14	DIÁRIAS - CIVIL	1.001.00.100.000	4.140,00			
3.3.90.30	MATERIAL DE CONSUMO	1.001.00.100.000	3.363,75			
3.3.90.33	PASSAGENS E DESPESAS COM LOCOMOÇÃO	1.001.00.100.000	517,50			
3.3.90.35	SERVIÇOS DE CONSULTORIA	1.001.00.100.000	3.105,00			
3.3.90.36	OUTROS SERVIÇOS DE TERCEIROS - PESSOA FÍSICA	1.001.00.100.000	1.811,25			
3.3.90.39	OUTROS SERVIÇOS DE TERCEIROS - PESSOA JURÍDICA	1.001.00.100.000	56.498,75			
4.0.00.00	DESPESAS DE CAPITAL					2.587,50
4.4.00.00	INVESTIMENTOS				2.587,50	
4.4.90.00	APLICAÇÕES DIRETAS			2.587,50		
4.4.90.52	EQUIPAMENTOS E MATERIAL PERMANENTE	1.001.00.100.000	2.587,50			
TOTAL						124.177,40

PREF. MUN. DE CABECEIRAS DO PIAUÍ
 AV. FCO COSTA VELOSO, S/N - CNPJ:41522770001-61

 Anexo 02
 Página 6

 Orçamento Programa - Exercício de 2021
NATUREZA DA DESPESA POR ORGÃO E UNIDADE

PODER 02 PODEREXECUTIVO						
ORGÃO 05 SECRETARIA MUN. DE PLANEJAMENTO E GESTÃO-SEMP LANG						
UNIDADE 00 SECRETARIA MUN. DE PLANEJAMENTO E GESTÃO-SEMP LANG						
Código	Especificação	F.R.-C.A.	Elemento	Modalidade	Grupo	Categoria Econômica
3.0.00.00	DESPESAS CORRENTES					123.812,59
3.1.00.00	PESSOAL E ENCARGOS SOCIAIS				104.782,04	
3.1.90.00	APLICAÇÕES DIRETAS			104.782,04		
3.1.90.04	CONTRATAÇÃO POR TEMPO DETERMINADO	1.001.00.100.000	258,75			
3.1.90.11	VENCIMENTOS E VANTAGENS FIXAS - PESSOAL CIVIL	1.001.00.100.000	80.000,00			
3.1.90.13	OBRIGAÇÕES PATRONAIS	1.001.00.100.000	24.005,79			
3.1.90.16	OUTRAS DESPESAS VARIÁVEIS - PESSOAL CIVIL	1.001.00.100.000	517,50			
3.3.00.00	OUTRAS DESPESAS CORRENTES				19.030,55	
3.3.90.00	APLICAÇÕES DIRETAS			19.030,55		
3.3.90.14	DIÁRIAS - CIVIL	1.001.00.100.000	1.293,75			
3.3.90.30	MATERIAL DE CONSUMO	1.001.00.100.000	2.587,50			
3.3.90.33	PASSAGENS E DESPESAS COM LOCOMOÇÃO	1.001.00.100.000	1.293,75			
3.3.90.35	SERVIÇOS DE CONSULTORIA	1.001.00.100.000	5.175,00			
3.3.90.36	OUTROS SERVIÇOS DE TERCEIROS - PESSOA FÍSICA	1.001.00.100.000	2.070,00			
3.3.90.39	OUTROS SERVIÇOS DE TERCEIROS - PESSOA JURÍDICA	1.001.00.100.000	6.610,55			
4.0.00.00	DESPESAS DE CAPITAL					65.087,50
4.4.00.00	INVESTIMENTOS				65.087,50	
4.4.90.00	APLICAÇÕES DIRETAS			65.087,50		
4.4.90.51	OBRAS E INSTALAÇÕES	1.510.05.110.000	62.500,00			
4.4.90.52	EQUIPAMENTOS E MATERIAL PERMANENTE	1.001.00.100.000	2.587,50			
TOTAL						188.900,09



PREF. MUN. DE CABECEIRAS DO PIAUÍ

AV. FCO COSTA VELOSO, S/N - CNPJ:415222770001-61

Orçamento Programa - Exercício de 2021

Anexo 02

Página 7

NATUREZA DA DESPESA POR ORGÃO E UNIDADE

PODER		02 PODER EXECUTIVO				
ORGÃO		06 SECRETARIA MUNICIPAL DE SAÚDE-SEMS				
UNIDADE		00 SECRETARIA MUNICIPAL DE SAÚDE - SEMS				
Código	Especificação	F.R.-C.A.	Elemento	Modalidade	Grupo	Categoria Econômica
3.0.00.00	DESPESAS CORRENTES					555.015,70
3.1.00.00	PESSOAL E ENCARGOS SOCIAIS				303.544,11	
3.1.90.00	APLICAÇÕES DIRETAS			303.544,11		
3.1.90.04	CONTRATAÇÃO POR TEMPO DETERMINADO	1.214.02.115.000	6.608,93			
3.1.90.11	VENCIMENTOS E VANTAGENS FIXAS - PESSOAL CIVIL	1.001.00.300.000	55.000,00			
3.1.90.11	VENCIMENTOS E VANTAGENS FIXAS - PESSOAL CIVIL	1.214.02.115.000	103.500,00			
3.1.90.13	OBRIGAÇÕES PATRONAIS	1.001.00.300.000	113.850,00			
3.1.90.16	OUTRAS DESPESAS VARIÁVEIS - PESSOAL CIVIL	1.001.00.300.000	2.587,50			
3.1.90.16	OUTRAS DESPESAS VARIÁVEIS - PESSOAL CIVIL	1.214.02.115.000	517,50			
3.1.90.92	DESPESAS DE EXERCÍCIOS ANTERIORES	1.001.00.300.000	4.164,63			
3.1.90.92	DESPESAS DE EXERCÍCIOS ANTERIORES	1.220.02.110.000	17.315,55			
3.3.00.00	OUTRAS DESPESAS CORRENTES				251.471,59	
3.3.90.00	APLICAÇÕES DIRETAS			251.471,59		
3.3.90.14	DIÁRIAS - CIVIL	1.001.00.300.000	5.175,00			
3.3.90.14	DIÁRIAS - CIVIL	1.214.02.115.000	5.175,00			
3.3.90.30	MATERIAL DE CONSUMO	1.001.00.300.000	30.000,00			
3.3.90.30	MATERIAL DE CONSUMO	1.214.02.115.000	43.766,73			
3.3.90.32	MATERIAL, BEM OU SERVIÇO PARA DISTRIBUIÇÃO GRATUITA	1.214.02.115.000	8.538,75			
3.3.90.33	PASSAGENS E DESPESAS COM LOCOMOÇÃO	1.001.00.300.000	2.587,50			
3.3.90.33	PASSAGENS E DESPESAS COM LOCOMOÇÃO	1.214.02.115.000	1.035,00			
3.3.90.35	SERVIÇOS DE CONSULTORIA	1.001.00.300.000	2.587,50			
3.3.90.35	SERVIÇOS DE CONSULTORIA	1.214.02.115.000	776,25			
3.3.90.36	OUTROS SERVIÇOS DE TERCEIROS - PESSOA FÍSICA	1.001.00.300.000	40.000,00			
3.3.90.36	OUTROS SERVIÇOS DE TERCEIROS - PESSOA FÍSICA	1.214.02.115.000	2.994,26			
3.3.90.39	OUTROS SERVIÇOS DE TERCEIROS - PESSOA JURÍDICA	1.001.00.300.000	50.000,00			
3.3.90.39	OUTROS SERVIÇOS DE TERCEIROS - PESSOA JURÍDICA	1.214.02.115.000	40.205,60			
3.3.90.47	OBRIGAÇÕES TRIBUTÁRIAS E CONTRIBUTIVAS	1.001.00.300.000	5.175,00			
3.3.90.92	DESPESAS DE EXERCÍCIOS ANTERIORES	1.001.00.300.000	7.245,00			
3.3.90.92	DESPESAS DE EXERCÍCIOS ANTERIORES	1.214.02.115.000	6.210,00			
4.0.00.00	DESPESAS DE CAPITAL					440.209,88
4.4.00.00	INVESTIMENTOS				440.209,88	
4.4.90.00	APLICAÇÕES DIRETAS			440.209,88		
4.4.90.30	MATERIAL DE CONSUMO	1.214.02.115.000	10.350,00			
4.4.90.36	OUTROS SERVIÇOS DE TERCEIROS - PESSOA FÍSICA	1.214.02.115.000	5.175,00			
4.4.90.39	OUTROS SERVIÇOS DE TERCEIROS - PESSOA JURÍDICA	1.214.02.115.000	10.350,00			
4.4.90.52	EQUIPAMENTOS E MATERIAL PERMANENTE	1.001.00.300.000	12.937,50			
4.4.90.52	EQUIPAMENTOS E MATERIAL PERMANENTE	1.214.02.115.000	19.548,62			
4.4.90.52	EQUIPAMENTOS E MATERIAL PERMANENTE	1.220.02.110.000	381.848,76			
TOTAL						995.225,58



PREF. MUN. DE CABECEIRAS DO PIAUÍ
 AV. FCO COSTA VELOSO, S/N - CNPJ:415222770001-61

Orçamento Programa - Exercício de 2021

NATUREZA DA DESPESA POR ORGÃO E UNIDADE

Anexo 02
 Página 8

Código	Especificação	F.R.-C.A.	Elemento	Modalidade	Grupo	Categoria Econômica
PODER	02 PODER EXECUTIVO					
ORGÃO	07 SECRETARIA MUNICIPAL DE EDUCAÇÃO E CULTURA					
UNIDADE	00 SECRETARIA MUNICIPAL DE EDUCAÇÃO E CULTURA					
3.0.00.00	DESPESAS CORRENTES					17.172.755,82
3.1.00.00	PESSOAL E ENCARGOS SOCIAIS				10.020.541,68	
3.1.90.00	APLICAÇÕES DIRETAS			10.020.541,68		
3.1.90.04	CONTRATAÇÃO POR TEMPO DETERMINADO	1.001.00.200.000	6.086,75			
3.1.90.04	CONTRATAÇÃO POR TEMPO DETERMINADO	1.120.01.115.000	11.385,00			
3.1.90.04	CONTRATAÇÃO POR TEMPO DETERMINADO	1.190.01.115.000	4.968,00			
3.1.90.11	VENCIMENTOS E VANTAGENS FIXAS - PESSOAL CIVIL	1.001.00.200.000	466.576,70			
3.1.90.11	VENCIMENTOS E VANTAGENS FIXAS - PESSOAL CIVIL	1.125.01.115.000	134.550,00			
3.1.90.11	VENCIMENTOS E VANTAGENS FIXAS - PESSOAL CIVIL	1.190.01.115.000	8.978.124,61			
3.1.90.13	OBRIGAÇÕES PATRONAIS	1.001.00.200.000	270.517,50			
3.1.90.13	OBRIGAÇÕES PATRONAIS	1.190.01.115.000	42.420,58			
3.1.90.16	OUTRAS DESPESAS VARIÁVEIS - PESSOAL CIVIL	1.001.00.200.000	52.785,00			
3.1.90.16	OUTRAS DESPESAS VARIÁVEIS - PESSOAL CIVIL	1.190.01.115.000	1.575,04			
3.1.90.92	DESPESAS DE EXERCÍCIOS ANTERIORES	1.001.00.200.000	50.517,50			
3.1.90.92	DESPESAS DE EXERCÍCIOS ANTERIORES	1.190.01.115.000	1.035,00			
3.3.00.00	OUTRAS DESPESAS CORRENTES				7.152.214,14	
3.3.90.00	APLICAÇÕES DIRETAS			7.152.214,14		
3.3.90.14	DIÁRIAS - CIVIL	1.001.00.100.000	207,00			
3.3.90.14	DIÁRIAS - CIVIL	1.001.00.200.000	60.867,50			
3.3.90.14	DIÁRIAS - CIVIL	1.190.01.115.000	51.759,50			
3.3.90.18	AUXÍLIO FINANCEIRO A ESTUDANTES	1.001.00.200.000	724,50			
3.3.90.18	AUXÍLIO FINANCEIRO A ESTUDANTES	1.190.01.115.000	258,75			
3.3.90.30	MATERIAL DE CONSUMO	1.001.00.100.000	1.877,49			
3.3.90.30	MATERIAL DE CONSUMO	1.001.00.200.000	338.365,83			
3.3.90.30	MATERIAL DE CONSUMO	1.120.01.115.000	76.590,00			
3.3.90.30	MATERIAL DE CONSUMO	1.121.01.115.000	48.727,80			
3.3.90.30	MATERIAL DE CONSUMO	1.122.01.115.000	229.770,00			
3.3.90.30	MATERIAL DE CONSUMO	1.190.01.115.000	2.170.853,09			
3.3.90.31	PREMIAÇÕES CULTURAIS, ARTÍSTICAS, CIENTÍFICAS, DESP	1.001.00.100.000	1.035,00			
3.3.90.32	MATERIAL, BEM OU SERVIÇO PARA DISTRIBUIÇÃO GRATUIT	1.001.00.200.000	50.000,00			
3.3.90.32	MATERIAL, BEM OU SERVIÇO PARA DISTRIBUIÇÃO GRATUIT	1.001.00.100.000	1.345,50			
3.3.90.32	MATERIAL, BEM OU SERVIÇO PARA DISTRIBUIÇÃO GRATUIT	1.190.01.115.000	1.552,50			
3.3.90.33	PASSAGENS E DESPESAS COM LOCOMOÇÃO	1.001.00.100.000	1.060,55			
3.3.90.33	PASSAGENS E DESPESAS COM LOCOMOÇÃO	1.001.00.200.000	51.759,50			
3.3.90.33	PASSAGENS E DESPESAS COM LOCOMOÇÃO	1.190.01.115.000	5.951,25			
3.3.90.33	PASSAGENS E DESPESAS COM LOCOMOÇÃO	1.940.05.115.000	621,00			
3.3.90.36	OUTROS SERVIÇOS DE TERCEIROS - PESSOA FÍSICA	1.001.00.200.000	350.517,50			
3.3.90.36	OUTROS SERVIÇOS DE TERCEIROS - PESSOA FÍSICA	1.001.00.100.000	22.356,00			
3.3.90.36	OUTROS SERVIÇOS DE TERCEIROS - PESSOA FÍSICA	1.120.01.115.000	46.575,00			
3.3.90.36	OUTROS SERVIÇOS DE TERCEIROS - PESSOA FÍSICA	1.121.01.115.000	52.443,45			
3.3.90.36	OUTROS SERVIÇOS DE TERCEIROS - PESSOA FÍSICA	1.123.01.115.000	1.035,00			
3.3.90.36	OUTROS SERVIÇOS DE TERCEIROS - PESSOA FÍSICA	1.190.01.115.000	1.536.693,48			
3.3.90.36	OUTROS SERVIÇOS DE TERCEIROS - PESSOA FÍSICA	1.610.05.115.000	3.622,50			
3.3.90.39	OUTROS SERVIÇOS DE TERCEIROS - PESSOA JURÍDICA	1.001.00.100.000	104.017,50			
3.3.90.39	OUTROS SERVIÇOS DE TERCEIROS - PESSOA JURÍDICA	1.001.00.200.000	212.035,00			
3.3.90.39	OUTROS SERVIÇOS DE TERCEIROS - PESSOA JURÍDICA	1.121.01.200.000	10.350,00			



PREF. MUN. DE CABECEIRAS DO PIAUÍ
AV. FCO COSTA VELOSO, S/N - CNPJ:415222770001-61

Anexo 02
Página 9

Orçamento Programa - Exercício de 2021
NATUREZA DA DESPESA POR ORGÃO E UNIDADE

PODER 02 PODER EXECUTIVO						
ORGÃO 07 SECRETARIA MUNICIPAL DE EDUCAÇÃO E CULTURA						
UNIDADE 00 SECRETARIA MUNICIPAL DE EDUCAÇÃO E CULTURA						
Código	Especificação	F.R.-C.A.	Elemento	Modalidade	Grupo	Categoria Econômica
3.3.90.39	OUTROS SERVIÇOS DE TERCEIROS - PESSOA JURÍDICA	1.121.01.115.000	776,25			
3.3.90.39	OUTROS SERVIÇOS DE TERCEIROS - PESSOA JURÍDICA	1.123.01.115.000	103.500,00			
3.3.90.39	OUTROS SERVIÇOS DE TERCEIROS - PESSOA JURÍDICA	1.124.01.115.000	51.750,00			
3.3.90.39	OUTROS SERVIÇOS DE TERCEIROS - PESSOA JURÍDICA	1.190.01.200.000	1.261.230,31			
3.3.90.39	OUTROS SERVIÇOS DE TERCEIROS - PESSOA JURÍDICA	1.190.01.115.000	109.522,87			
3.3.90.39	OUTROS SERVIÇOS DE TERCEIROS - PESSOA JURÍDICA	1.940.05.115.000	621,00			
3.3.90.47	OBRIGAÇÕES TRIBUTÁRIAS E CONTRIBUTIVAS	1.001.00.200.000	5.000,00			
3.3.90.91	SENTENÇAS JUDICIAIS	1.001.00.200.000	100.000,00			
3.3.90.92	DESPESAS DE EXERCÍCIOS ANTERIORES	1.001.00.200.000	70.517,50			
3.3.90.92	DESPESAS DE EXERCÍCIOS ANTERIORES	1.190.01.115.000	15.599,52			
3.3.90.92	DESPESAS DE EXERCÍCIOS ANTERIORES	1.940.05.115.000	724,50			
4.0.00.00	DESPESAS DE CAPITAL					2.312.158,16
4.4.00.00	INVESTIMENTOS				2.201.808,16	
4.4.90.00	APLICAÇÕES DIRETAS			2.201.808,16	2.201.808,16	
4.4.90.30	MATERIAL DE CONSUMO	1.190.01.115.000	10.350,00			
4.4.90.36	OUTROS SERVIÇOS DE TERCEIROS - PESSOA FÍSICA	1.001.00.200.000	517,50			
4.4.90.39	OUTROS SERVIÇOS DE TERCEIROS - PESSOA JURÍDICA	1.510.05.110.000	62.500,00			
4.4.90.51	OBRAS E INSTALAÇÕES	1.001.00.100.000	104.897,25			
4.4.90.51	OBRAS E INSTALAÇÕES	1.001.00.200.000	100.897,35			
4.4.90.51	OBRAS E INSTALAÇÕES	1.190.01.115.000	174.180,56			
4.4.90.51	OBRAS E INSTALAÇÕES	1.510.05.110.000	62.500,00			
4.4.90.51	OBRAS E INSTALAÇÕES	1.940.05.115.000	2.070,00			
4.4.90.52	EQUIPAMENTOS E MATERIAL PERMANENTE	1.001.00.200.000	454.249,00			
4.4.90.52	EQUIPAMENTOS E MATERIAL PERMANENTE	1.001.00.100.000	1.293,75			
4.4.90.52	EQUIPAMENTOS E MATERIAL PERMANENTE	1.121.01.200.000	10.350,00			
4.4.90.52	EQUIPAMENTOS E MATERIAL PERMANENTE	1.121.01.115.000	517,50			
4.4.90.52	EQUIPAMENTOS E MATERIAL PERMANENTE	1.123.01.115.000	1.035,00			
4.4.90.52	EQUIPAMENTOS E MATERIAL PERMANENTE	1.124.01.115.000	51.750,00			
4.4.90.52	EQUIPAMENTOS E MATERIAL PERMANENTE	1.190.01.115.000	129.700,21			
4.4.90.52	EQUIPAMENTOS E MATERIAL PERMANENTE	1.190.01.200.000	1.035.000,04			
4.5.00.00	INVERSÕES FINANCEIRAS					
4.5.90.00	APLICAÇÕES DIRETAS			110.350,00	110.350,00	
4.5.90.61	AQUISIÇÃO DE IMÓVEIS	1.001.00.200.000	100.000,00			
4.5.90.61	AQUISIÇÃO DE IMÓVEIS	1.190.01.115.000	10.350,00			
TOTAL						19.484.913,98



PREF. MUN. DE CABECEIRAS DO PIAUÍ
AV. FCO COSTA VELOSO, S/N - CNPJ:415222770001-61

Anexo 02
Página 10

Orçamento Programa - Exercício de 2021
NATUREZA DA DESPESA POR ORGÃO E UNIDADE

PODER 02 PODER EXECUTIVO						
ORGÃO 07 SECRETARIA MUNICIPAL DE EDUCAÇÃO E CULTURA						
UNIDADE 01 FUNDEB - FUND.MANUT.E DESENV.EDUC.BAS. E VAL.DOS P.DA EDUCAÇ						
Código	Especificação	F.R.-C.A.	Elemento	Modalidade	Grupo	Categoria Econômica
3.0.00.00	DESPESAS CORRENTES					5.231.624,08
3.1.00.00	PESSOAL E ENCARGOS SOCIAIS				4.994.230,97	
3.1.90.00	APLICAÇÕES DIRETAS			4.994.230,97	4.994.230,97	
3.1.90.04	CONTRATAÇÃO POR TEMPO DETERMINADO	1.116.01.230.000	8.280,00			
3.1.90.04	CONTRATAÇÃO POR TEMPO DETERMINADO	1.116.01.240.000	3.559,43			
3.1.90.04	CONTRATAÇÃO POR TEMPO DETERMINADO	1.117.01.240.000	2.691,00			
3.1.90.11	VENCIMENTOS E VANTAGENS FIXAS - PESSOAL CIVIL	1.116.01.230.000	2.653.570,26			
3.1.90.11	VENCIMENTOS E VANTAGENS FIXAS - PESSOAL CIVIL	1.116.01.240.000	1.392.846,00			
3.1.90.11	VENCIMENTOS E VANTAGENS FIXAS - PESSOAL CIVIL	1.117.01.230.000	74.400,00			
3.1.90.13	OBRIGAÇÕES PATRONAIS	1.116.01.230.000	712.021,78			
3.1.90.13	OBRIGAÇÕES PATRONAIS	1.116.01.240.000	139.000,00			
3.1.90.16	OUTRAS DESPESAS VARIÁVEIS - PESSOAL CIVIL	1.117.01.240.000	2.687,50			
3.1.90.92	DESPESAS DE EXERCÍCIOS ANTERIORES	1.117.01.240.000	5.175,00			
3.3.00.00	OUTRAS DESPESAS CORRENTES				237.393,11	
3.3.90.00	APLICAÇÕES DIRETAS			237.393,11	237.393,11	
3.3.90.14	DIÁRIAS - CIVIL	1.117.01.240.000	5.330,25			
3.3.90.30	MATERIAL DE CONSUMO	1.117.01.240.000	10.650,00			
3.3.90.33	PASSAGENS E DESPESAS COM LOCOMOÇÃO	1.117.01.240.000	2.882,52			
3.3.90.35	SERVIÇOS DE CONSULTORIA	1.116.01.240.000	1.750,00			
3.3.90.35	SERVIÇOS DE CONSULTORIA	1.117.01.240.000	776,25			
3.3.90.36	OUTROS SERVIÇOS DE TERCEIROS - PESSOA FÍSICA	1.116.01.240.000	152.766,43			
3.3.90.36	OUTROS SERVIÇOS DE TERCEIROS - PESSOA FÍSICA	1.117.01.240.000	201,43			
3.3.90.39	OUTROS SERVIÇOS DE TERCEIROS - PESSOA JURÍDICA	1.116.01.240.000	51.750,00			
3.3.90.39	OUTROS SERVIÇOS DE TERCEIROS - PESSOA JURÍDICA	1.117.01.240.000	1.663,88			
3.3.90.49	AUXÍLIO TRANSPORTE	1.117.01.240.000	1.774,98			
3.3.90.92	DESPESAS DE EXERCÍCIOS ANTERIORES	1.116.01.240.000	7.847,37			
4.0.00.00	DESPESAS DE CAPITAL					23.375,92
4.4.00.00	INVESTIMENTOS				23.375,92	
4.4.90.00	APLICAÇÕES DIRETAS			23.375,92	23.375,92	
4.4.90.51	OBRAS E INSTALAÇÕES	1.117.01.240.000	4.292,38			
4.4.90.52	EQUIPAMENTOS E MATERIAL PERMANENTE	1.116.01.240.000	7.608,73			
4.4.90.52	EQUIPAMENTOS E MATERIAL PERMANENTE	1.117.01.240.000	11.474,81			
TOTAL						5.255.000,00

**PREF. MUN. DE CABECEIRAS DO PIAUÍ**
AV. FCO COSTA VELOSO, S/N - CNPJ:415222770001-61

Orçamento Programa - Exercício de 2021

Anexo 02
Página 11**NATUREZA DA DESPESA POR ORGÃO E UNIDADE**

PODER 02 PODER EXECUTIVO						
ORGÃO 09 SECRETARIA MUN.DE ASSISTENCIA SOCIAL-SEMAS						
UNIDADE 00 SECRETARIA MUNICIPAL DE ASSISTENCIA SOCIAL						
Código	Especificação	F.R.-C.A.	Elemento	Modalidade	Grupo	Categoria Econômica
3.0.00.00	DESPESAS CORRENTES					197.263,76
3.1.00.00	PESSOAL E ENCARGOS SOCIAIS				90.348,26	
3.1.90.00	APLICAÇÕES DIRETAS			90.348,26		
3.1.90.04	CONTRATAÇÃO POR TEMPO DETERMINADO	1.001.00.400.000	310,50			
3.1.90.11	VENCIMENTOS E VANTAGENS FIXAS - PESSOAL CIVIL	1.001.00.400.000	82.800,00			
3.1.90.13	OBRIGAÇÕES PATRONAIS	1.001.00.400.000	5.478,26			
3.1.90.16	OUTRAS DESPESAS VARIÁVEIS - PESSOAL CIVIL	1.001.00.400.000	517,50			
3.1.90.92	DESPESAS DE EXERCÍCIOS ANTERIORES	1.001.00.400.000	1.242,00			
3.3.00.00	OUTRAS DESPESAS CORRENTES				106.915,50	
3.3.90.00	APLICAÇÕES DIRETAS			106.915,50		
3.3.90.14	DIÁRIAS - CIVIL	1.001.00.400.000	310,50			
3.3.90.30	MATERIAL DE CONSUMO	1.001.00.400.000	62.100,00			
3.3.90.32	MATERIAL, BEM OU SERVIÇO PARA DISTRIBUIÇÃO GRATUITA	1.001.00.400.000	310,50			
3.3.90.33	PASSAGENS E DESPESAS COM LOCOMOÇÃO	1.001.00.400.000	1.242,00			
3.3.90.36	OUTROS SERVIÇOS DE TERCEIROS - PESSOA FÍSICA	1.001.00.400.000	20.700,00			
3.3.90.39	OUTROS SERVIÇOS DE TERCEIROS - PESSOA JURÍDICA	1.001.00.400.000	21.735,00			
3.3.90.92	DESPESAS DE EXERCÍCIOS ANTERIORES	1.001.00.400.000	517,50			
4.0.00.00	DESPESAS DE CAPITAL					53.820,00
4.4.00.00	INVESTIMENTOS					53.820,00
4.4.90.00	APLICAÇÕES DIRETAS			53.820,00		
4.4.90.30	MATERIAL DE CONSUMO	1.001.00.400.000	20.700,00			
4.4.90.36	OUTROS SERVIÇOS DE TERCEIROS - PESSOA FÍSICA	1.001.00.400.000	12.420,00			
4.4.90.52	EQUIPAMENTOS E MATERIAL PERMANENTE	1.001.00.400.000	20.700,00			
TOTAL						251.083,76

**PREF. MUN. DE CABECEIRAS DO PIAUÍ**
AV. FCO COSTA VELOSO, S/N - CNPJ:415222770001-61

Orçamento Programa - Exercício de 2021

Anexo 02
Página 12**NATUREZA DA DESPESA POR ORGÃO E UNIDADE**

PODER 02 PODER EXECUTIVO						
ORGÃO 10 SECRETARIA MUN.DA JUVENT. ESPOR. E TURISMO						
UNIDADE 00 SECRETARIA MUN.DA JUVENT. ESPOR. E TURISMO						
Código	Especificação	F.R.-C.A.	Elemento	Modalidade	Grupo	Categoria Econômica
3.0.00.00	DESPESAS CORRENTES					154.391,99
3.1.00.00	PESSOAL E ENCARGOS SOCIAIS				49.026,92	
3.1.90.00	APLICAÇÕES DIRETAS			49.026,92		
3.1.90.04	CONTRATAÇÃO POR TEMPO DETERMINADO	1.001.00.100.000	1.035,00			
3.1.90.11	VENCIMENTOS E VANTAGENS FIXAS - PESSOAL CIVIL	1.001.00.100.000	37.124,42			
3.1.90.16	OUTRAS DESPESAS VARIÁVEIS - PESSOAL CIVIL	1.001.00.100.000	10.867,50			
3.3.00.00	OUTRAS DESPESAS CORRENTES				105.365,07	
3.3.90.00	APLICAÇÕES DIRETAS			105.365,07		
3.3.90.14	DIÁRIAS - CIVIL	1.001.00.100.000	2.434,32			
3.3.90.30	MATERIAL DE CONSUMO	1.001.00.100.000	67.275,00			
3.3.90.31	PREMIAÇÕES CULTURAIS, ARTÍSTICAS, CIENTÍFICAS, DESP	1.001.00.100.000	621,00			
3.3.90.32	MATERIAL, BEM OU SERVIÇO PARA DISTRIBUIÇÃO GRATUITA	1.001.00.100.000	621,00			
3.3.90.36	OUTROS SERVIÇOS DE TERCEIROS - PESSOA FÍSICA	1.001.00.100.000	21.993,75			
3.3.90.39	OUTROS SERVIÇOS DE TERCEIROS - PESSOA JURÍDICA	1.001.00.100.000	12.420,00			
4.0.00.00	DESPESAS DE CAPITAL					136.093,14
4.4.00.00	INVESTIMENTOS					136.093,14
4.4.90.00	APLICAÇÕES DIRETAS			136.093,14		
4.4.90.51	OBRAS E INSTALAÇÕES	1.001.00.100.000	3.286,13			
4.4.90.51	OBRAS E INSTALAÇÕES	1.510.05.110.000	125.000,00			
4.4.90.51	OBRAS E INSTALAÇÕES	1.940.05.115.000	6.616,76			
4.4.90.52	EQUIPAMENTOS E MATERIAL PERMANENTE	1.001.00.100.000	1.190,25			
TOTAL						290.485,13



PREF. MUN. DE CABECEIRAS DO PIAUÍ
AV. FCO COSTA VELOSO, S/N - CNPJ:415222770001-61

Anexo 02
Página 13

Orçamento Programa - Exercício de 2021
NATUREZA DA DESPESA POR ORGÃO E UNIDADE

PODER 02 PODER EXECUTIVO						
ORGÃO 11 SECRETARIA MUNICIPAL DE COMUNICAÇÃO SOCIAL-SEMCS						
UNIDADE 00 SECRETARIA MUNICIPAL DE COMUNICAÇÃO SOCIAL-SEMCS						
Código	Especificação	F.R.-C.A.	Elemento	Modalidade	Grupo	Categoria Econômica
3.0.00.00	DESPESAS CORRENTES					97.936,88
3.1.00.00	PESSOAL E ENCARGOS SOCIAIS				16.818,75	
3.1.90.00	APLICAÇÕES DIRETAS			16.818,75		
3.1.90.04	CONTRATAÇÃO POR TEMPO DETERMINADO	1.001.00.100.000	776,25			
3.1.90.11	VENCIMENTOS E VANTAGENS FIXAS - PESSOAL CIVIL	1.001.00.100.000	15.525,00			
3.1.90.16	OUTRAS DESPESAS VARIÁVEIS - PESSOAL CIVIL	1.001.00.100.000	517,50			
3.3.00.00	OUTRAS DESPESAS CORRENTES				81.118,13	
3.3.90.00	APLICAÇÕES DIRETAS			81.118,13		
3.3.90.14	DIÁRIAS - CIVIL	1.001.00.100.000	3.493,13			
3.3.90.30	MATERIAL DE CONSUMO	1.001.00.100.000	15.525,00			
3.3.90.31	PREMIAÇÕES CULTURAIS, ARTÍSTICAS, CIENTÍFICAS, DESP	1.001.00.100.000	10.350,00			
3.3.90.33	PASSAGENS E DESPESAS COM LOCOMOÇÃO	1.001.00.100.000	10.350,00			
3.3.90.35	SERVIÇOS DE CONSULTORIA	1.001.00.100.000	10.350,00			
3.3.90.36	OUTROS SERVIÇOS DE TERCEIROS - PESSOA FÍSICA	1.001.00.100.000	10.350,00			
3.3.90.39	OUTROS SERVIÇOS DE TERCEIROS - PESSOA JURÍDICA	1.001.00.100.000	20.700,00			
4.0.00.00	DESPESAS DE CAPITAL				2.587,50	2.587,50
4.4.00.00	INVESTIMENTOS				2.587,50	
4.4.90.00	APLICAÇÕES DIRETAS			2.587,50		
4.4.90.52	EQUIPAMENTOS E MATERIAL PERMANENTE	1.001.00.100.000	2.587,50			
TOTAL						100.524,38



PREF. MUN. DE CABECEIRAS DO PIAUÍ
AV. FCO COSTA VELOSO, S/N - CNPJ:415222770001-61

Anexo 02
Página 14

Orçamento Programa - Exercício de 2021
NATUREZA DA DESPESA POR ORGÃO E UNIDADE

PODER 02 PODER EXECUTIVO						
ORGÃO 12 SECRET. MUN. DE DES.RURAL E MEIO AMBIENTE						
UNIDADE 00 SECRET. MUN. DE DES.RURAL E MEIO AMBIENTE						
Código	Especificação	F.R.-C.A.	Elemento	Modalidade	Grupo	Categoria Econômica
3.0.00.00	DESPESAS CORRENTES					325.459,21
3.1.00.00	PESSOAL E ENCARGOS SOCIAIS				56.148,75	
3.1.90.00	APLICAÇÕES DIRETAS			56.148,75		
3.1.90.04	CONTRATAÇÃO POR TEMPO DETERMINADO	1.001.00.100.000	776,25			
3.1.90.11	VENCIMENTOS E VANTAGENS FIXAS - PESSOAL CIVIL	1.001.00.100.000	51.750,00			
3.1.90.16	OUTRAS DESPESAS VARIÁVEIS - PESSOAL CIVIL	1.001.00.100.000	1.035,00			
3.1.90.92	DESPESAS DE EXERCÍCIOS ANTERIORES	1.001.00.100.000	2.587,50			
3.3.00.00	OUTRAS DESPESAS CORRENTES				269.310,46	
3.3.90.00	APLICAÇÕES DIRETAS			269.310,46		
3.3.90.14	DIÁRIAS - CIVIL	1.001.00.100.000	608,58			
3.3.90.30	MATERIAL DE CONSUMO	1.001.00.100.000	77.211,00			
3.3.90.32	MATERIAL, BEM OU SERVIÇO PARA DISTRIBUIÇÃO GRATUIT	1.001.00.100.000	1.035,00			
3.3.90.33	PASSAGENS E DESPESAS COM LOCOMOÇÃO	1.001.00.100.000	4.398,75			
3.3.90.35	SERVIÇOS DE CONSULTORIA	1.001.00.100.000	1.086,75			
3.3.90.36	OUTROS SERVIÇOS DE TERCEIROS - PESSOA FÍSICA	1.001.00.100.000	121.540,05			
3.3.90.39	OUTROS SERVIÇOS DE TERCEIROS - PESSOA JURÍDICA	1.001.00.100.000	62.395,33			
3.3.90.92	DESPESAS DE EXERCÍCIOS ANTERIORES	1.001.00.100.000	1.035,00			
4.0.00.00	DESPESAS DE CAPITAL				154.974,88	155.751,13
4.4.00.00	INVESTIMENTOS				154.974,88	
4.4.90.00	APLICAÇÕES DIRETAS			154.974,88		
4.4.90.51	OBRAS E INSTALAÇÕES	1.001.00.100.000	7.503,75			
4.4.90.51	OBRAS E INSTALAÇÕES	1.940.05.115.000	77.806,13			
4.4.90.52	EQUIPAMENTOS E MATERIAL PERMANENTE	1.001.00.100.000	19.665,00			
4.4.90.52	EQUIPAMENTOS E MATERIAL PERMANENTE	1.510.05.110.000	50.000,00			
4.5.00.00	INVERSÕES FINANCEIRAS				776,25	
4.5.90.00	APLICAÇÕES DIRETAS			776,25		
4.5.90.61	AQUISIÇÃO DE IMÓVEIS	1.001.00.100.000	776,25			
TOTAL						481.210,34

**PREF. MUN. DE CABECEIRAS DO PIAUÍ**

AV. FCO COSTA VELOSO, S/N - CNPJ:415222770001-61

Orçamento Programa - Exercício de 2021

NATUREZA DA DESPESA POR ORGÃO E UNIDADEAnexo 02
Página 15

Código	Especificação	F.R.-C.A.	Elemento	Modalidade	Grupo	Categoria Econômica
PODER	02 PODEREXECUTIVO					
ORGÃO	13 SECRETARIA MUNICIPAL DE HABITAÇÃO - SEMHAB					
UNIDADE	00 SECRETARIA MUNICIPAL DE HABITAÇÃO - SEMHAB					
3.0.00.00	DESPESAS CORRENTES					315.964,80
3.1.00.00	PESSOAL E ENCARGOS SOCIAIS				130.668,75	
3.1.90.00	APLICAÇÕES DIRETAS			130.668,75		
3.1.90.04	CONTRATAÇÃO POR TEMPO DETERMINADO	1.001.00.100.000	45.022,50			
3.1.90.11	VENCIMENTOS E VANTAGENS FIXAS - PESSOAL CIVIL	1.001.00.100.000	83.835,00			
3.1.90.16	OUTRAS DESPESAS VARIÁVEIS - PESSOAL CIVIL	1.001.00.100.000	1.811,25			
3.3.00.00	OUTRAS DESPESAS CORRENTES				185.296,05	
3.3.90.00	APLICAÇÕES DIRETAS			185.296,05		
3.3.90.14	DIÁRIAS - CIVIL	1.001.00.100.000	12.161,25			
3.3.90.30	MATERIAL DE CONSUMO	1.001.00.100.000	16.901,55			
3.3.90.33	PASSAGENS E DESPESAS COM LOCOMOÇÃO	1.001.00.100.000	24.322,50			
3.3.90.36	OUTROS SERVIÇOS DE TERCEIROS - PESSOA FÍSICA	1.001.00.100.000	55.579,50			
3.3.90.39	OUTROS SERVIÇOS DE TERCEIROS - PESSOA JURÍDICA	1.001.00.100.000	76.331,25			
4.0.00.00	DESPESAS DE CAPITAL					110.724,31
4.4.00.00	INVESTIMENTOS				110.724,31	
4.4.90.00	APLICAÇÕES DIRETAS			110.724,31		
4.4.90.51	OBRAS E INSTALAÇÕES	1.001.00.100.000	12.264,76			
4.4.90.51	OBRAS E INSTALAÇÕES	1.190.01.115.000	3.105,00			
4.4.90.51	OBRAS E INSTALAÇÕES	1.610.05.115.000	48.127,50			
4.4.90.51	OBRAS E INSTALAÇÕES	1.940.05.115.000	46.575,00			
4.4.90.52	EQUIPAMENTOS E MATERIAL PERMANENTE	1.001.00.100.000	652,05			
TOTAL						426.689,11



PREF. MUN. DE CABECEIRAS DO PIAUI
AV. FCO COSTA VELOSO, S/N - CNPJ:415222770001-61

Anexo 02
Página 16

Orçamento Programa - Exercício de 2021
NATUREZA DA DESPESA POR ORGÃO E UNIDADE

PODER		02 PODER EXECUTIVO				
ORGÃO		14 FUNDO MUNICIPAL DE SAUDE				
UNIDADE		00 FUNDO MUNICIPAL DE SAUDE				
Código	Especificação	F.R.-C.A.	Elemento	Modalidade	Grupo	Categoria Econômica
3.0.00.00	DESPESAS CORRENTES					2.562.905,88
3.1.00.00	PESSOAL E ENCARGOS SOCIAIS				992.111,91	
3.1.90.00	APLICAÇÕES DIRETAS			992.111,91		
3.1.90.04	CONTRATAÇÃO POR TEMPO DETERMINADO	1.001.00.300.000	86.940,00			
3.1.90.04	CONTRATAÇÃO POR TEMPO DETERMINADO	1.214.02.115.000	21.735,00			
3.1.90.11	VENCIMENTOS E VANTAGENS FIXAS - PESSOAL CIVIL	1.001.00.300.000	255.101,63			
3.1.90.11	VENCIMENTOS E VANTAGENS FIXAS - PESSOAL CIVIL	1.214.02.115.000	496.896,49			
3.1.90.13	OBRIGAÇÕES PATRONAIS	1.001.00.300.000	35.003,70			
3.1.90.13	OBRIGAÇÕES PATRONAIS	1.214.02.115.000	50.060,88			
3.1.90.16	OUTRAS DESPESAS VARIÁVEIS - PESSOAL CIVIL	1.001.00.300.000	13.512,96			
3.1.90.16	OUTRAS DESPESAS VARIÁVEIS - PESSOAL CIVIL	1.214.02.115.000	9.056,25			
3.1.90.92	DESPESAS DE EXERCÍCIOS ANTERIORES	1.214.02.115.000	23.805,00			
3.3.00.00	OUTRAS DESPESAS CORRENTES				1.570.793,97	
3.3.90.00	APLICAÇÕES DIRETAS			1.570.793,97		
3.3.90.14	DIÁRIAS - CIVIL	1.001.00.300.000	67.275,00			
3.3.90.14	DIÁRIAS - CIVIL	1.214.02.115.000	5.776,25			
3.3.90.14	DIÁRIAS - CIVIL	1.214.02.115.000	5.000,00			
3.3.90.30	MATERIAL DE CONSUMO	1.001.00.300.000	182.830,00			
3.3.90.30	MATERIAL DE CONSUMO	1.214.02.115.000	239.789,84			
3.3.90.30	MATERIAL DE CONSUMO	1.214.02.115.000	25.000,00			
3.3.90.30	MATERIAL DE CONSUMO	1.220.02.110.000	69.397,79			
3.3.90.32	MATERIAL, BEM OU SERVIÇO PARA DISTRIBUIÇÃO GRATUITA	1.001.00.300.000	56.925,00			
3.3.90.32	MATERIAL, BEM OU SERVIÇO PARA DISTRIBUIÇÃO GRATUITA	1.214.02.115.000	11.058,97			
3.3.90.33	PASSAGENS E DESPESAS COM LOCOMOÇÃO	1.001.00.300.000	96.255,00			
3.3.90.33	PASSAGENS E DESPESAS COM LOCOMOÇÃO	1.214.02.115.000	20.210,26			
3.3.90.35	SERVIÇOS DE CONSULTORIA	1.001.00.300.000	17.595,00			
3.3.90.35	SERVIÇOS DE CONSULTORIA	1.214.02.115.000	6.210,00			
3.3.90.36	OUTROS SERVIÇOS DE TERCEIROS - PESSOA FÍSICA	1.001.00.300.000	244.930,00			
3.3.90.36	OUTROS SERVIÇOS DE TERCEIROS - PESSOA FÍSICA	1.214.02.115.000	150.970,28			
3.3.90.36	OUTROS SERVIÇOS DE TERCEIROS - PESSOA FÍSICA	1.214.02.115.000	25.000,00			
3.3.90.39	OUTROS SERVIÇOS DE TERCEIROS - PESSOA JURÍDICA	1.001.00.300.000	166.179,74			
3.3.90.39	OUTROS SERVIÇOS DE TERCEIROS - PESSOA JURÍDICA	1.214.02.115.000	112.275,77			
3.3.90.39	OUTROS SERVIÇOS DE TERCEIROS - PESSOA JURÍDICA	1.214.02.115.000	20.000,00			
3.3.90.39	OUTROS SERVIÇOS DE TERCEIROS - PESSOA JURÍDICA	1.220.02.110.000	18.766,61			
3.3.90.92	DESPESAS DE EXERCÍCIOS ANTERIORES	1.001.00.300.000	15.525,00			
3.3.90.92	DESPESAS DE EXERCÍCIOS ANTERIORES	1.214.02.115.000	13.823,46			
4.0.00.00	DESPESAS DE CAPITAL					479.945,00
4.4.00.00	INVESTIMENTOS				479.945,00	
4.4.90.00	APLICAÇÕES DIRETAS			479.945,00		
4.4.90.51	OBRAS E INSTALAÇÕES	1.001.00.115.000	78.660,00			
4.4.90.51	OBRAS E INSTALAÇÕES	1.214.02.115.000	72.450,00			
4.4.90.51	OBRAS E INSTALAÇÕES	1.215.02.115.000	119.829,94			
4.4.90.52	EQUIPAMENTOS E MATERIAL PERMANENTE	1.001.00.300.000	51.050,00			
4.4.90.52	EQUIPAMENTOS E MATERIAL PERMANENTE	1.214.02.115.000	52.785,00			
4.4.90.52	EQUIPAMENTOS E MATERIAL PERMANENTE	1.214.02.115.000	25.000,00			
4.4.90.52	EQUIPAMENTOS E MATERIAL PERMANENTE	1.215.02.115.000	80.170,06			



PREF. MUN. DE CABECEIRAS DO PIAUI
AV. FCO COSTA VELOSO, S/N - CNPJ:415222770001-61

Anexo 02
Página 17

Orçamento Programa - Exercício de 2021
NATUREZA DA DESPESA POR ORGÃO E UNIDADE

PODER		02 PODER EXECUTIVO				
ORGÃO		14 FUNDO MUNICIPAL DE SAUDE				
UNIDADE		00 FUNDO MUNICIPAL DE SAUDE				
Código	Especificação	F.R.-C.A.	Elemento	Modalidade	Grupo	Categoria Econômica
TOTAL						3.042.850,88

CABECEIRAS DO PIAUÍ

LOA 2021



PREF. MUN. DE CABECEIRAS DO PIAUÍ
 AV. FCO COSTA VELOSO, S/N - CNPJ:415222770001-61

Anexo 02
 Página 18

Orçamento Programa - Exercício de 2021

NATUREZA DA DESPESA POR ORGÃO E UNIDADE

PODER		02 PODER EXECUTIVO				
ORGÃO		15 FUNDO MUNICIPAL DE ASSISTENCIA SOCIAL				
UNIDADE		00 FUNDO MUNICIPAL DE ASSISTENCIA SOCIAL				
Código	Especificação	F.R.-C.A.	Elemento	Modalidade	Grupo	Categoria Econômica
3.0.00.00	DESPESAS CORRENTES					1.204.692,43
3.1.00.00	PESSOAL E ENCARGOS SOCIAIS				347.291,84	
3.1.90.00	APLICAÇÕES DIRETAS			347.291,84		
3.1.90.04	CONTRATAÇÃO POR TEMPO DETERMINADO	1.001.00.400.000	4.916,25			
3.1.90.04	CONTRATAÇÃO POR TEMPO DETERMINADO	1.311.04.400.000	1.035,00			
3.1.90.11	VENCIMENTOS E VANTAGENS FIXAS - PESSOAL CIVIL	1.001.00.400.000	124.692,66			
3.1.90.11	VENCIMENTOS E VANTAGENS FIXAS - PESSOAL CIVIL	1.311.04.400.000	175.765,43			
3.1.90.13	OBRIGAÇÕES PATRONAIS	1.001.00.400.000	23.546,25			
3.1.90.13	OBRIGAÇÕES PATRONAIS	1.311.04.400.000	13.713,75			
3.1.90.16	OUTRAS DESPESAS VARIÁVEIS - PESSOAL CIVIL	1.001.00.400.000	258,75			
3.1.90.16	OUTRAS DESPESAS VARIÁVEIS - PESSOAL CIVIL	1.311.04.400.000	258,75			
3.1.90.91	SENTENÇAS JUDICIAIS	1.311.04.400.000	517,50			
3.1.90.92	DESPESAS DE EXERCÍCIOS ANTERIORES	1.001.00.400.000	1.552,50			
3.1.90.92	DESPESAS DE EXERCÍCIOS ANTERIORES	1.311.04.400.000	1.035,00			
3.3.00.00	OUTRAS DESPESAS CORRENTES				857.400,59	
3.3.90.00	APLICAÇÕES DIRETAS			857.400,59		
3.3.90.08	OUTROS BENEFÍCIOS ASSISTENCIAIS DO SERVIDOR E DO	1.001.00.400.000	1.490,40			
3.3.90.08	OUTROS BENEFÍCIOS ASSISTENCIAIS DO SERVIDOR E DO	1.311.04.400.000	258,75			
3.3.90.14	DIÁRIAS - CIVIL	1.001.00.400.000	5.433,75			
3.3.90.14	DIÁRIAS - CIVIL	1.311.04.400.000	19.872,00			
3.3.90.30	MATERIAL DE CONSUMO	1.001.00.400.000	247.906,32			
3.3.90.30	MATERIAL DE CONSUMO	1.311.04.400.000	159.881,64			
3.3.90.31	PREMIAÇÕES CULTURAIS, ARTÍSTICAS, CIENTÍFICAS, DESP	1.001.00.400.000	258,75			
3.3.90.31	PREMIAÇÕES CULTURAIS, ARTÍSTICAS, CIENTÍFICAS, DESP	1.311.04.400.000	258,75			
3.3.90.32	MATERIAL, BEM OU SERVIÇO PARA DISTRIBUIÇÃO GRATUIT	1.001.00.400.000	21.107,79			
3.3.90.32	MATERIAL, BEM OU SERVIÇO PARA DISTRIBUIÇÃO GRATUIT	1.311.04.400.000	3.105,00			
3.3.90.33	PASSAGENS E DESPESAS COM LOCOMOÇÃO	1.001.00.400.000	30.091,25			
3.3.90.33	PASSAGENS E DESPESAS COM LOCOMOÇÃO	1.311.04.400.000	2.277,00			
3.3.90.35	SERVIÇOS DE CONSULTORIA	1.001.00.400.000	1.552,50			
3.3.90.35	SERVIÇOS DE CONSULTORIA	1.311.04.400.000	517,50			
3.3.90.36	OUTROS SERVIÇOS DE TERCEIROS - PESSOA FÍSICA	1.001.00.400.000	90.258,04			
3.3.90.36	OUTROS SERVIÇOS DE TERCEIROS - PESSOA FÍSICA	1.311.04.400.000	75.700,92			
3.3.90.39	OUTROS SERVIÇOS DE TERCEIROS - PESSOA JURÍDICA	1.001.00.400.000	91.465,89			
3.3.90.39	OUTROS SERVIÇOS DE TERCEIROS - PESSOA JURÍDICA	1.311.04.400.000	99.029,84			
3.3.90.48	OUTROS AUXÍLIOS FINANCEIROS A PESSOAS FÍSICAS	1.001.00.400.000	1.552,50			
3.3.90.48	OUTROS AUXÍLIOS FINANCEIROS A PESSOAS FÍSICAS	1.311.04.400.000	517,50			
3.3.90.92	DESPESAS DE EXERCÍCIOS ANTERIORES	1.001.00.400.000	2.328,75			
3.3.90.92	DESPESAS DE EXERCÍCIOS ANTERIORES	1.311.04.400.000	2.535,75			
4.0.00.00	DESPESAS DE CAPITAL					101.760,17
4.4.00.00	INVESTIMENTOS				98.655,17	
4.4.90.00	APLICAÇÕES DIRETAS			98.655,17		
4.4.90.51	OBRAS E INSTALAÇÕES	1.001.00.400.000	1.035,00			
4.4.90.51	OBRAS E INSTALAÇÕES	1.311.04.400.000	34.413,75			
4.4.90.52	EQUIPAMENTOS E MATERIAL PERMANENTE	1.001.00.400.000	16.165,67			
4.4.90.52	EQUIPAMENTOS E MATERIAL PERMANENTE	1.311.04.400.000	47.040,75			
4.5.00.00	INVERSÕES FINANCEIRAS				3.105,00	



PREF. MUN. DE CABECEIRAS DO PIAUÍ
AV. FCO COSTA VELOSO, S/N - CNPJ:415222770001-61

Anexo 02
Página 19

Orçamento Programa - Exercício de 2021
NATUREZA DA DESPESA POR ORGÃO E UNIDADE

PODER 02 PODER EXECUTIVO						
ORGÃO 15 FUNDO MUNICIPAL DE ASSISTENCIA SOCIAL						
UNIDADE 00 FUNDO MUNICIPAL DE ASSISTENCIA SOCIAL						
Código	Especificação	F.R.-C.A.	Elemento	Modalidade	Grupo	Categoria Econômica
4.5.90.00	APLICAÇÕES DIRETAS					
4.5.90.61	AQUISIÇÃO DE IMÓVEIS	1.001.00.100.000	3.105,00		3.105,00	
TOTAL						1.306.452,60



PREF. MUN. DE CABECEIRAS DO PIAUÍ
AV. FCO COSTA VELOSO, S/N - CNPJ:415222770001-61

Anexo 02
Página 20

Orçamento Programa - Exercício de 2021
NATUREZA DA DESPESA POR ORGÃO E UNIDADE

PODER 02 PODER EXECUTIVO						
ORGÃO 16 SEC. MUN. DE OBRAS E SERV. PUBLICOS-SEMOSP						
UNIDADE 00 SECRETARIA MUN. DE OBRAS E SERVIÇOS PUBLICOS-SEMOSP						
Código	Especificação	F.R.-C.A.	Elemento	Modalidade	Grupo	Categoria Econômica
3.0.00.00	DESPESAS CORRENTES					583.852,78
3.1.00.00	PESSOAL E ENCARGOS SOCIAIS				84.197,25	
3.1.90.00	APLICAÇÕES DIRETAS			84.197,25		
3.1.90.04	CONTRATAÇÃO POR TEMPO DETERMINADO	1.001.00.100.000	10.971,00			
3.1.90.11	VENCIMENTOS E VANTAGENS FIXAS - PESSOAL CIVIL	1.001.00.100.000	62.100,00			
3.1.90.16	OUTRAS DESPESAS VARIÁVEIS - PESSOAL CIVIL	1.001.00.100.000	11.126,25			
3.3.00.00	OUTRAS DESPESAS CORRENTES				499.655,53	
3.3.90.00	APLICAÇÕES DIRETAS			499.655,53		
3.3.90.14	DIÁRIAS - CIVIL	1.001.00.100.000	570,28			
3.3.90.30	MATERIAL DE CONSUMO	1.001.00.100.000	123.837,75			
3.3.90.30	MATERIAL DE CONSUMO	1.620.05.115.000	33.120,00			
3.3.90.33	PASSAGENS E DESPESAS COM LOCOMOÇÃO	1.001.00.100.000	17.336,25			
3.3.90.35	SERVIÇOS DE CONSULTORIA	1.001.00.100.000	5.692,50			
3.3.90.36	OUTROS SERVIÇOS DE TERCEIROS - PESSOA FÍSICA	1.001.00.115.000	3.105,00			
3.3.90.36	OUTROS SERVIÇOS DE TERCEIROS - PESSOA FÍSICA	1.001.00.100.000	110.745,00			
3.3.90.39	OUTROS SERVIÇOS DE TERCEIROS - PESSOA JURÍDICA	1.001.00.100.000	205.248,75			
4.0.00.00	DESPESAS DE CAPITAL					1.889.357,98
4.4.00.00	INVESTIMENTOS				1.879.007,98	
4.4.90.00	APLICAÇÕES DIRETAS			1.879.007,98		
4.4.90.51	OBRAS E INSTALAÇÕES	1.001.00.100.000	771.067,37			
4.4.90.51	OBRAS E INSTALAÇÕES	1.510.05.110.000	187.500,00			
4.4.90.51	OBRAS E INSTALAÇÕES	1.510.05.110.000	400.000,00			
4.4.90.51	OBRAS E INSTALAÇÕES	1.520.05.110.000	103.500,00			
4.4.90.51	OBRAS E INSTALAÇÕES	1.620.05.115.000	101.430,00			
4.4.90.51	OBRAS E INSTALAÇÕES	1.940.05.115.000	178.104,86			
4.4.90.52	EQUIPAMENTOS E MATERIAL PERMANENTE	1.001.00.100.000	86.370,75			
4.4.90.52	EQUIPAMENTOS E MATERIAL PERMANENTE	1.001.00.100.000	1.035,00			
4.4.90.52	EQUIPAMENTOS E MATERIAL PERMANENTE	1.510.05.110.000	50.000,00			
4.5.00.00	INVERSÕES FINANCEIRAS				10.350,00	
4.5.90.00	APLICAÇÕES DIRETAS			10.350,00		
4.5.90.61	AQUISIÇÃO DE IMÓVEIS	1.001.00.100.000	10.350,00			
TOTAL						2.473.210,76



PREF. MUN. DE CABECEIRAS DO PIAUÍ
AV. FCO COSTA VELOSO, S/N - CNPJ:415222770001-61

Anexo 02
Página 21

Orçamento Programa - Exercício de 2021
NATUREZA DA DESPESA POR ORGÃO E UNIDADE

Código	Especificação	F.R.-C.A.	Elemento	Modalidade	Grupo	Categoria Econômica
9.0.00.00	RESERVA DE CONTINGÊNCIA					93.150,00
9.9.00.00	RESERVA DE CONTINGÊNCIA				93.150,00	
9.9.99.00	RESERVA DE CONTINGÊNCIA			93.150,00		
9.9.99.99	RESERVA DE CONTINGÊNCIA	1.001.00.100.000	93.150,00			
TOTAL						93.150,00
TOTAL GERAL						36.765.278,00

JOSE JOAQUIM DE SOUSA CARVALHO
Prefeito

JOSE JOAQUIM DE SOUSA CARVALHO
PREFEITO MUNICIPAL
273.764.273-68

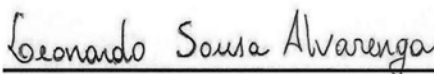
Leonardo Sousa Alvarenga

LEONARDO SOUSA ALVARENGA
SEC. DE ADMINIST. E FINANÇAS
005.909.213-04



CONPLAN
CONTADOR
726.743.503-34



PREF. MUN. DE CABECEIRAS DO PIAUÍ
AV. FCO COSTA VELOSO, S/N - CNPJ:415222770001-61

Orçamento Programa - Exercício de 2021
Anexo 06
Página 1

PROGRAMA DE TRABALHO
(Inc.II, § 2º, Art.2º)

01 PODER LEGISLATIVO					
01 CÂMARA MUNICIPAL					
Código	Especificação	Operação Especial	Projetos	Atividades	Total
01	Legislativa		55.794,20	688.502,68	744.296,88
01	031 Ação Legislativa		55.794,20	688.502,68	744.296,88
01	031 0002 ADMINISTRAÇÃO LEGISLATIVA		55.794,20	688.502,68	744.296,88
01.031.0002.1001.0000	REFORMA E/OU EQUIPAMENTI DO PREDIO DA CAMARA		35.747,15		35.747,15
01.031.0002.1002.0000	AQUISICAO DE VEICULO AUTOMOTOR		20.047,05		20.047,05
01.031.0002.2001.0000	MANUTENCAO DOS ENCARGOS DA CAMARA MUNICIPAL			597.787,92	597.787,92
01.031.0002.2002.0000	PUBLICACAO DE ATOS DO PODER LESGISLATIVO			9.490,05	9.490,05
01.031.0002.2004.0000	CONTRIBUICAO A ASSOCIACAO DE VEREADORES			17.849,54	17.849,54
01.031.0002.2005.0000	ASSINATURA DE INFORMATIVOS, REVISTAS E JORNAIS			9.490,05	9.490,05
01.031.0002.2006.0000	MANUTENCAO DOS ENC. DO CONTROLE INTERNO EXTERNO			53.885,12	53.885,12
28	Encargos Especiais	15.700,05		16.786,80	32.486,85
28	843 Serviço da Dívida Interna	15.700,05		16.786,80	32.486,85
28	843 0002 ADMINISTRAÇÃO LEGISLATIVA			16.786,80	16.786,80
28.843.0002.2001.0000	MANUTENCAO DOS ENCARGOS DA CAMARA MUNICIPAL			16.786,80	16.786,80
28	843 0013 OPERAÇÃO E ENCARGOS ESPECIAIS	15.700,05			15.700,05
28.843.0013.0001.0000	Encargos com o Parcelamento de Dívida Interna	15.700,05			15.700,05
TOTAL		15.700,05	55.794,20	705.289,48	776.783,73



PREF. MUN. DE CABECEIRAS DO PIAUÍ
AV. FCO COSTA VELOSO, S/N - CNPJ:415222770001-61

Orçamento Programa - Exercício de 2021
Anexo 06
Página 2

PROGRAMA DE TRABALHO
(Inc.II, § 2º, Art.2º)

02 PODER EXECUTIVO					
01 GABINETE DO PREFEITO					
Código	Especificação	Operação Especial	Projetos	Atividades	Total
04	Administração		1.035,00	38.724,39	39.759,39
04	122 Administração Geral		1.035,00	38.724,39	39.759,39
04	122 0001 GESTÃO POLÍTICA ADMINISTRATIVA		1.035,00	38.724,39	39.759,39
04.122.0001.1002.0000	AQUISICAO DE VEICULO AUTOMOTOR		1.035,00		1.035,00
04.122.0001.2007.0000	MANUTENÇÃO DOS ENCARGOS DO GABINETE			25.031,49	25.031,49
04.122.0001.2009.0000	PUBLICAÇÕES DE ATOS DO GABINETE DO PREFEITO			1.552,50	1.552,50
04.122.0001.2080.0000	PROMOCOES, RECEPCOES E SOLENIDADES			12.140,40	12.140,40
TOTAL		0,00	1.035,00	38.724,39	39.759,39



PREF. MUN. DE CABECEIRAS DO PIAUÍ
AV. FCO COSTA VELOSO, S/N - CNPJ:415222770001-61

Orçamento Programa - Exercício de 2021
Anexo 06
Página 3

PROGRAMA DE TRABALHO
(Inc.II, § 2º, Art.2º)

02 PODER EXECUTIVO					
02 SECRETARIA MUNICIPAL DE ADMINISTRAÇÃO -SEMAD					
Código	Especificação	Operação Especial	Projetos	Atividades	Total
04	Administração		132.784,08	929.254,80	1.062.038,88
04	122 Administração Geral		132.784,08	929.254,80	1.062.038,88
04	122 0001 GESTÃO POLÍTICA ADMINISTRATIVA			918.490,80	918.490,80
04.122.0001.2005.0000	ASSINATURA DE INFORMATIVOS, REVISTAS E JORNAIS			5.000,00	5.000,00
04.122.0001.2008.0000	ENCARGOS COM A APPM			5.000,00	5.000,00
04.122.0001.2011.0000	ENCARGOS COM A JUNTA DO SERVIÇO MILITAR			39.789,53	39.789,53
04.122.0001.2012.0000	MANUTENÇÃO DA SECRETARIA DE ADMINISTRAÇÃO E FINANÇAS			771.294,89	771.294,89
04.122.0001.2081.0000	MANUT. DO ALMOX. E CONTR. PATRIMONIAL			97.406,38	97.406,38
04	122 0003 MODERNIZAÇÃO GOVERNAMENTAL		18.630,00	10.764,00	29.394,00
04.122.0003.1003.0000	REFORMA AMPLIAÇÃO E EQUIP. DO PRÉDIO DA PREFEITURA		18.630,00		18.630,00
04.122.0003.2078.0000	ENCARGOS COM A MODERNIZAÇÃO ADMINISTRATIVA			10.764,00	10.764,00
04	122 0004 DESENVOLVIMENTO E EXPANSÃO URBANA		83.104,08		83.104,08
04.122.0004.1057.0000	CONSTR.AMPL.E/OU REFORMA DA SEC. DE ADMINISTRAÇÃO		83.104,08		83.104,08
04	122 0023 BENS IMOVEIS		31.050,00		31.050,00
04.122.0023.1040.0000	AQUISICAO DE IMOVEIS		31.050,00		31.050,00
24	Comunicações			58.139,24	58.139,24
24	721 Comunicações Postais			58.139,24	58.139,24
24	721 0001 GESTÃO POLÍTICA ADMINISTRATIVA			58.139,24	58.139,24
24.721.0001.2014.0000	MANUTENÇÃO DOS SERVIÇOS POSTAIS			58.139,24	58.139,24
TOTAL		0,00	132.784,08	987.394,04	1.120.178,12

**PREF. MUN. DE CABECEIRAS DO PIAUÍ**

AV. FCO COSTA VELOSO, S/N - CNPJ:415222770001-61

Orçamento Programa - Exercício de 2021
Anexo 06
Página 4**PROGRAMA DE TRABALHO**

(Inc.II, § 2º, Art.2º)

02 PODER EXECUTIVO**03 SECRETARIA MUNICIPAL DE FINANÇAS-SEMFIM**

Código	Especificação	Operação Especial	Projetos	Atividades	Total
04	Administração			184.790,25	184.790,25
04	123 Administração Financeira			184.790,25	184.790,25
04	123 0001 GESTÃO POLÍTICA ADMINISTRATIVA			184.790,25	184.790,25
04.123.0001.2010.0000	MANUTENÇÃO DOS ENC. DA SECRETARIA DE FINANÇAS			184.790,25	184.790,25
28	Encargos Especiais	85.905,00		2.587,50	88.492,50
28	843 Serviço da Dívida Interna	85.905,00		2.587,50	88.492,50
28	843 0001 GESTÃO POLÍTICA ADMINISTRATIVA			2.587,50	2.587,50
28.843.0001.2010.0000	MANUTENÇÃO DOS ENC. DA SECRETARIA DE FINANÇAS			2.587,50	2.587,50
28	843 0013 OPERAÇÃO E ENCARGOS ESPECIAIS	85.905,00			85.905,00
28.843.0013.0001.0000	Encargos com o Parcelamento de Dívida Interna	85.905,00			85.905,00
28	846 Outros Encargos Especiais	41.400,00			41.400,00
28	846 0001 GESTÃO POLÍTICA ADMINISTRATIVA	41.400,00			41.400,00
28.846.0001.0002.0000	Encargos com o PASEP	41.400,00			41.400,00
TOTAL		127.305,00	0,00	187.377,75	314.682,75

**PREF. MUN. DE CABECEIRAS DO PIAUÍ**

AV. FCO COSTA VELOSO, S/N - CNPJ:415222770001-61

Orçamento Programa - Exercício de 2021
Anexo 06
Página 5**PROGRAMA DE TRABALHO**

(Inc.II, § 2º, Art.2º)

02 PODER EXECUTIVO**04 CONTROLADORIA GERAL DO MUNICÍPIO-CONGE**

Código	Especificação	Operação Especial	Projetos	Atividades	Total
04	Administração			18.371,25	18.371,25
04	122 Administração Geral			18.371,25	18.371,25
04	122 0001 GESTÃO POLÍTICA ADMINISTRATIVA			18.371,25	18.371,25
04.122.0001.2018.0000	QUALIFICACAO, TREIN., E CAP. DE RECURSOS HUMANOS			18.371,25	18.371,25
04	124 Controle Interno			105.806,15	105.806,15
04	124 0001 GESTÃO POLÍTICA ADMINISTRATIVA			105.806,15	105.806,15
04.124.0001.2120.0000	MANUTENÇÃO DA CONTROLADORIA GERAL DO MUNICÍPIO			105.806,15	105.806,15
TOTAL		0,00	0,00	124.177,40	124.177,40



PREF. MUN. DE CABECEIRAS DO PIAUÍ
AV. FCO COSTA VELOSO, S/N - CNPJ:415222770001-61

Orçamento Programa - Exercício de 2021
Anexo 06
Página 6

PROGRAMA DE TRABALHO
(Inc.II, § 2º, Art.2º)

02 PODER EXECUTIVO					
05 SECRETARIA MUN. DE PLANEJAMENTO E GESTÃO-SEMPLANG					
Código	Especificação	Operação Especial	Projetos	Atividades	Total
04	Administração			62.500,00	62.500,00
04	121 Planejamento e Orçamento			62.500,00	62.500,00
04	121 0020 INFRA -ESTRUTURA URBANA/RURAL			62.500,00	62.500,00
04.121.0020.2121.0000	MANUTENÇÃO DA SECRETARIA DE PLANEJAMENTO			62.500,00	62.500,00
04	122 Administração Geral			126.400,09	126.400,09
04	122 0001 GESTÃO POLÍTICA ADMINISTRATIVA			126.400,09	126.400,09
04.122.0001.2121.0000	MANUTENÇÃO DA SECRETARIA DE PLANEJAMENTO			126.400,09	126.400,09
TOTAL		0,00	0,00	188.900,09	188.900,09



PREF. MUN. DE CABECEIRAS DO PIAUÍ
AV. FCO COSTA VELOSO, S/N - CNPJ:415222770001-61

Orçamento Programa - Exercício de 2021
Anexo 06
Página 7

PROGRAMA DE TRABALHO
(Inc.II, § 2º, Art.2º)

02 PODER EXECUTIVO					
06 SECRETARIA MUNICIPAL DE SAÚDE-SEMS					
Código	Especificação	Operação Especial	Projetos	Atividades	Total
10	Saúde		99.243,62	895.981,96	995.225,58
10	301 Atenção Básica		99.243,62	895.981,96	995.225,58
10	301 0030 SAÚDE E ATENÇÃO BÁSICA		99.243,62	895.981,96	995.225,58
10.301.0030.1012.0000	CONSTR.AMPL., RECUPERAÇÃO DE UNIDADES DE SAÚDE		25.875,00		25.875,00
10.301.0030.1041.0000	AQUISICAO DE VEICULO AUTOMOTOR		73.368,62		73.368,62
10.301.0030.2032.0000	MANUTENÇÃO DA SECRETARIA MUNICIPAL DE SAÚDE			895.981,96	895.981,96
TOTAL		0,00	99.243,62	895.981,96	995.225,58

**PREF. MUN. DE CABECEIRAS DO PIAUÍ**

AV. FCO COSTA VELOSO, S/N - CNPJ:415222770001-61

Orçamento Programa - Exercício de 2021

Anexo 06

Página 8

PROGRAMA DE TRABALHO

(Inc.II, § 2º, Art.2º)

02 PODER EXECUTIVO**07 SECRETARIA MUNICIPAL DE EDUCAÇÃO E CULTURA**

Código	Especificação	Operação Especial	Projetos	Atividades	Total
12	Educação		897.168,10	21.972.776,85	22.869.944,95
12	361 Ensino Fundamental		897.168,10	21.972.776,85	22.869.944,95
12	361 0004 DESENVOLVIMENTO E EXPANSÃO URBANA		185.238,60		185.238,60
12.361.0004.1049.0000	CONSTR.AMPL.RECUP. DE UNIDADES ESCOLARES - 40%		10.222,38		10.222,38
12.361.0004.1059.0000	CONSTR.AMPL. E/OU REFORMA DA SEC. DE EDUCAÇÃO		172.946,22		172.946,22
12.361.0004.1063.0000	CONSTRUÇÃO E OU/RECUP. DE QUADRAS DE ESPORTES		2.070,00		2.070,00
12	361 0023 BENS IMOVEIS		110.350,00		110.350,00
12.361.0023.1048.0000	AQUISICAO DE IMOVEIS		110.350,00		110.350,00
12	361 0031 RECURSOS HIDRÍCOS E SANEAMENTO AMBIENTAL		313.667,50		313.667,50
12.361.0031.1006.0000	PERFURAÇÕES DE POÇOS EM UNIDADE ESCOLAR		313.667,50		313.667,50
12	361 0036 MELHORIA E DESENVOLVIMENTO DO ENSINO BÁSICO		287.912,00	21.972.776,85	22.260.688,85
12.361.0036.1002.0000	AQUISICAO DE VEICULO AUTOMOTOR		91.747,25		91.747,25
12.361.0036.1005.0000	AQUISIÇÃO DE TRANSPORTE ESCOLAR		52.785,00		52.785,00
12.361.0036.1007.0000	CONSTR.AMPL.RECUPERAÇÃO DE UNIDADES ESCOLARES		143.379,75		143.379,75
12.361.0036.2017.0000	ADMINISTRAÇÃO DO SISTEMA MUNICIPAL DE ENSINO			15.456.913,37	15.456.913,37
12.361.0036.2019.0000	MANUTENÇÃO DO TRANSPORTE ESCOLAR			284.650,83	284.650,83
12.361.0036.2021.0000	ENCARGOS COM O ENSINO FUNDAMENTAL			1.112.025,96	1.112.025,96
12.361.0036.2022.0000	MANUT.DESENV.ENSINO FUND.MAGISTÉRIO - FUNDEB /60%			2.771.584,86	2.771.584,86
12.361.0036.2023.0000	MANUT. DOS ENCARGOS ADMINIST. - FUNDEB 40%			1.674.935,49	1.674.935,49
12.361.0036.2024.0000	MANUTENÇÃO DO PROGRAMA DA MERENDA ESCOLAR			250.039,44	250.039,44
12.361.0036.2026.0000	PROGRAMA DE DISTRIBUIÇÃO DE BOLSAS DE ESTUDOS			983,25	983,25
12.361.0036.2087.0000	MANUTENÇÃO DO PDDE			203.165,00	203.165,00
12.361.0036.2094.0000	AQUISIÇÃO DE LIVROS			110.913,90	110.913,90
12.361.0036.2116.0000	QUALIFICAÇÃO TREIN. E CAP. DE PROFESSORES 60%			105.350,00	105.350,00
12.361.0036.2117.0000	QUALIFICAÇÃO TREIN. E CAP. DE SERVIDORES 40%			1.076,25	1.076,25
12.361.0036.2118.0000	IMPLANTAÇÃO E/OU MANUT. DO LAB. DE INFORMATICA			1.138,50	1.138,50
12	362 Ensino Médio		73.367,50	296.538,42	369.905,92
12	362 0003 MODERNIZAÇÃO GOVERNAMENTAL		73.367,50		73.367,50
12.362.0003.1007.0000	CONSTR.AMPL.RECUPERAÇÃO DE UNIDADES ESCOLARES		73.367,50		73.367,50
12	362 0036 MELHORIA E DESENVOLVIMENTO DO ENSINO BÁSICO			296.538,42	296.538,42
12.362.0036.2027.0000	MANUTENÇÃO DO ENSINO MÉDIO			296.538,42	296.538,42
12	364 Ensino Superior			30.258,75	30.258,75
12	364 0036 MELHORIA E DESENVOLVIMENTO DO ENSINO BÁSICO			30.258,75	30.258,75
12.364.0036.2028.0000	ENCARGOS COM O ENSINO SUPERIOR			30.258,75	30.258,75
12	365 Educação Infantil			941.418,52	941.418,52

PREF. MUN. DE CABECEIRAS DO PIAUI
AV. FCO COSTA VELOSO, S/N - CNPJ:415222770001-61

Orçamento Programa - Exercício de 2021
Anexo 06
Página 9

PROGRAMA DE TRABALHO
(Inc.II, § 2º, Art.2º)

02 PODER EXECUTIVO					
07 SECRETARIA MUNICIPAL DE EDUCAÇÃO E CULTURA					
Código	Especificação	Operação Especial	Projetos	Atividades	Total
12 365 0036	MELHORIA E DESENVOLVIMENTO DO ENSINO BÁSICO			941.418,52	941.418,52
12.365.0036.2029.0000	MANUTENÇÃO DOS ENC. EDUCAÇÃO INFANTIL -FUNDEB 40%			83.914,41	83.914,41
12.365.0036.2077.0000	MANUTENÇÃO DOS ENC. DA EDUC. INFANTIL 60%			605.846,61	605.846,61
12.365.0036.2105.0000	MANUTENÇÃO DOS ENC. COM A EDUCAÇÃO INFANTIL			251.657,50	251.657,50
12 366	Educação de Jovens e Adultos			287.328,45	287.328,45
12 366 0036	MELHORIA E DESENVOLVIMENTO DO ENSINO BÁSICO			287.328,45	287.328,45
12.366.0036.2106.0000	MANUTENÇÃO DOS ENCARGOS COM A EDUC. DE JOVENS E ADULTOS			287.328,45	287.328,45
13	Cultura		2.484,00	55.501,55	57.985,55
13 392	Difusão Cultural		2.484,00	55.501,55	57.985,55
13 392 0004	DESENVOLVIMENTO E EXPANSÃO URBANA		2.484,00		2.484,00
13.392.0004.1008.0000	CONSTRUÇÃO DE BIBLIOTECA		2.484,00		2.484,00
13 392 0005	INCENTIVO À CULTURA			55.501,55	55.501,55
13.392.0005.2030.0000	APOIO AO MOVIMENTO DE DIFUSÃO CULTURAL			55.501,55	55.501,55
27	Desporto e Lazer		105.639,35	23.612,49	129.251,84
27 812	Desporto Comunitário		105.639,35	23.612,49	129.251,84
27 812 0004	DESENVOLVIMENTO E EXPANSÃO URBANA		105.639,35		105.639,35
27.812.0004.1009.0000	CONSTR. E/OU RECUP. DE QUADRAS DE ESPORTES		104.397,35		104.397,35
27.812.0004.1010.0000	CONSTRUÇÃO E RECUPERAÇÃO DE CAMPOS DE FUTEBOL		1.242,00		1.242,00
27 812 0008	FOMENTO DO SETOR ESPORTIVO			23.612,49	23.612,49
27.812.0008.2031.0000	MANUTENÇÃO DO DESPORTO AMADOR			23.612,49	23.612,49
27 813	Lazer			53.820,00	53.820,00
27 813 0008	FOMENTO DO SETOR ESPORTIVO			53.820,00	53.820,00
27.813.0008.2082.0000	MANUTENCAO DAS ATIVIDADES DE LAZER			53.820,00	53.820,00
TOTAL		0,00	1.078.658,95	23.661.255,03	24.739.913,98

PREF. MUN. DE CABECEIRAS DO PIAUI
AV. FCO COSTA VELOSO, S/N - CNPJ:415222770001-61

Orçamento Programa - Exercício de 2021
Anexo 06
Página 10

PROGRAMA DE TRABALHO
(Inc.II, § 2º, Art.2º)

02 PODER EXECUTIVO					
09 SECRETARIA MUN.DE ASSISTENCIA SOCIAL-SEMAS					
Código	Especificação	Operação Especial	Projetos	Atividades	Total
08	Assistência Social		33.120,00	217.963,76	251.083,76
08 244	Assistência Comunitária		33.120,00	217.963,76	251.083,76
08 244 0003	MODERNIZAÇÃO GOVERNAMENTAL		33.120,00		33.120,00
08.244.0003.1039.0000	REFORMA E ADAPTAÇÃO DE PREDIOS PUBLICOS		33.120,00		33.120,00
08 244 0011	PROTEÇÃO SOCIAL BÁSICA			217.963,76	217.963,76
08.244.0011.2044.0000	MANUT. DOS ENC. DA SECRETARIA DE ASSIST. SOCIAL			217.963,76	217.963,76
TOTAL		0,00	33.120,00	217.963,76	251.083,76

**PREF. MUN. DE CABECEIRAS DO PIAUI**

AV. FCO COSTA VELOSO, S/N - CNPJ:415222770001-61

Orçamento Programa - Exercício de 2021

Anexo 06

Página 11

PROGRAMA DE TRABALHO

(Inc.II, § 2º, Art.2º)

02 PODER EXECUTIVO**10 SECRETARIA MUN.DA JUVENT. ESPOR. E TURISMO**

Código	Especificação	Operação Especial	Projetos	Atividades	Total
23	Comércio e Serviços			90.303,75	90.303,75
23	695 Turismo			90.303,75	90.303,75
23	695 0034 PROMOÇÃO DO TURISMO			90.303,75	90.303,75
23.695.0034.2079.0000	APOIO AO TURISMO			90.303,75	90.303,75
27	Desporto e Lazer		134.902,89	65.278,49	200.181,38
27	812 Desporto Comunitário		134.902,89	65.278,49	200.181,38
27	812 0004 DESENVOLVIMENTO E EXPANSÃO URBANA		134.902,89		134.902,89
27.812.0004.1011.0000	CONSTRUÇÃO E/OU RECUP. DE GINASIO POLIESPORTIVO		65.786,13		65.786,13
27.812.0004.1063.0000	CONSTRUÇÃO E OU/RECUP. DE QUADRAS DE ESPORTES		69.116,76		69.116,76
27	812 0008 FOMENTO DO SETOR ESPORTIVO			65.278,49	65.278,49
27.812.0008.2126.0000	MANUTENÇÃO . DO DEPTO DE ESPORTE E LAZER			65.278,49	65.278,49
TOTAL		0,00	134.902,89	155.582,24	290.485,13

**PREF. MUN. DE CABECEIRAS DO PIAUI**

AV. FCO COSTA VELOSO, S/N - CNPJ:415222770001-61

Orçamento Programa - Exercício de 2021

Anexo 06

Página 12

PROGRAMA DE TRABALHO

(Inc.II, § 2º, Art.2º)

02 PODER EXECUTIVO**11 SECRETARIA MUNICIPAL DE COMUNICAÇÃO SOCIAL-SEMCS**

Código	Especificação	Operação Especial	Projetos	Atividades	Total
04	Administração			100.524,38	100.524,38
04	131 Comunicação Social			100.524,38	100.524,38
04	131 0001 GESTÃO POLÍTICA ADMINISTRATIVA			100.524,38	100.524,38
04.131.0001.2125.0000	MANUT. DA SECRETARIA DE COMUNICAÇÃO SOCIAL			100.524,38	100.524,38
TOTAL		0,00	0,00	100.524,38	100.524,38



PREF. MUN. DE CABECEIRAS DO PIAUÍ
AV. FCO COSTA VELOSO, S/N - CNPJ:415222770001-61

Orçamento Programa - Exercício de 2021
Anexo 06
Página 13

PROGRAMA DE TRABALHO
(Inc.II, § 2º, Art.2º)

02 PODER EXECUTIVO					
12 SECRET. MUN. DE DES.RURAL E MEIO AMBIENTE					
Código	Especificação	Operação Especial	Projetos	Atividades	Total
04	Administração		43.133,63		43.133,63
04	122 Administração Geral		43.133,63		43.133,63
04	122 0004 DESENVOLVIMENTO E EXPANSÃO URBANA		43.133,63		43.133,63
04.122.0004.1061.0000	CONSTR. AMPL. E/OU REFORMA DA SEC. DE AGRICULTURA		43.133,63		43.133,63
18	Gestão Ambiental		776,25		776,25
18	122 Administração Geral		776,25		776,25
18	122 0023 BENS IMOVEIS		776,25		776,25
18.122.0023.1045.0000	AQUISICAO DE IMOVEIS		776,25		776,25
18	541 Preservação e Conservação Ambiental			116.251,55	116.251,55
18	541 0033 PROTEÇÃO AO MEIO AMBIENTE			116.251,55	116.251,55
18.541.0033.2056.0000	PRESERVAÇÃO AMBIENTAL			116.251,55	116.251,55
20	Agricultura			99.621,86	99.621,86
20	122 Administração Geral			99.621,86	99.621,86
20	122 0001 GESTÃO POLÍTICA ADMINISTRATIVA			99.621,86	99.621,86
20.122.0001.2018.0000	QUALIFICACAO, TREIN., E CAP. DE RECURSOS HUMANOS			1.552,50	1.552,50
20.122.0001.2057.0000	MANUTENÇÃO DA SECRETARIA DE AGRICULTURA			98.069,36	98.069,36
20	605 Abastecimento			3.363,75	3.363,75
20	605 0006 PRODUÇÃO AGROPECUÁRIA SUSTENTÁVEL			3.363,75	3.363,75
20.605.0006.2066.0000	MANUTENÇÃO DE MERCADOS E FEIRAS			3.363,75	3.363,75
20	608 Promoção da Produção Agropecuária		103.302,50	20.524,05	123.826,55
20	608 0006 PRODUÇÃO AGROPECUÁRIA SUSTENTÁVEL		53.302,50	20.524,05	73.826,55
20.608.0006.1037.0000	CONSTR. E/OU REFORMA E EQUIP. DE CASA DE FARINHA		53.302,50		53.302,50
20.608.0006.2058.0000	PRODUÇÃO VEGETAL E ANIMAL			3.105,00	3.105,00
20.608.0006.2059.0000	AQUISIÇÃO E DISTRIBUIÇÃO DE SEMENTES E MUDAS			5.692,50	5.692,50
20.608.0006.2060.0000	INCENTIVO A PRODUÇÃO AGRÍCOLA			5.692,50	5.692,50
20.608.0006.2061.0000	APOIO E INCENTIVO A HORTFRUTICULTURA			2.328,75	2.328,75
20.608.0006.2062.0000	INCENTIVO A PECUÁRIA			3.705,30	3.705,30
20	608 0026 PRODUÇÃO VEGETAL E ANIMAL		50.000,00		50.000,00
20.608.0026.1046.0000	AQUISICAO DE VEICULOS		50.000,00		50.000,00
20	609 Defesa Agropecuária		6.210,00	88.026,75	94.236,75
20	609 0001 GESTÃO POLÍTICA ADMINISTRATIVA		6.210,00		6.210,00
20.609.0001.1044.0000	AQUISICAO DE VEICULO AUTOMOTOR		6.210,00		6.210,00
20	609 0006 PRODUÇÃO AGROPECUÁRIA SUSTENTÁVEL			88.026,75	88.026,75
20.609.0006.2063.0000	PROGRAMA DE VACINAÇÃO ANIMAL			7.245,00	7.245,00
20.609.0006.2064.0000	APOIO A AGRICULTORES			12.937,50	12.937,50
20.609.0006.2065.0000	INCENTIVO A CAPRINOC., SUINOCULTURA E PSICULTURA			67.844,25	67.844,25
TOTAL		0,00	153.422,38	327.787,96	481.210,34



PREF. MUN. DE CABECEIRAS DO PIAUI
 AV. FCO COSTA VELOSO, S/N - CNPJ:415222770001-61

Orçamento Programa - Exercício de 2021
 Anexo 06
 Página 14

PROGRAMA DE TRABALHO
 (Inc.II, § 2º, Art.2º)

02 PODER EXECUTIVO					
13 SECRETARIA MUNICIPAL DE HABITAÇÃO - SEMHAB					
Código	Especificação	Operação Especial	Projetos	Atividades	Total
16	Habitação			316.616,85	316.616,85
16	122 Administração Geral			316.616,85	316.616,85
16	122 0001 GESTÃO POLÍTICA ADMINISTRATIVA			316.616,85	316.616,85
16.122.0001.2123.0000	COORDENAÇÃO DE CADASTRO SETORIAL			141.898,50	141.898,50
16.122.0001.2124.0000	MANUTENÇÃO DA SECRETARIA DE HABITAÇÃO			174.718,35	174.718,35
16	481 Habitação Rural		47.273,63		47.273,63
16	481 0039 PROGRAMA DE MELHORIA HABITACIONAL		47.273,63		47.273,63
16.481.0039.1022.0000	CONSTRUÇÃO E/OU RECUPERAÇÃO DE HABITAÇÕES RURAIS		47.273,63		47.273,63
16	482 Habitação Urbana		62.798,63		62.798,63
16	482 0039 PROGRAMA DE MELHORIA HABITACIONAL		62.798,63		62.798,63
16.482.0039.1023.0000	CONSTRUÇÃO E/OU RECUPERAÇÃO DE HABITAÇÕES URBANAS		62.798,63		62.798,63
TOTAL		0,00	110.072,26	316.616,85	426.689,11



PREF. MUN. DE CABECEIRAS DO PIAUÍ

AV. FCO COSTA VELOSO, S/N - CNPJ:415222770001-61

Orçamento Programa - Exercício de 2021
Anexo 06
Página 15

PROGRAMA DE TRABALHO

(Inc.II, § 2º, Art.2º)

02 PODER EXECUTIVO					
14 FUNDO MUNICIPAL DE SAUDE					
Código	Especificação	Operação Especial	Projetos	Atividades	Total
10	Saúde		108.675,00	10.350,00	119.025,00
10	122 Administração Geral		108.675,00	10.350,00	119.025,00
10	122 0004 DESENVOLVIMENTO E EXPANSÃO URBANA		108.675,00		108.675,00
10.122.0004.1058.0000	CONSTR.AMPL. E/OU REFORMA DA SEC. DE SAUDE		108.675,00		108.675,00
10	122 0011 PROTEÇÃO SOCIAL BÁSICA			10.350,00	10.350,00
10.122.0011.2036.0000	PROGRAMA DE AÇÕES BASICAS DE SAUDE			10.350,00	10.350,00
10	301 Atenção Básica		178.265,00	2.480.698,20	2.658.963,20
10	301 0004 DESENVOLVIMENTO E EXPANSÃO URBANA		116.165,00		116.165,00
10.301.0004.1012.0000	CONSTR.AMPL., RECUPERAÇÃO DE UNIDADES DE SAÚDE		116.165,00		116.165,00
10	301 0030 SAÚDE E ATENÇÃO BÁSICA		62.100,00	2.480.698,20	2.542.798,20
10.301.0030.1041.0000	AQUISICAO DE VEICULO AUTOMOTOR		62.100,00		62.100,00
10.301.0030.2033.0000	ENCARGOS COM O FUNDO MUNICIPAL DE SAÚDE			749.260,47	749.260,47
10.301.0030.2034.0000	PROGRAMA DOS AGENTES COMUNITÁRIOS DE SAÚDE			191.966,50	191.966,50
10.301.0030.2035.0000	PROGRAMA FARMÁCIA BÁSICA			97.290,00	97.290,00
10.301.0030.2036.0000	PROGRAMA DE AÇÕES BÁSICAS DE SAÚDE			436.190,85	436.190,85
10.301.0030.2037.0000	PROGRAMA SAÚDE DA FAMÍLIA			245.909,11	245.909,11
10.301.0030.2038.0000	VIGILANCIA SANITÁRIA			139.326,53	139.326,53
10.301.0030.2039.0000	INCENTIVO A SAÚDE BUCAL			164.197,24	164.197,24
10.301.0030.2098.0000	CAMPANHA DE VACINAÇÃO CONTRA POLIMIELITE			58.995,00	58.995,00
10.301.0030.2099.0000	MANUTENÇÃO DO CONTROLE DA ASMA E RENITE			111.262,50	111.262,50
10.301.0030.2100.0000	TFVS-MANUTENÇÃO DO TETO FINANC. EM VIGILANCIA EM SAUDE			132.480,00	132.480,00
10.301.0030.2101.0000	MANUTENÇÃO DOS MEDICAMENTOS P/HIPERTENSAO E DIABETES			18.630,00	18.630,00
10.301.0030.2102.0000	CAMPANHA DE VACINAÇÃO ANT-RABICA			35.190,00	35.190,00
10.301.0030.2130.0000	AÇÕES DE ENFRENTAMENTO AO COVID-19			100.000,00	100.000,00
10	305 Vigilância Epidemiológica			203.237,74	203.237,74
10	305 0007 VIGILÂNCIA EM SAÚDE			47.869,74	47.869,74
10.305.0007.2042.0000	CAMPANHA DE VACINAÇÃO			47.869,74	47.869,74
10	305 0030 SAÚDE E ATENÇÃO BÁSICA			155.368,00	155.368,00
10.305.0030.2018.0000	QUALIFICACAO, TREIN., E CAP. DE RECURSOS HUMANOS			40.365,00	40.365,00
10.305.0030.2040.0000	VIGILANCIA EPIDEMIOLOGICA			115.003,00	115.003,00
10	512 Saneamento Básico Urbano		61.624,94		61.624,94
10	512 0019 AÇÕES DE MANUT.DE SAÚDE DAS COMUNIDADES CARENTES		61.624,94		61.624,94
10.512.0019.1015.0000	CONSTRUÇÃO DE FOSSAS SÉPTICAS		61.624,94		61.624,94
TOTAL		0,00	348.564,94	2.694.285,94	3.042.850,88

**PREF. MUN. DE CABECEIRAS DO PIAUÍ**

AV. FCO COSTA VELOSO, S/N - CNPJ:415222770001-61

Orçamento Programa - Exercício de 2021
Anexo 06
Página 16**PROGRAMA DE TRABALHO**

(Inc.II, § 2º, Art.2º)

02 PODER EXECUTIVO**15 FUNDO MUNICIPAL DE ASSISTENCIA SOCIAL**

Código	Especificação	Operação Especial	Projetos	Atividades	Total
08	Assistência Social			3.363,75	3.363,75
08	241 Assistência ao Idoso			3.363,75	3.363,75
08	241 0011 PROTEÇÃO SOCIAL BÁSICA			3.363,75	3.363,75
08.241.0011.2045.0000	PROGRAMA TERCEIRA IDADE ATIVA			3.363,75	3.363,75
08	244 Assistência Comunitária		2.587,50	1.297.396,35	1.299.983,85
08	244 0001 GESTÃO POLÍTICA ADMINISTRATIVA		1.293,75		1.293,75
08.244.0001.1046.0000	AQUISICAO DE VEICULOS		1.293,75		1.293,75
08	244 0004 DESENVOLVIMENTO E EXPANSÃO URBANA		1.293,75		1.293,75
08.244.0004.1016.0000	CONSTRUÇÃO E RECUPERAÇÃO DE CRECHE		1.293,75		1.293,75
08	244 0011 PROTEÇÃO SOCIAL BÁSICA			1.185.798,85	1.185.798,85
08.244.0011.2045.0000	PROGRAMA TERCEIRA IDADE ATIVA			1.552,50	1.552,50
08.244.0011.2046.0000	MANUTENÇÃO DO FUNDO DE ASSISTENCIA SOCIAL			424.102,29	424.102,29
08.244.0011.2047.0000	PROGRAMA DE MELH. DE HABITAÇÕES URBANAS E RURAIS			9.671,04	9.671,04
08.244.0011.2048.0000	ENCARGOS COM PESSOAS CARENTES			10.608,75	10.608,75
08.244.0011.2049.0000	PROGRAMA DE APOIO A CRIANÇA E AO ADOLESCENTE			18.361,94	18.361,94
08.244.0011.2050.0000	MANUTENÇÃO DE CRECHES			22.770,00	22.770,00
08.244.0011.2052.0000	QUALIFICACAO TREIN. E CAP. DE REC. HUMANOS			4.398,75	4.398,75
08.244.0011.2053.0000	PROGRAMA DE ASSISTENCIA A GESTANTE			3.622,50	3.622,50
08.244.0011.2054.0000	PROGRAMA DE ERRADICAÇÃO DO TRABALHO INFANTIL			114.285,74	114.285,74
08.244.0011.2055.0000	SERVIÇO DE CONVIVÊNCIA E FORTALECIMENTO DE VINCULO			44.499,83	44.499,83
08.244.0011.2088.0000	GESTÃO DE CONDICIONALIDADES			15.900,71	15.900,71
08.244.0011.2089.0000	GESTÃO DO BOLSA FAMILIA			161.460,00	161.460,00
08.244.0011.2090.0000	ACOMPANHAMENTO DAS FAMILIAS BENEFICIADAS			46.758,55	46.758,55
08.244.0011.2091.0000	CADAST.DE N.FAM.,ATUALIZ.E REV.DOS DADOS CONT.NO CAD.UNICO			1.293,75	1.293,75
08.244.0011.2092.0000	IMPLEM.PROG.COMPLEMENTARES AO PBF NAS AREAS DE:			30.881,99	30.881,99
08.244.0011.2093.0000	ATEND. AS DEMANDAS RELAC. A FISCALIZAÇÃO DO PBF			1.035,00	1.035,00
08.244.0011.2103.0000	INDICE DE GESTÃO DESCENT. DO SIST. UNICO DE ASSIT. SOCIAL(IGD-SUAS)			24.840,00	24.840,00
08.244.0011.2107.0000	PROGRAMA DE GERAÇÃO DE EMPREGO E RENDA			3.363,75	3.363,75
08.244.0011.2108.0000	MANUTENÇÃO DO CONSELHO TUTELAR			82.138,63	82.138,63
08.244.0011.2110.0000	PROGRAMA DE ASSISTENCIA A PESSOA COM DEFICIENCIA			68.180,63	68.180,63
08.244.0011.2111.0000	ASSISTENCIA EMERGENCIAL AO CIDADÃO			24.657,50	24.657,50
08.244.0011.2119.0000	PROTEÇÃO SOCIAL BASICA - PAB FIXO			71.415,00	71.415,00
08	244 0021 SERVIÇOS FUNERARIOS			24.657,50	24.657,50
08.244.0021.2068.0000	MANUTENÇÃO DOS SERVIÇOS FUNERÁRIOS			24.657,50	24.657,50
08	244 0040 PROGRAMA CRIANÇA FELIZ			86.940,00	86.940,00
08.244.0040.2127.0000	MANUTENÇÃO DO PROGRAMA CRIANÇA FELIZ			86.940,00	86.940,00
20	Agricultura		3.105,00		3.105,00
20	122 Administração Geral		3.105,00		3.105,00

**PREF. MUN. DE CABECEIRAS DO PIAUÍ**

AV. FCO COSTA VELOSO, S/N - CNPJ:415222770001-61

Orçamento Programa - Exercício de 2021
Anexo 06
Página 17**PROGRAMA DE TRABALHO**

(Inc.II, § 2º, Art.2º)

02 PODER EXECUTIVO**15 FUNDO MUNICIPAL DE ASSISTENCIA SOCIAL**

Código	Especificação	Operação Especial	Projetos	Atividades	Total
20	122 0001 GESTÃO POLÍTICA ADMINISTRATIVA		3.105,00		3.105,00
20.122.0001.1047.0000	AQUISICAO DE IMOVEIS		3.105,00		3.105,00
TOTAL		0,00	5.692,50	1.300.760,10	1.306.452,60



PREF. MUN. DE CABECEIRAS DO PIAUÍ
AV. FCO COSTA VELOSO, S/N - CNPJ:415222770001-61

Orçamento Programa - Exercício de 2021
Anexo 06
Página 18

PROGRAMA DE TRABALHO
(Inc.II, § 2º, Art.2º)

02 PODER EXECUTIVO					
16 SEC. MUN. DE OBRAS E SERV. PUBLICOS-SEMOSP					
Código	Especificação	Operação Especial	Projetos	Atividades	Total
04	Administração		175.018,51	10.350,00	185.368,51
04	122 Administração Geral		175.018,51	10.350,00	185.368,51
04	122 0004 DESENVOLVIMENTO E EXPANSÃO URBANA		175.018,51		175.018,51
04.122.0004.1003.0000	REFORMA AMPLIAÇÃO E EQUIP. DO PRÉDIO DA PREFEITURA		114.885,00		114.885,00
04.122.0004.1060.0000	CONSTR.AMPL. E/OU REFORMA DA SEC. DE OBRAS		60.133,51		60.133,51
04	122 0023 BENS IMOVEIS			10.350,00	10.350,00
04.122.0023.2084.0000	AQUISICAO DE IMOVEIS			10.350,00	10.350,00
11	Trabalho		34.510,01		34.510,01
11	334 Fomento ao Trabalho		34.510,01		34.510,01
11	334 0004 DESENVOLVIMENTO E EXPANSÃO URBANA		34.510,01		34.510,01
11.334.0004.1017.0000	CONSTRUÇÃO DE LAVANDERIAS PÚBLICAS		34.510,01		34.510,01
15	Urbanismo		126.477,00		126.477,00
15	451 Infra-Estrutura Urbana		126.477,00		126.477,00
15	451 0004 DESENVOLVIMENTO E EXPANSÃO URBANA		126.477,00		126.477,00
15.451.0004.1018.0000	RECUP. E OU CONTRUÇÃO DE PRAÇAS E JARDINS		73.071,00		73.071,00
15.451.0004.1019.0000	ABERTURA DE RUAS E AVENIDAS		53.406,00		53.406,00
15	452 Serviços Urbanos		20.260,13	400.953,28	421.213,41
15	452 0001 GESTÃO POLÍTICA ADMINISTRATIVA			224.547,03	224.547,03
15.452.0001.2075.0000	MANUTENÇÃO DA SEC. DE OBRAS E SERV.URBANOS			224.547,03	224.547,03
15	452 0004 DESENVOLVIMENTO E EXPANSÃO URBANA			176.406,25	176.406,25
15.452.0004.2069.0000	ENCARGOS COM A LIMPEZA PUBLICA			176.406,25	176.406,25
15	452 0021 SERVIÇOS FUNERARIOS		20.260,13		20.260,13
15.452.0021.1021.0000	CONSTRUÇÃO E/OU RECUPERAÇÃO DE CEMITÉRIOS		20.260,13		20.260,13
17	Saneamento		274.740,74		274.740,74
17	511 Saneamento Básico Rural		274.740,74		274.740,74
17	511 0031 RECURSOS HIDRÍCOS E SANEAMENTO AMBIENTAL		274.740,74		274.740,74
17.511.0031.1024.0000	CONSTR. E/OU AMPL. DO SISTEMA DE ABASTEC. D'ÁGUA		154.059,76		154.059,76
17.511.0031.1025.0000	CONSTR., RECUPERAÇÃO DE AÇUDES E BARRAGENS		66.162,38		66.162,38
17.511.0031.1026.0000	CONSTRUÇÃO DE POÇOS E CHAFARIZES		54.518,60		54.518,60
17	512 Saneamento Básico Urbano		397.346,02	522.285,25	919.631,27
17	512 0004 DESENVOLVIMENTO E EXPANSÃO URBANA		138.673,87		138.673,87
17.512.0004.1029.0000	CONSTRUÇÃO E/OU RECUP. DE CALÇAMENTO		138.673,87		138.673,87
17	512 0018 OBRAS DE SANEAMENTO E ABASTECIMENTO			400.000,00	400.000,00
17.512.0018.2129.0000	IMPLANTAÇÃO DE MELHORIAS SANITARIAS DOMICILIARES			400.000,00	400.000,00
17	512 0022 SERVIÇOS DE UTILIDADE PUBLICA		50.000,00		50.000,00
17.512.0022.1046.0000	AQUISICAO DE VEICULOS		50.000,00		50.000,00

**PREF. MUN. DE CABECEIRAS DO PIAUÍ**

AV. FCO COSTA VELOSO, S/N - CNPJ:415222770001-61

Orçamento Programa - Exercício de 2021
Anexo 06
Página 19**PROGRAMA DE TRABALHO**

(Inc.II, § 2º, Art.2º)

02 PODER EXECUTIVO						
16 SEC. MUN. DE OBRAS E SERV. PUBLICOS-SEMOSP						
Código	Especificação		Operação Especial	Projetos	Atividades	T o t a l
17	512	0031	RECURSOS HIDRÍCOS E SANEAMENTO AMBIENTAL	208.672,15	122.285,25	330.957,40
	17.512.0031.1015.0000		CONSTRUÇÃO DE FOSSAS SÉPTICAS	53.406,00		53.406,00
	17.512.0031.1027.0000		CONSTRUÇÃO DE GALERIAS	40.200,02		40.200,02
	17.512.0031.1028.0000		CONSTRUÇÃO E/OU RECUP. DE ATERRO SANITÁRIO	60.030,00		60.030,00
	17.512.0031.1030.0000		CONSTRUÇÃO DE RESERVATÓRIO DE ÁGUA	55.036,13		55.036,13
	17.512.0031.2070.0000		MANUTENÇÃO DO SISTEMA DE ABASTECIMENTO D'ÁGUA		122.285,25	122.285,25
20	Agricultura			67.792,50		67.792,50
20	605	Abastecimento		67.792,50		67.792,50
20	605	0006	PRODUÇÃO AGROPECUÁRIA SUSTENTÁVEL	67.792,50		67.792,50
	20.605.0006.1032.0000		CONSTRUÇÃO E/OU RECUP. DE MERCADOS E MATADOUROS	67.792,50		67.792,50
20	608	Promoção da Produção Agropecuária		3.105,00		3.105,00
20	608	0006	PRODUÇÃO AGROPECUÁRIA SUSTENTÁVEL	3.105,00		3.105,00
	20.608.0006.1031.0000		AQUISIÇÃO DE TRATOR C/ IMPLEMENTOS	3.105,00		3.105,00
24	Comunicações			30.373,11		30.373,11
24	722	Telecomunicações		30.373,11		30.373,11
24	722	0004	DESENVOLVIMENTO E EXPANSÃO URBANA	30.373,11		30.373,11
	24.722.0004.1033.0000		CONSTRUÇÃO DO SISTEMA DE TELEFONIA RURAL	30.373,11		30.373,11
25	Energia			149.216,99	82.556,25	231.773,24
25	752	Energia Elétrica		149.216,99	82.556,25	231.773,24
25	752	0004	DESENVOLVIMENTO E EXPANSÃO URBANA	149.216,99	82.556,25	231.773,24
	25.752.0004.1034.0000		AMPLIAÇÃO DA REDE DE ILUMINAÇÃO PÚBLICA	149.216,99		149.216,99
	25.752.0004.2072.0000		ENCARGOS COM A ILUMINAÇÃO PÚBLICA		82.556,25	82.556,25
26	Transporte			131.909,72	46.316,25	178.225,97
26	782	Transporte Rodoviário		131.909,72	46.316,25	178.225,97
26	782	0028	MALHA VIÁRIA	131.909,72	46.316,25	178.225,97
	26.782.0028.1035.0000		CONSTRUÇÃO RECUP. DE ESTRADAS, PONTES E PAS.MOLHADAS	131.909,72		131.909,72
	26.782.0028.2073.0000		MANUTENÇÃO DE ESTRADAS		46.316,25	46.316,25
TOTAL			0,00	1.410.749,73	1.062.461,03	2.473.210,76

**PREF. MUN. DE CABECEIRAS DO PIAUÍ**

AV. FCO COSTA VELOSO, S/N - CNPJ:415222770001-61

Orçamento Programa - Exercício de 2021
Anexo 06
Página 20**PROGRAMA DE TRABALHO**

(Inc.II, § 2º, Art.2º)

90 RESERVA DE CONTIGENCIA						
99 RESERVA DE CONTIGENCIA						
Código	Especificação		Operação Especial	Projetos	Atividades	T o t a l
99	Reserva de Contingência		93.150,00			93.150,00
99	999	Reserva de Contingência	93.150,00			93.150,00
99	999	9999	RESERVA DE CONTIGENCIA	93.150,00		93.150,00
	99.999.9999.9999.0000		RESERVA DE CONTIGENCIA	93.150,00		93.150,00
TOTAL			93.150,00	0,00	0,00	93.150,00
TOTAL GERAL			236.155,05	3.564.040,55	32.965.082,40	36.765.278,00

 JOSÉ JOAQUIM DE SOUSA CARVALHO
 Prefeito
 JOSÉ JOAQUIM DE SOUSA CARVALHO
 PREFEITO MUNICIPAL
 273.764.273-68

 LEONARDO SOUSA ALVARENGA
 SEC. DE ADMINIST. E FINANÇAS
 005.909.213-04

 CONPLAN
 CONTADOR
 726.743.503-34



PREF. MUN. DE CABECEIRAS DO PIAUÍ

AV. FCO COSTA VELOSO, S/N - CNPJ:415222770001-61

Orçamento Programa - Exercício de 2021

Anexo 07

Página 1

**PROGRAMA DE TRABALHO DO GOVERNO
DEMONSTRATIVO DE FUNÇÕES, SUBFUNÇÕES E PROGRAMAS
POR PROJETOS, ATIVIDADES E OPERAÇÕES ESPECIAIS
(Inc.II, § 2º, Art.2º)**

Código	Especificação	Operação Especial	Projetos	Atividades	Total
01	Legislativa	0,00	55.794,20	688.502,68	744.296,88
01	031 Ação Legislativa	0,00	55.794,20	688.502,68	744.296,88
01	031 0002 ADMINISTRAÇÃO LEGISLATIVA	0,00	55.794,20	688.502,68	744.296,88
01.031.0002.1001.0000	REFORMA E/OU EQUIPAMENTI DO PREDIO DA CAMARA	0,00	35.747,15	0,00	35.747,15
01.031.0002.1002.0000	AQUISICAO DE VEICULO AUTOMOTOR	0,00	20.047,05	0,00	20.047,05
01.031.0002.2001.0000	MANUTENCAO DOS ENCARGOS DA CAMARA MUNICIPAL	0,00	0,00	597.787,92	597.787,92
01.031.0002.2002.0000	PUBLICACAO DE ATOS DO PODER LEGISLATIVO	0,00	0,00	9.490,05	9.490,05
01.031.0002.2004.0000	CONTRIBUICAO A ASSOCIACAO DE VEREADORES	0,00	0,00	17.849,54	17.849,54
01.031.0002.2005.0000	ASSINATURA DE INFORMATIVOS, REVISTAS E JORNAIS	0,00	0,00	9.490,05	9.490,05
01.031.0002.2006.0000	MANUTENCAO DOS ENC. DO CONTROLE INTERNO EXTERNO	0,00	0,00	53.885,12	53.885,12
04	Administração	0,00	351.971,22	1.576.721,31	1.928.692,53
04	121 Planejamento e Orçamento	0,00	0,00	62.500,00	62.500,00
04	121 0020 INFRA -ESTRUTURA URBANA/RURAL	0,00	0,00	62.500,00	62.500,00
04.121.0020.2121.0000	MANUTENÇÃO DA SECRETARIA DE PLANEJAMENTO	0,00	0,00	62.500,00	62.500,00
04	122 Administração Geral	0,00	351.971,22	1.123.100,53	1.475.071,75
04	122 0001 GESTÃO POLÍTICA ADMINISTRATIVA	0,00	1.035,00	1.101.986,53	1.103.021,53
04.122.0001.1002.0000	AQUISICAO DE VEICULO AUTOMOTOR	0,00	1.035,00	0,00	1.035,00
04.122.0001.2005.0000	ASSINATURA DE INFORMATIVOS, REVISTAS E JORNAIS	0,00	0,00	5.000,00	5.000,00
04.122.0001.2007.0000	MANUTENÇÃO DOS ENCARGOS DO GABINETE	0,00	0,00	25.031,49	25.031,49
04.122.0001.2008.0000	ENCARGOS COM A APPM	0,00	0,00	5.000,00	5.000,00
04.122.0001.2009.0000	PUBLICAÇÕES DE ATOS DO GABINETE DO PREFEITO	0,00	0,00	1.552,50	1.552,50
04.122.0001.2011.0000	ENCARGOS COM A JUNTA DO SERVIÇO MILITAR	0,00	0,00	39.789,53	39.789,53
04.122.0001.2012.0000	MANUTENÇÃO DA SECRETARIA DE ADMINISTRAÇÃO E FINANÇAS	0,00	0,00	771.294,89	771.294,89
04.122.0001.2018.0000	QUALIFICACAO, TREIN., E CAP. DE RECURSOS HUMANOS	0,00	0,00	18.371,25	18.371,25
04.122.0001.2080.0000	PROMOCOES, RECEPCOES E SOLENIDADES	0,00	0,00	12.140,40	12.140,40
04.122.0001.2081.0000	MANUT. DO ALMOX. E CONTR. PATRIMONIAL	0,00	0,00	97.406,38	97.406,38
04.122.0001.2121.0000	MANUTENÇÃO DA SECRETARIA DE PLANEJAMENTO	0,00	0,00	126.400,09	126.400,09
04	122 0003 MODERNIZAÇÃO GOVERNAMENTAL	0,00	18.630,00	10.764,00	29.394,00
04.122.0003.1003.0000	REFORMA AMPLIAÇÃO E EQUIP. DO PRÉDIO DA PREFEITURA	0,00	18.630,00	0,00	18.630,00
04.122.0003.2078.0000	ENCARGOS COM A MODERNIZAÇÃO ADMINISTRATIVA	0,00	0,00	10.764,00	10.764,00
04	122 0004 DESENVOLVIMENTO E EXPANSÃO URBANA	0,00	301.256,22	0,00	301.256,22
04.122.0004.1003.0000	REFORMA AMPLIAÇÃO E EQUIP. DO PRÉDIO DA PREFEITURA	0,00	114.885,00	0,00	114.885,00
04.122.0004.1057.0000	CONSTR.AMPL.E/OU REFORMA DA SEC. DE ADMINISTRAÇÃO	0,00	83.104,08	0,00	83.104,08
04.122.0004.1060.0000	CONSTR.AMPL. E/OU REFORMA DA SEC. DE OBRAS	0,00	60.133,51	0,00	60.133,51
04.122.0004.1061.0000	CONSTR. AMPL. E/OU REFORMA DA SEC. DE AGRICULTURA	0,00	43.133,63	0,00	43.133,63
04	122 0023 BENS IMOVEIS	0,00	31.050,00	10.350,00	41.400,00
04.122.0023.1040.0000	AQUISICAO DE IMOVEIS	0,00	31.050,00	0,00	31.050,00
04.122.0023.2084.0000	AQUISICAO DE IMOVEIS	0,00	0,00	10.350,00	10.350,00
04	123 Administração Financeira	0,00	0,00	184.790,25	184.790,25
04	123 0001 GESTÃO POLÍTICA ADMINISTRATIVA	0,00	0,00	184.790,25	184.790,25
04.123.0001.2010.0000	MANUTENÇÃO DOS ENC. DA SECRETARIA DE FINANÇAS	0,00	0,00	184.790,25	184.790,25
04	124 Controle Interno	0,00	0,00	105.806,15	105.806,15
04	124 0001 GESTÃO POLÍTICA ADMINISTRATIVA	0,00	0,00	105.806,15	105.806,15
04.124.0001.2120.0000	MANUTENÇÃO DA CONTROLADORIA GERAL DO MUNICIPIO	0,00	0,00	105.806,15	105.806,15

PREF. MUN. DE CABECEIRAS DO PIAUÍ

AV. FCO COSTA VELOSO, S/N - CNPJ:415222770001-61

Orçamento Programa - Exercício de 2021

Anexo 07

Página 2

**PROGRAMA DE TRABALHO DO GOVERNO
 DEMONSTRATIVO DE FUNÇÕES, SUBFUNÇÕES E PROGRAMAS
 POR PROJETOS, ATIVIDADES E OPERAÇÕES ESPECIAIS
 (Inc.II, § 2º, Art.2º)**

Código	Especificação	Operação Especial	Projetos	Atividades	Total
04	Administração	0,00	351.971,22	1.576.721,31	1.928.692,53
04	131 Comunicação Social	0,00	0,00	100.524,38	100.524,38
04	131 0001 GESTÃO POLÍTICA ADMINISTRATIVA	0,00	0,00	100.524,38	100.524,38
04.131.0001.2125.0000	MANUT. DA SECRETARIA DE COMUNICAÇÃO SOCIAL	0,00	0,00	100.524,38	100.524,38
08	Assistência Social	0,00	35.707,50	1.518.723,86	1.554.431,36
08	241 Assistência ao Idoso	0,00	0,00	3.363,75	3.363,75
08	241 0011 PROTEÇÃO SOCIAL BÁSICA	0,00	0,00	3.363,75	3.363,75
08.241.0011.2045.0000	PROGRAMA TERCEIRA IDADE ATIVA	0,00	0,00	3.363,75	3.363,75
08	244 Assistência Comunitária	0,00	35.707,50	1.515.360,11	1.551.067,61
08	244 0001 GESTÃO POLÍTICA ADMINISTRATIVA	0,00	1.293,75	0,00	1.293,75
08.244.0001.1046.0000	AQUISICAO DE VEICULOS	0,00	1.293,75	0,00	1.293,75
08	244 0003 MODERNIZAÇÃO GOVERNAMENTAL	0,00	33.120,00	0,00	33.120,00
08.244.0003.1039.0000	REFORMA E ADAPTAÇÃO DE PREDIOS PUBLICOS	0,00	33.120,00	0,00	33.120,00
08	244 0004 DESENVOLVIMENTO E EXPANSÃO URBANA	0,00	1.293,75	0,00	1.293,75
08.244.0004.1016.0000	CONSTRUÇÃO E RECUPERAÇÃO DE CRECHE	0,00	1.293,75	0,00	1.293,75
08	244 0011 PROTEÇÃO SOCIAL BÁSICA	0,00	0,00	1.403.762,61	1.403.762,61
08.244.0011.2044.0000	MANUT. DOS ENC. DA SECRETARIA DE ASSIST. SOCIAL	0,00	0,00	217.963,76	217.963,76
08.244.0011.2045.0000	PROGRAMA TERCEIRA IDADE ATIVA	0,00	0,00	1.552,50	1.552,50
08.244.0011.2046.0000	MANUTENÇÃO DO FUNDO DE ASSISTENCIA SOCIAL	0,00	0,00	424.102,29	424.102,29
08.244.0011.2047.0000	PROGRAMA DE MELH. DE HABITAÇÕES URBANAS E RURAIS	0,00	0,00	9.671,04	9.671,04
08.244.0011.2048.0000	ENCARGOS COM PESSOAS CARENTES	0,00	0,00	10.608,75	10.608,75
08.244.0011.2049.0000	PROGRAMA DE APOIO A CRIANÇA E AO ADOLESCENTE	0,00	0,00	18.361,94	18.361,94
08.244.0011.2050.0000	MANUTENÇÃO DE CRECHES	0,00	0,00	22.770,00	22.770,00
08.244.0011.2052.0000	QUALIFICACAO TREIN. E CAP. DE REC. HUMANOS	0,00	0,00	4.398,75	4.398,75
08.244.0011.2053.0000	PROGRAMA DE ASSISTENCIA A GESTANTE	0,00	0,00	3.622,50	3.622,50
08.244.0011.2054.0000	PROGRAMA DE ERRADICAÇÃO DO TRABALHO INFANTIL	0,00	0,00	114.285,74	114.285,74
08.244.0011.2055.0000	SERVIÇO DE CONVIVÊNCIA E FORTALECIMENTO DE VINCULO	0,00	0,00	44.499,83	44.499,83
08.244.0011.2088.0000	GESTÃO DE CONDICIONALIDADES	0,00	0,00	15.900,71	15.900,71
08.244.0011.2089.0000	GESTÃO DO BOLSA FAMILIA	0,00	0,00	161.460,00	161.460,00
08.244.0011.2090.0000	ACOMPANHAMENTO DAS FAMILIAS BENEFICIADAS	0,00	0,00	46.758,55	46.758,55
08.244.0011.2091.0000	CADAST.DE N.FAM.,ATUALIZ.E REV.DOS DADOS CONT.NO CAD.UNICO	0,00	0,00	1.293,75	1.293,75
08.244.0011.2092.0000	IMPLEM.PROG.COMPLEMENTARES AO PBF NAS AREAS DE:	0,00	0,00	30.881,99	30.881,99
08.244.0011.2093.0000	ATEND. AS DEMANDAS RELAC. A FISCALIZAÇÃO DO PBF	0,00	0,00	1.035,00	1.035,00
08.244.0011.2103.0000	INDICE DE GESTÃO DESCENT. DO SIST. UNICO DE ASSIT. SOCIAL(IGD-SUAS)	0,00	0,00	24.840,00	24.840,00
08.244.0011.2107.0000	PROGRAMA DE GERAÇÃO DE EMPREGO E RENDA	0,00	0,00	3.363,75	3.363,75
08.244.0011.2108.0000	MANUTENÇÃO DO CONSELHO TUTELAR	0,00	0,00	82.138,63	82.138,63
08.244.0011.2110.0000	PROGRAMA DE ASSISTENCIA A PESSOA COM DEFICIENCIA	0,00	0,00	68.180,63	68.180,63
08.244.0011.2111.0000	ASSISTENCIA EMERGENCIAL AO CIDADÃO	0,00	0,00	24.657,50	24.657,50
08.244.0011.2119.0000	PROTEÇÃO SOCIAL BASICA - PAB FIXO	0,00	0,00	71.415,00	71.415,00
08	244 0021 SERVIÇOS FUNERARIOS	0,00	0,00	24.657,50	24.657,50
08.244.0021.2068.0000	MANUTENÇÃO DOS SERVIÇOS FUNERARIOS	0,00	0,00	24.657,50	24.657,50
08	244 0040 PROGRAMA CRIANÇA FELIZ	0,00	0,00	86.940,00	86.940,00
08.244.0040.2127.0000	MANUTENÇÃO DO PROGRAMA CRIANÇA FELIZ	0,00	0,00	86.940,00	86.940,00
10	Saúde	0,00	447.808,56	3.590.267,90	4.038.076,46



PREF. MUN. DE CABECEIRAS DO PIAUÍ
AV. FCO COSTA VELOSO, S/N - CNPJ:415222770001-61

Orçamento Programa - Exercício de 2021
Anexo 07
Página 3

**PROGRAMA DE TRABALHO DO GOVERNO
DEMONSTRATIVO DE FUNÇÕES, SUBFUNÇÕES E PROGRAMAS
POR PROJETOS, ATIVIDADES E OPERAÇÕES ESPECIAIS**
(Inc.II, § 2º, Art.2º)

Código	Especificação	Operação Especial	Projetos	Atividades	Total
10	Saúde	0,00	447.808,56	3.590.267,90	4.038.076,46
10	122 Administração Geral	0,00	108.675,00	10.350,00	119.025,00
10	122 0004 DESENVOLVIMENTO E EXPANSÃO URBANA	0,00	108.675,00	0,00	108.675,00
10.122.0004.1058.0000	CONSTR.AMPL. E/OU REFORMA DA SEC. DE SAUDE	0,00	108.675,00	0,00	108.675,00
10	122 0011 PROTEÇÃO SOCIAL BÁSICA	0,00	0,00	10.350,00	10.350,00
10.122.0011.2036.0000	PROGRAMA DE AÇÕES BÁSICAS DE SAÚDE	0,00	0,00	10.350,00	10.350,00
10	301 Atenção Básica	0,00	277.508,62	3.376.680,16	3.654.188,78
10	301 0004 DESENVOLVIMENTO E EXPANSÃO URBANA	0,00	116.165,00	0,00	116.165,00
10.301.0004.1012.0000	CONSTR.AMPL., RECUPERAÇÃO DE UNIDADES DE SAÚDE	0,00	116.165,00	0,00	116.165,00
10	301 0030 SAÚDE E ATENÇÃO BÁSICA	0,00	161.343,62	3.376.680,16	3.538.023,78
10.301.0030.1012.0000	CONSTR.AMPL., RECUPERAÇÃO DE UNIDADES DE SAÚDE	0,00	25.875,00	0,00	25.875,00
10.301.0030.1041.0000	AQUISICAO DE VEICULO AUTOMOTOR	0,00	135.468,62	0,00	135.468,62
10.301.0030.2032.0000	MANUTENÇÃO DA SECRETARIA MUNICIPAL DE SAÚDE	0,00	0,00	895.981,96	895.981,96
10.301.0030.2033.0000	ENCARGOS COM O FUNDO MUNICIPAL DE SAÚDE	0,00	0,00	749.260,47	749.260,47
10.301.0030.2034.0000	PROGRAMA DOS AGENTES COMUNITÁRIOS DE SAÚDE	0,00	0,00	191.966,50	191.966,50
10.301.0030.2035.0000	PROGRAMA FARMÁCIA BÁSICA	0,00	0,00	97.290,00	97.290,00
10.301.0030.2036.0000	PROGRAMA DE AÇÕES BÁSICAS DE SAÚDE	0,00	0,00	436.190,85	436.190,85
10.301.0030.2037.0000	PROGRAMA SAÚDE DA FAMÍLIA	0,00	0,00	245.909,11	245.909,11
10.301.0030.2038.0000	VIGILANCIA SANITÁRIA	0,00	0,00	139.326,53	139.326,53
10.301.0030.2039.0000	INCETIVO A SAÚDE BUCAL	0,00	0,00	164.197,24	164.197,24
10.301.0030.2098.0000	CAMPANHA DE VACINAÇÃO CONTRA POLIMIELITE	0,00	0,00	58.995,00	58.995,00
10.301.0030.2099.0000	MANUTENÇÃO DO CONTROLE DA ASMA E RENITE	0,00	0,00	111.262,50	111.262,50
10.301.0030.2100.0000	TFVS-MANUTENÇÃO DO TETO FINANC. EM VIGILANCIA EM SAUDE	0,00	0,00	132.480,00	132.480,00
10.301.0030.2101.0000	MANUTENÇÃO DOS MEDICAMENTOS P/HIPERTENSAO E DIABETES	0,00	0,00	18.630,00	18.630,00
10.301.0030.2102.0000	CAMPANHA DE VACINAÇÃO ANT-RABICA	0,00	0,00	35.190,00	35.190,00
10.301.0030.2130.0000	AÇÕES DE ENFRENTAMENTO AO COVID-19	0,00	0,00	100.000,00	100.000,00
10	305 Vigilância Epidemiológica	0,00	0,00	203.237,74	203.237,74
10	305 0007 VIGILÂNCIA EM SAÚDE	0,00	0,00	47.869,74	47.869,74
10.305.0007.2042.0000	CAMPANHA DE VACINAÇÃO	0,00	0,00	47.869,74	47.869,74
10	305 0030 SAÚDE E ATENÇÃO BÁSICA	0,00	0,00	155.368,00	155.368,00
10.305.0030.2018.0000	QUALIFICACAO, TREIN., E CAP. DE RECURSOS HUMANOS	0,00	0,00	40.365,00	40.365,00
10.305.0030.2040.0000	VIGILANCIA EPIDEMIOLOGICA	0,00	0,00	115.003,00	115.003,00
10	512 Saneamento Básico Urbano	0,00	61.624,94	0,00	61.624,94
10	512 0019 AÇÕES DE MANUT.DE SAÚDE DAS COMUNIDADES .CARENTES	0,00	61.624,94	0,00	61.624,94
10.512.0019.1015.0000	CONSTRUÇÃO DE FOSSAS SÉPTICAS	0,00	61.624,94	0,00	61.624,94
11	Trabalho	0,00	34.510,01	0,00	34.510,01
11	334 Fomento ao Trabalho	0,00	34.510,01	0,00	34.510,01
11	334 0004 DESENVOLVIMENTO E EXPANSÃO URBANA	0,00	34.510,01	0,00	34.510,01
11.334.0004.1017.0000	CONSTRUÇÃO DE LAVANDERIAS PÚBLICAS	0,00	34.510,01	0,00	34.510,01
12	Educação	0,00	970.535,60	23.528.320,99	24.498.856,59

PREF. MUN. DE CABECEIRAS DO PIAUÍ

AV. FCO COSTA VELOSO, S/N - CNPJ:415222770001-61

Orçamento Programa - Exercício de 2021

Anexo 07

Página 4

**PROGRAMA DE TRABALHO DO GOVERNO
 DEMONSTRATIVO DE FUNÇÕES, SUBFUNÇÕES E PROGRAMAS
 POR PROJETOS, ATIVIDADES E OPERAÇÕES ESPECIAIS
 (Inc.II, § 2º, Art.2º)**

Código	Especificação	Operação Especial	Projetos	Atividades	Total
12	Educação	0,00	970.535,60	23.528.320,99	24.498.856,59
12	361 Ensino Fundamental	0,00	897.168,10	21.972.776,85	22.869.944,95
12	361 0004 DESENVOLVIMENTO E EXPANSÃO URBANA	0,00	185.238,60	0,00	185.238,60
12.361.0004.1049.0000	CONSTR.AMPL.RECUP. DE UNIDADES ESCOLARES - 40%	0,00	10.222,38	0,00	10.222,38
12.361.0004.1059.0000	CONSTR.AMPL. E/OU REFORMA DA SEC. DE EDUCAÇÃO	0,00	172.946,22	0,00	172.946,22
12.361.0004.1063.0000	CONSTRUÇÃO E OU/RECUP. DE QUADRAS DE ESPORTES	0,00	2.070,00	0,00	2.070,00
12	361 0023 BENS IMOVEIS	0,00	110.350,00	0,00	110.350,00
12.361.0023.1048.0000	AQUISICAO DE IMOVEIS	0,00	110.350,00	0,00	110.350,00
12	361 0031 RECURSOS HIDRÍCOS E SANEAMENTO AMBIENTAL	0,00	313.667,50	0,00	313.667,50
12.361.0031.1006.0000	PERFURAÇÕES DE POÇOS EM UNIDADE ESCOLAR	0,00	313.667,50	0,00	313.667,50
12	361 0036 MELHORIA E DESENVOLVIMENTO DO ENSINO BÁSICO	0,00	287.912,00	21.972.776,85	22.260.688,85
12.361.0036.1002.0000	AQUISICAO DE VEICULO AUTOMOTOR	0,00	91.747,25	0,00	91.747,25
12.361.0036.1005.0000	AQUISIÇÃO DE TRANSPORTE ESCOLAR	0,00	52.785,00	0,00	52.785,00
12.361.0036.1007.0000	CONSTR.AMPL.RECUPERAÇÃO DE UNIDADES ESCOLARES	0,00	143.379,75	0,00	143.379,75
12.361.0036.2017.0000	ADMINISTRAÇÃO DO SISTEMA MUNICIPAL DE ENSINO	0,00	0,00	15.456.913,37	15.456.913,37
12.361.0036.2019.0000	MANUTENÇÃO DO TRANSPORTE ESCOLAR	0,00	0,00	284.650,83	284.650,83
12.361.0036.2021.0000	ENCARGOS COM O ENSINO FUNDAMENTAL	0,00	0,00	1.112.025,96	1.112.025,96
12.361.0036.2022.0000	MANUT.DESENV.ENSINO FUND.MAGISTÉRIO - FUNDEB /60%	0,00	0,00	2.771.584,86	2.771.584,86
12.361.0036.2023.0000	MANUT. DOS ENCARGOS ADMINIST. - FUNDEB 40%	0,00	0,00	1.674.935,49	1.674.935,49
12.361.0036.2024.0000	MANUTENÇÃO DO PROGRAMA DA MERENDA ESCOLAR	0,00	0,00	250.039,44	250.039,44
12.361.0036.2026.0000	PROGRAMA DE DISTRIBUIÇÃO DE BOLSAS DE ESTUDOS	0,00	0,00	983,25	983,25
12.361.0036.2087.0000	MANUTENÇÃO DO PDDE	0,00	0,00	203.165,00	203.165,00
12.361.0036.2094.0000	AQUISIÇÃO DE LIVROS	0,00	0,00	110.913,90	110.913,90
12.361.0036.2116.0000	QUALIFICAÇÃO TREIN. E CAP. DE PROFESSORES 60%	0,00	0,00	105.350,00	105.350,00
12.361.0036.2117.0000	QUALIFICAÇÃO TREIN. E CAP. DE SERVIDORES 40%	0,00	0,00	1.076,25	1.076,25
12.361.0036.2118.0000	IMPLANTAÇÃO E/OU MANUT. DO LAB. DE INFORMÁTICA	0,00	0,00	1.138,50	1.138,50
12	362 Ensino Médio	0,00	73.367,50	296.538,42	369.905,92
12	362 0003 MODERNIZAÇÃO GOVERNAMENTAL	0,00	73.367,50	0,00	73.367,50
12.362.0003.1007.0000	CONSTR.AMPL.RECUPERAÇÃO DE UNIDADES ESCOLARES	0,00	73.367,50	0,00	73.367,50
12	362 0036 MELHORIA E DESENVOLVIMENTO DO ENSINO BÁSICO	0,00	0,00	296.538,42	296.538,42
12.362.0036.2027.0000	MANUTENÇÃO DO ENSINO MÉDIO	0,00	0,00	296.538,42	296.538,42
12	364 Ensino Superior	0,00	0,00	30.258,75	30.258,75
12	364 0036 MELHORIA E DESENVOLVIMENTO DO ENSINO BÁSICO	0,00	0,00	30.258,75	30.258,75
12.364.0036.2028.0000	ENCARGOS COM O ENSINO SUPERIOR	0,00	0,00	30.258,75	30.258,75
12	365 Educação Infantil	0,00	0,00	941.418,52	941.418,52
12	365 0036 MELHORIA E DESENVOLVIMENTO DO ENSINO BÁSICO	0,00	0,00	941.418,52	941.418,52
12.365.0036.2029.0000	MANUTENÇÃO DOS ENC. EDUCAÇÃO INFANTIL -FUNDEB 40%	0,00	0,00	83.914,41	83.914,41
12.365.0036.2077.0000	MANUTENÇÃO DOS ENC. DA EDUC. INFANTIL 60%	0,00	0,00	605.846,61	605.846,61
12.365.0036.2105.0000	MANUTENÇÃO DOS ENC. COM A EDUCAÇÃO INFANTIL	0,00	0,00	251.657,50	251.657,50
12	366 Educação de Jovens e Adultos	0,00	0,00	287.328,45	287.328,45
12	366 0036 MELHORIA E DESENVOLVIMENTO DO ENSINO BÁSICO	0,00	0,00	287.328,45	287.328,45
12.366.0036.2106.0000	MANUTENÇÃO DOS ENCARGOS COM A EDUC. DE JOVENS E ADULTOS	0,00	0,00	287.328,45	287.328,45
13	Cultura	0,00	2.484,00	55.501,55	57.985,55



PREF. MUN. DE CABECEIRAS DO PIAUÍ
AV. FCO COSTA VELOSO, S/N - CNPJ:415222770001-61

Orçamento Programa - Exercício de 2021
Anexo 07
Página 5

**PROGRAMA DE TRABALHO DO GOVERNO
DEMONSTRATIVO DE FUNÇÕES, SUBFUNÇÕES E PROGRAMAS
POR PROJETOS, ATIVIDADES E OPERAÇÕES ESPECIAIS**
(Inc.II, § 2º, Art.2º)

Código	Especificação	Operação Especial	Projetos	Atividades	Total
13	Cultura	0,00	2.484,00	55.501,55	57.985,55
13 392	Difusão Cultural	0,00	2.484,00	55.501,55	57.985,55
13 392 0004	DESENVOLVIMENTO E EXPANSÃO URBANA	0,00	2.484,00	0,00	2.484,00
13.392.0004.1008.0000	CONSTRUÇÃO DE BIBLIOTECA	0,00	2.484,00	0,00	2.484,00
13 392 0005	INCENTIVO À CULTURA	0,00	0,00	55.501,55	55.501,55
13.392.0005.2030.0000	APOIO AO MOVIMENTO DE DIFUSÃO CULTURAL	0,00	0,00	55.501,55	55.501,55
15	Urbanismo	0,00	146.737,13	400.953,28	547.690,41
15 451	Infra-Estrutura Urbana	0,00	126.477,00	0,00	126.477,00
15 451 0004	DESENVOLVIMENTO E EXPANSÃO URBANA	0,00	126.477,00	0,00	126.477,00
15.451.0004.1018.0000	RECUP. E OU CONTRUÇÃO DE PRAÇAS E JARDINS	0,00	73.071,00	0,00	73.071,00
15.451.0004.1019.0000	ABERTURA DE RUAS E AVENIDAS	0,00	53.406,00	0,00	53.406,00
15 452	Serviços Urbanos	0,00	20.260,13	400.953,28	421.213,41
15 452 0001	GESTÃO POLÍTICA ADMINISTRATIVA	0,00	0,00	224.547,03	224.547,03
15.452.0001.2075.0000	MANUTENÇÃO DA SEC. DE OBRAS E SERV.URBANOS	0,00	0,00	224.547,03	224.547,03
15 452 0004	DESENVOLVIMENTO E EXPANSÃO URBANA	0,00	0,00	176.406,25	176.406,25
15.452.0004.2069.0000	ENCARGOS COM A LIMPEZA PUBLICA	0,00	0,00	176.406,25	176.406,25
15 452 0021	SERVIÇOS FUNERARIOS	0,00	20.260,13	0,00	20.260,13
15.452.0021.1021.0000	CONSTRUÇÃO E/OU RECUPERAÇÃO DE CEMITÉRIOS	0,00	20.260,13	0,00	20.260,13
16	Habitação	0,00	110.072,26	316.616,85	426.689,11
16 122	Administração Geral	0,00	0,00	316.616,85	316.616,85
16 122 0001	GESTÃO POLÍTICA ADMINISTRATIVA	0,00	0,00	316.616,85	316.616,85
16.122.0001.2123.0000	COORDENAÇÃO DE CADASTRO SETORIAL	0,00	0,00	141.898,50	141.898,50
16.122.0001.2124.0000	MANUTENÇÃO DA SECRETARIA DE HABITAÇÃO	0,00	0,00	174.718,35	174.718,35
16 481	Habitação Rural	0,00	47.273,63	0,00	47.273,63
16 481 0039	PROGRAMA DE MELHORIA HABITACIONAL	0,00	47.273,63	0,00	47.273,63
16.481.0039.1022.0000	CONSTRUÇÃO E/OU RECUPERAÇÃO DE HABITAÇÕES RURAIS	0,00	47.273,63	0,00	47.273,63
16 482	Habitação Urbana	0,00	62.798,63	0,00	62.798,63
16 482 0039	PROGRAMA DE MELHORIA HABITACIONAL	0,00	62.798,63	0,00	62.798,63
16.482.0039.1023.0000	CONSTRUÇÃO E/OU RECUPERAÇÃO DE HABITAÇÕES URBANAS	0,00	62.798,63	0,00	62.798,63
17	Saneamento	0,00	672.086,76	522.285,25	1.194.372,01
17 511	Saneamento Básico Rural	0,00	274.740,74	0,00	274.740,74
17 511 0031	RECURSOS HIDRÍCOS E SANEAMENTO AMBIENTAL	0,00	274.740,74	0,00	274.740,74
17.511.0031.1024.0000	CONSTR. E/OU AMPL. DO SISTEMA DE ABASTEC. DAGUA	0,00	154.059,76	0,00	154.059,76
17.511.0031.1025.0000	CONSTR., RECUPERAÇÃO DE AÇUDES E BARRAGENS	0,00	66.162,38	0,00	66.162,38
17.511.0031.1026.0000	CONSTRUÇÃO DE POÇOS E CHAFARIZES	0,00	54.518,60	0,00	54.518,60

PREF. MUN. DE CABECEIRAS DO PIAUÍ

AV. FCO COSTA VELOSO, S/N - CNPJ:415222770001-61

Orçamento Programa - Exercício de 2021

Anexo 07

Página 6

**PROGRAMA DE TRABALHO DO GOVERNO
 DEMONSTRATIVO DE FUNÇÕES, SUBFUNÇÕES E PROGRAMAS
 POR PROJETOS, ATIVIDADES E OPERAÇÕES ESPECIAIS
 (Inc.II, § 2º, Art.2º)**

Código	Especificação	Operação Especial	Projetos	Atividades	Total
17	Saneamento	0,00	672.086,76	522.285,25	1.194.372,01
17	512 Saneamento Básico Urbano	0,00	397.346,02	522.285,25	919.631,27
17	512 0004 DESENVOLVIMENTO E EXPANSÃO URBANA	0,00	138.673,87	0,00	138.673,87
17.512.0004.1029.0000	CONSTRUÇÃO E/OU RECUP. DE CALÇAMENTO	0,00	138.673,87	0,00	138.673,87
17	512 0018 OBRAS DE SANEAMENTO E ABASTECIMENTO	0,00	0,00	400.000,00	400.000,00
17.512.0018.2129.0000	IMPLANTAÇÃO DE MELHORIAS SANITARIAS DOMICILIARES	0,00	0,00	400.000,00	400.000,00
17	512 0022 SERVIÇOS DE UTILIDADE PÚBLICA	0,00	50.000,00	0,00	50.000,00
17.512.0022.1046.0000	AQUISIÇÃO DE VEÍCULOS	0,00	50.000,00	0,00	50.000,00
17	512 0031 RECURSOS HIDRÍCOS E SANEAMENTO AMBIENTAL	0,00	208.672,15	122.285,25	330.957,40
17.512.0031.1015.0000	CONSTRUÇÃO DE FOSSAS SÉPTICAS	0,00	53.406,00	0,00	53.406,00
17.512.0031.1027.0000	CONSTRUÇÃO DE GALERIAS	0,00	40.200,02	0,00	40.200,02
17.512.0031.1028.0000	CONSTRUÇÃO E/OU RECUP. DE ATERRO SANITÁRIO	0,00	60.030,00	0,00	60.030,00
17.512.0031.1030.0000	CONSTRUÇÃO DE RESERVATÓRIO DE ÁGUA	0,00	55.036,13	0,00	55.036,13
17.512.0031.2070.0000	MANUTENÇÃO DO SISTEMA DE ABASTECIMENTO D'ÁGUA	0,00	0,00	122.285,25	122.285,25
18	Gestão Ambiental	0,00	776,25	116.251,55	117.027,80
18	122 Administração Geral	0,00	776,25	0,00	776,25
18	122 0023 BENS IMOVEIS	0,00	776,25	0,00	776,25
18.122.0023.1045.0000	AQUISIÇÃO DE IMOVEIS	0,00	776,25	0,00	776,25
18	541 Preservação e Conservação Ambiental	0,00	0,00	116.251,55	116.251,55
18	541 0033 PROTEÇÃO AO MEIO AMBIENTE	0,00	0,00	116.251,55	116.251,55
18.541.0033.2056.0000	PRESERVAÇÃO AMBIENTAL	0,00	0,00	116.251,55	116.251,55
20	Agricultura	0,00	183.515,00	211.536,41	395.051,41
20	122 Administração Geral	0,00	3.105,00	99.621,86	102.726,86
20	122 0001 GESTÃO POLÍTICA ADMINISTRATIVA	0,00	3.105,00	99.621,86	102.726,86
20.122.0001.1047.0000	AQUISIÇÃO DE IMOVEIS	0,00	3.105,00	0,00	3.105,00
20.122.0001.2018.0000	QUALIFICAÇÃO, TREIN., E CAP. DE RECURSOS HUMANOS	0,00	0,00	1.552,50	1.552,50
20.122.0001.2057.0000	MANUTENÇÃO DA SECRETARIA DE AGRICULTURA	0,00	0,00	98.069,36	98.069,36
20	605 Abastecimento	0,00	67.792,50	3.363,75	71.156,25
20	605 0006 PRODUÇÃO AGROPECUÁRIA SUSTENTÁVEL	0,00	67.792,50	3.363,75	71.156,25
20.605.0006.1032.0000	CONSTRUÇÃO E/OU RECUP. DE MERCADOS E MATADOUROS	0,00	67.792,50	0,00	67.792,50
20.605.0006.2066.0000	MANUTENÇÃO DE MERCADOS E FEIRAS	0,00	0,00	3.363,75	3.363,75
20	608 Promoção da Produção Agropecuária	0,00	106.407,50	20.524,05	126.931,55
20	608 0006 PRODUÇÃO AGROPECUÁRIA SUSTENTÁVEL	0,00	56.407,50	20.524,05	76.931,55
20.608.0006.1031.0000	AQUISIÇÃO DE TRATOR C/ IMPLEMENTOS	0,00	3.105,00	0,00	3.105,00
20.608.0006.1037.0000	CONSTR. E/OU REFORMA E EQUIP. DE CASA DE FARINHA	0,00	53.302,50	0,00	53.302,50
20.608.0006.2058.0000	PRODUÇÃO VEGETAL E ANIMAL	0,00	0,00	3.105,00	3.105,00
20.608.0006.2059.0000	AQUISIÇÃO E DISTRIBUIÇÃO DE SEMENTES E MUDAS	0,00	0,00	5.692,50	5.692,50
20.608.0006.2060.0000	INCENTIVO A PRODUÇÃO AGRÍCOLA	0,00	0,00	5.692,50	5.692,50
20.608.0006.2061.0000	APOIO E INCENTIVO A HORTIFRUTICULTURA	0,00	0,00	2.328,75	2.328,75
20.608.0006.2062.0000	INCENTIVO A PECUÁRIA	0,00	0,00	3.705,30	3.705,30



PREF. MUN. DE CABECEIRAS DO PIAUÍ
AV. FCO COSTA VELOSO, S/N - CNPJ:415222770001-61

Orçamento Programa - Exercício de 2021
Anexo 07
Página 7

**PROGRAMA DE TRABALHO DO GOVERNO
DEMONSTRATIVO DE FUNÇÕES, SUBFUNÇÕES E PROGRAMAS
POR PROJETOS, ATIVIDADES E OPERAÇÕES ESPECIAIS**
(Inc.II, § 2º, Art.2º)

Código	Especificação	Operação Especial	Projetos	Atividades	Total
20	Agricultura	0,00	183.515,00	211.536,41	395.051,41
20 608	Promoção da Produção Agropecuária	0,00	106.407,50	20.524,05	126.931,55
20 608 0026	PRODUÇÃO VEGETAL E ANIMAL	0,00	50.000,00	0,00	50.000,00
20.608.0026.1046.0000	AQUISICAO DE VEICULOS	0,00	50.000,00	0,00	50.000,00
20 609	Defesa Agropecuária	0,00	6.210,00	88.026,75	94.236,75
20 609 0001	GESTÃO POLÍTICA ADMINISTRATIVA	0,00	6.210,00	0,00	6.210,00
20.609.0001.1044.0000	AQUISICAO DE VEICULO AUTOMOTOR	0,00	6.210,00	0,00	6.210,00
20 609 0006	PRODUÇÃO AGROPECUÁRIA SUSTENTÁVEL	0,00	0,00	88.026,75	88.026,75
20.609.0006.2063.0000	PROGRAMA DE VACINAÇÃO ANIMAL	0,00	0,00	7.245,00	7.245,00
20.609.0006.2064.0000	APOIO A AGRICULTORES	0,00	0,00	12.937,50	12.937,50
20.609.0006.2065.0000	INCENTIVO A CAPRINOC., SUINOCULTURA E PSICULTURA	0,00	0,00	67.844,25	67.844,25
23	Comércio e Serviços	0,00	0,00	90.303,75	90.303,75
23 695	Turismo	0,00	0,00	90.303,75	90.303,75
23 695 0034	PROMOÇÃO DO TURISMO	0,00	0,00	90.303,75	90.303,75
23.695.0034.2079.0000	APOIO AO TURISMO	0,00	0,00	90.303,75	90.303,75
24	Comunicações	0,00	30.373,11	58.139,24	88.512,35
24 721	Comunicações Postais	0,00	0,00	58.139,24	58.139,24
24 721 0001	GESTÃO POLÍTICA ADMINISTRATIVA	0,00	0,00	58.139,24	58.139,24
24.721.0001.2014.0000	MANUTENÇÃO DOS SERVIÇOS POSTAIS	0,00	0,00	58.139,24	58.139,24
24 722	Telecomunicações	0,00	30.373,11	0,00	30.373,11
24 722 0004	DESENVOLVIMENTO E EXPANSÃO URBANA	0,00	30.373,11	0,00	30.373,11
24.722.0004.1033.0000	CONSTRUÇÃO DO SISTEMA DE TELEFONIA RURAL	0,00	30.373,11	0,00	30.373,11
25	Energia	0,00	149.216,99	82.556,25	231.773,24
25 752	Energia Elétrica	0,00	149.216,99	82.556,25	231.773,24
25 752 0004	DESENVOLVIMENTO E EXPANSÃO URBANA	0,00	149.216,99	82.556,25	231.773,24
25.752.0004.1034.0000	AMPLIAÇÃO DA REDE DE ILUMINAÇÃO PÚBLICA	0,00	149.216,99	0,00	149.216,99
25.752.0004.2072.0000	ENCARGOS COM A ILUMINAÇÃO PÚBLICA	0,00	0,00	82.556,25	82.556,25
26	Transporte	0,00	131.909,72	46.316,25	178.225,97
26 782	Transporte Rodoviário	0,00	131.909,72	46.316,25	178.225,97
26 782 0028	MALHA VIÁRIA	0,00	131.909,72	46.316,25	178.225,97
26.782.0028.1035.0000	CONSTRUÇÃO RECUP. DE ESTRADAS, PONTES E PAS.MOLHADAS	0,00	131.909,72	0,00	131.909,72
26.782.0028.2073.0000	MANUTENÇÃO DE ESTRADAS	0,00	0,00	46.316,25	46.316,25

**PREF. MUN. DE CABECEIRAS DO PIAUÍ**

AV. FCO COSTA VELOSO, S/N - CNPJ:41522770001-61

Orçamento Programa - Exercício de 2021
Anexo 07
Página 8
**PROGRAMA DE TRABALHO DO GOVERNO
 DEMONSTRATIVO DE FUNÇÕES, SUBFUNÇÕES E PROGRAMAS
 POR PROJETOS, ATIVIDADES E OPERAÇÕES ESPECIAIS**
 (Inc.II, § 2º, Art.2º)

Código	Especificação	Operação Especial	Projetos	Atividades	Total
27	Desporto e Lazer	0,00	240.542,24	142.710,98	383.253,22
27	812 Desporto Comunitário	0,00	240.542,24	88.890,98	329.433,22
27	812 0004 DESENVOLVIMENTO E EXPANSÃO URBANA	0,00	240.542,24	0,00	240.542,24
27.812.0004.1009.0000	CONSTR. E/OU RECUP. DE QUADRAS DE ESPORTES	0,00	104.397,35	0,00	104.397,35
27.812.0004.1010.0000	CONSTRUÇÃO E RECUPERAÇÃO DE CAMPOS DE FUTEBOL	0,00	1.242,00	0,00	1.242,00
27.812.0004.1011.0000	CONSTRUÇÃO E/OU RECUP. DE GINASIO POLIESPORTIVO	0,00	65.786,13	0,00	65.786,13
27.812.0004.1063.0000	CONSTRUÇÃO E OU/RECUP. DE QUADRAS DE ESPORTES	0,00	69.116,76	0,00	69.116,76
27	812 0008 FOMENTO DO SETOR ESPORTIVO	0,00	0,00	88.890,98	88.890,98
27.812.0008.2031.0000	MANUTENÇÃO DO DESPORTO AMADOR	0,00	0,00	23.612,49	23.612,49
27.812.0008.2126.0000	MANUTENÇÃO . DO DEPTO DE ESPORTE E LAZER	0,00	0,00	65.278,49	65.278,49
27	813 Lazer	0,00	0,00	53.820,00	53.820,00
27	813 0008 FOMENTO DO SETOR ESPORTIVO	0,00	0,00	53.820,00	53.820,00
27.813.0008.2082.0000	MANUTENCAO DAS ATIVIDADES DE LAZER	0,00	0,00	53.820,00	53.820,00
28	Encargos Especiais	143.005,05	0,00	19.374,30	162.379,35
28	843 Serviço da Dívida Interna	101.605,05	0,00	19.374,30	120.979,35
28	843 0001 GESTÃO POLÍTICA ADMINISTRATIVA	0,00	0,00	2.587,50	2.587,50
28.843.0001.2010.0000	MANUTENÇÃO DOS ENC. DA SECRETARIA DE FINANÇAS	0,00	0,00	2.587,50	2.587,50
28	843 0002 ADMINISTRAÇÃO LEGISLATIVA	0,00	0,00	16.786,80	16.786,80
28.843.0002.2001.0000	MANUTENCAO DOS ENCARGOS DA CAMARA MUNICIPAL	0,00	0,00	16.786,80	16.786,80
28	843 0013 OPERAÇÃO E ENCARGOS ESPECIAIS	101.605,05	0,00	0,00	101.605,05
28.843.0013.0001.0000	Encargos com o Parcelamento de Dívida Interna	101.605,05	0,00	0,00	101.605,05
28	846 Outros Encargos Especiais	41.400,00	0,00	0,00	41.400,00
28	846 0001 GESTÃO POLÍTICA ADMINISTRATIVA	41.400,00	0,00	0,00	41.400,00
28.846.0001.0002.0000	Encargos com o PASEP	41.400,00	0,00	0,00	41.400,00
99	Reserva de Contingência	93.150,00	0,00	0,00	93.150,00
99	999 Reserva de Contingência	93.150,00	0,00	0,00	93.150,00
99	999 9999 RESERVA DE CONTIGENCIA	93.150,00	0,00	0,00	93.150,00
99.999.9999.9999.0000	RESERVA DE CONTIGENCIA	93.150,00	0,00	0,00	93.150,00

PREF. MUN. DE CABECEIRAS DO PIAUÍ

AV. FCO COSTA VELOSO, S/N - CNPJ:41522770001-61

Orçamento Programa - Exercício de 2021
Anexo 07
Página 9
**PROGRAMA DE TRABALHO DO GOVERNO
 DEMONSTRATIVO DE FUNÇÕES, SUBFUNÇÕES E PROGRAMAS
 POR PROJETOS, ATIVIDADES E OPERAÇÕES ESPECIAIS**
 (Inc.II, § 2º, Art.2º)

Código	Especificação	Operação Especial	Projetos	Atividades	Total
TOTAL		236.155,05	3.564.040,55	32.965.082,40	36.765.278,00



 JOSÉ JOAQUIM DE SOUSA CARVALHO
 Prefeito
 JOSÉ JOAQUIM DE SOUSA CARVALHO
 PREFEITO MUNICIPAL
 273.764.273-68



 LEONARDO SOUSA ALVARENGA
 SEC. DE ADMINIST. E FINANÇAS
 005.909.213-04



 CONPLAN
 CONTADOR
 726.743.503-34

PREF. MUN. DE CABECEIRAS DO PIAUÍ

AV. FCO COSTA VELOSO, S/N - CNPJ:415222770001-61

Orçamento Programa - Exercício de 2021
Anexo 08
Página 1

**DESPESA POR FUNÇÃO, SUBFUNÇÃO E PROGRAMAS
CONFORME O VÍNCULO COM OS RECURSOS**

(Inc.II, § 2º, Art.2º)

Código	Especificação	Ordinário	Vinculado	Adm. Indireta	Total
01	Legislativa	744.296,88			744.296,88
01 031	Ação Legislativa	744.296,88			744.296,88
01 031 0002	ADMINISTRAÇÃO LEGISLATIVA	744.296,88			744.296,88
04	Administração	1.928.692,53			1.928.692,53
04 121	Planejamento e Orçamento	62.500,00			62.500,00
04 121 0020	INFRA -ESTRUTURA URBANA/RURAL	62.500,00			62.500,00
04 122	Administração Geral	1.475.071,75			1.475.071,75
04 122 0001	GESTÃO POLÍTICA ADMINISTRATIVA	1.103.021,53			1.103.021,53
04 122 0003	MODERNIZAÇÃO GOVERNAMENTAL	29.394,00			29.394,00
04 122 0004	DESENVOLVIMENTO E EXPANSÃO URBANA	301.256,22			301.256,22
04 122 0023	BENS IMOVEIS	41.400,00			41.400,00
04 123	Administração Financeira	184.790,25			184.790,25
04 123 0001	GESTÃO POLÍTICA ADMINISTRATIVA	184.790,25			184.790,25
04 124	Controle Interno	105.806,15			105.806,15
04 124 0001	GESTÃO POLÍTICA ADMINISTRATIVA	105.806,15			105.806,15
04 131	Comunicação Social	100.524,38			100.524,38
04 131 0001	GESTÃO POLÍTICA ADMINISTRATIVA	100.524,38			100.524,38
08	Assistência Social	251.083,76		1.303.347,60	1.554.431,36
08 241	Assistência ao Idoso			3.363,75	3.363,75
08 241 0011	PROTEÇÃO SOCIAL BÁSICA			3.363,75	3.363,75
08 244	Assistência Comunitária	251.083,76		1.299.983,85	1.551.067,61
08 244 0001	GESTÃO POLÍTICA ADMINISTRATIVA			1.293,75	1.293,75
08 244 0003	MODERNIZAÇÃO GOVERNAMENTAL	33.120,00			33.120,00
08 244 0004	DESENVOLVIMENTO E EXPANSÃO URBANA			1.293,75	1.293,75
08 244 0011	PROTEÇÃO SOCIAL BÁSICA	217.963,76		1.185.798,85	1.403.762,61
08 244 0021	SERVIÇOS FUNERARIOS			24.657,50	24.657,50
08 244 0040	PROGRAMA CRIANÇA FELIZ			86.940,00	86.940,00
10	Saúde	4.038.076,46			4.038.076,46
10 122	Administração Geral	119.025,00			119.025,00
10 122 0004	DESENVOLVIMENTO E EXPANSÃO URBANA	108.675,00			108.675,00
10 122 0011	PROTEÇÃO SOCIAL BÁSICA	10.350,00			10.350,00
10 301	Atenção Básica	3.654.188,78			3.654.188,78
10 301 0004	DESENVOLVIMENTO E EXPANSÃO URBANA	116.165,00			116.165,00
10 301 0030	SAÚDE E ATENÇÃO BÁSICA	3.538.023,78			3.538.023,78
10 305	Vigilância Epidemiológica	203.237,74			203.237,74
10 305 0007	VIGILÂNCIA EM SAÚDE	47.869,74			47.869,74
10 305 0030	SAÚDE E ATENÇÃO BÁSICA	155.368,00			155.368,00
10 512	Saneamento Básico Urbano	61.624,94			61.624,94
10 512 0019	AÇÕES DE MANUT.DE SAÚDE DAS COMUNIDADES .CARENTES	61.624,94			61.624,94
11	Trabalho	34.510,01			34.510,01
11 334	Fomento ao Trabalho	34.510,01			34.510,01
11 334 0004	DESENVOLVIMENTO E EXPANSÃO URBANA	34.510,01			34.510,01
12	Educação	19.243.856,59		5.255.000,00	24.498.856,59
12 361	Ensino Fundamental	18.304.705,97		4.565.238,98	22.869.944,95
12 361 0004	DESENVOLVIMENTO E EXPANSÃO URBANA	172.946,22		12.292,38	185.238,60



PREF. MUN. DE CABECEIRAS DO PIAUÍ
 AV. FCO COSTA VELOSO, S/N - CNPJ:415222770001-61

Orçamento Programa - Exercício de 2021
 Anexo 08
 Página 2

**DESPESA POR FUNÇÃO, SUBFUNÇÃO E PROGRAMAS
 CONFORME O VÍNCULO COM OS RECURSOS**
 (Inc.II, § 2º, Art.2º)

Código	Especificação	Ordinário	Vinculado	Adm. Indireta	Total
12 361 0023	BENS IMOVEIS	110.350,00			110.350,00
12 361 0031	RECURSOS HIDRÍCOS E SANEAMENTO AMBIENTAL	313.667,50			313.667,50
12 361 0036	MELHORIA E DESENVOLVIMENTO DO ENSINO BÁSICO	17.707.742,25		4.552.946,60	22.260.688,85
12 362	Ensino Médio	369.905,92			369.905,92
12 362 0003	MODERNIZAÇÃO GOVERNAMENTAL	73.367,50			73.367,50
12 362 0036	MELHORIA E DESENVOLVIMENTO DO ENSINO BÁSICO	296.538,42			296.538,42
12 364	Ensino Superior	30.258,75			30.258,75
12 364 0036	MELHORIA E DESENVOLVIMENTO DO ENSINO BÁSICO	30.258,75			30.258,75
12 365	Educação Infantil	251.657,50		689.761,02	941.418,52
12 365 0036	MELHORIA E DESENVOLVIMENTO DO ENSINO BÁSICO	251.657,50		689.761,02	941.418,52
12 366	Educação de Jovens e Adultos	287.328,45			287.328,45
12 366 0036	MELHORIA E DESENVOLVIMENTO DO ENSINO BÁSICO	287.328,45			287.328,45
13	Cultura	57.985,55			57.985,55
13 392	Difusão Cultural	57.985,55			57.985,55
13 392 0004	DESENVOLVIMENTO E EXPANSÃO URBANA	2.484,00			2.484,00
13 392 0005	INCENTIVO À CULTURA	55.501,55			55.501,55
15	Urbanismo	547.690,41			547.690,41
15 451	Infra-Estrutura Urbana	126.477,00			126.477,00
15 451 0004	DESENVOLVIMENTO E EXPANSÃO URBANA	126.477,00			126.477,00
15 452	Serviços Urbanos	421.213,41			421.213,41
15 452 0001	GESTÃO POLÍTICA ADMINISTRATIVA	224.547,03			224.547,03
15 452 0004	DESENVOLVIMENTO E EXPANSÃO URBANA	176.406,25			176.406,25
15 452 0021	SERVIÇOS FUNERARIOS	20.260,13			20.260,13
16	Habitação	426.689,11			426.689,11
16 122	Administração Geral	316.616,85			316.616,85
16 122 0001	GESTÃO POLÍTICA ADMINISTRATIVA	316.616,85			316.616,85
16 481	Habitação Rural	47.273,63			47.273,63
16 481 0039	PROGRAMA DE MELHORIA HABITACIONAL	47.273,63			47.273,63
16 482	Habitação Urbana	62.798,63			62.798,63
16 482 0039	PROGRAMA DE MELHORIA HABITACIONAL	62.798,63			62.798,63
17	Saneamento	1.194.372,01			1.194.372,01
17 511	Saneamento Básico Rural	274.740,74			274.740,74
17 511 0031	RECURSOS HIDRÍCOS E SANEAMENTO AMBIENTAL	274.740,74			274.740,74
17 512	Saneamento Básico Urbano	919.631,27			919.631,27
17 512 0004	DESENVOLVIMENTO E EXPANSÃO URBANA	138.673,87			138.673,87
17 512 0018	OBRAS DE SANEAMENTO E ABASTECIMENTO	400.000,00			400.000,00
17 512 0022	SERVIÇOS DE UTILIDADE PÚBLICA	50.000,00			50.000,00
17 512 0031	RECURSOS HIDRÍCOS E SANEAMENTO AMBIENTAL	330.957,40			330.957,40
18	Gestão Ambiental	117.027,80			117.027,80
18 122	Administração Geral	776,25			776,25
18 122 0023	BENS IMOVEIS	776,25			776,25
18 541	Preservação e Conservação Ambiental	116.251,55			116.251,55
18 541 0033	PROTEÇÃO AO MEIO AMBIENTE	116.251,55			116.251,55

PREF. MUN. DE CABECEIRAS DO PIAUÍ

AV. FCO COSTA VELOSO, S/N - CNPJ:415222770001-61

Orçamento Programa - Exercício de 2021

Anexo 08

Página 3

**DESPESA POR FUNÇÃO, SUBFUNÇÃO E PROGRAMAS
CONFORME O VÍNCULO COM OS RECURSOS**

(Inc.II, § 2º, Art.2º)

Código	Especificação	Ordinário	Vinculado	Adm. Indireta	Total
20	Agricultura	391.946,41		3.105,00	395.051,41
20 122	Administração Geral	99.621,86		3.105,00	102.726,86
20 122 0001	GESTÃO POLÍTICA ADMINISTRATIVA	99.621,86		3.105,00	102.726,86
20 605	Abastecimento	71.156,25			71.156,25
20 605 0006	PRODUÇÃO AGROPECUÁRIA SUSTENTÁVEL	71.156,25			71.156,25
20 608	Promoção da Produção Agropecuária	126.931,55			126.931,55
20 608 0006	PRODUÇÃO AGROPECUÁRIA SUSTENTÁVEL	76.931,55			76.931,55
20 608 0026	PRODUÇÃO VEGETAL E ANIMAL	50.000,00			50.000,00
20 609	Defesa Agropecuária	94.236,75			94.236,75
20 609 0001	GESTÃO POLÍTICA ADMINISTRATIVA	6.210,00			6.210,00
20 609 0006	PRODUÇÃO AGROPECUÁRIA SUSTENTÁVEL	88.026,75			88.026,75
23	Comércio e Serviços	90.303,75			90.303,75
23 695	Turismo	90.303,75			90.303,75
23 695 0034	PROMOÇÃO DO TURISMO	90.303,75			90.303,75
24	Comunicações	88.512,35			88.512,35
24 721	Comunicações Postais	58.139,24			58.139,24
24 721 0001	GESTÃO POLÍTICA ADMINISTRATIVA	58.139,24			58.139,24
24 722	Telecomunicações	30.373,11			30.373,11
24 722 0004	DESENVOLVIMENTO E EXPANSÃO URBANA	30.373,11			30.373,11
25	Energia	231.773,24			231.773,24
25 752	Energia Elétrica	231.773,24			231.773,24
25 752 0004	DESENVOLVIMENTO E EXPANSÃO URBANA	231.773,24			231.773,24
26	Transporte	178.225,97			178.225,97
26 782	Transporte Rodoviário	178.225,97			178.225,97
26 782 0028	MALHA VIÁRIA	178.225,97			178.225,97
27	Desporto e Lazer	383.253,22			383.253,22
27 812	Desporto Comunitário	329.433,22			329.433,22
27 812 0004	DESENVOLVIMENTO E EXPANSÃO URBANA	240.542,24			240.542,24
27 812 0008	FOMENTO DO SETOR ESPORTIVO	88.890,98			88.890,98
27 813	Lazer	53.820,00			53.820,00
27 813 0008	FOMENTO DO SETOR ESPORTIVO	53.820,00			53.820,00
28	Encargos Especiais	162.379,35			162.379,35
28 843	Serviço da Dívida Interna	120.979,35			120.979,35
28 843 0001	GESTÃO POLÍTICA ADMINISTRATIVA	2.587,50			2.587,50
28 843 0002	ADMINISTRAÇÃO LEGISLATIVA	16.786,80			16.786,80
28 843 0013	OPERAÇÃO E ENCARGOS ESPECIAIS	101.605,05			101.605,05
28 846	Outros Encargos Especiais	41.400,00			41.400,00
28 846 0001	GESTÃO POLÍTICA ADMINISTRATIVA	41.400,00			41.400,00
99	Reserva de Contingência	93.150,00			93.150,00
99 999	Reserva de Contingência	93.150,00			93.150,00
99 999 9999	RESERVA DE CONTIGENCIA	93.150,00			93.150,00

**PREF. MUN. DE CABECEIRAS DO PIAUÍ**

AV. FCO COSTA VELOSO, S/N - CNPJ:415222770001-61

Orçamento Programa - Exercício de 2021

Anexo 08

Página 4

**DESPESA POR FUNÇÃO, SUBFUNÇÃO E PROGRAMAS
CONFORME O VÍNCULO COM OS RECURSOS**

(Inc.II, § 2º, Art.2º)

Código	Especificação	Ordinário	Vinculado	Adm. Indireta	Total
TOTAL		30.203.825,40		6.561.452,60	36.765.278,00

 JOSÉ JOAQUIM DE SOUSA CARVALHO
 Prefeito
 JOSÉ JOAQUIM DE SOUSA CARVALHO
 PREFEITO MUNICIPAL
 273.764.273-68

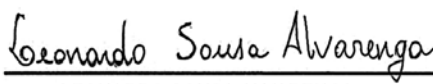
 LEONARDO SOUSA ALVARENGA
 SEC. DE ADMINIST. E FINANÇAS
 005.909.213-04

 CONTADOR
 726.743.503-34

PREF. MUN. DE CABECEIRAS DO PIAUÍ

AV. FCO COSTA VELOSO, S/N - CNPJ:415222770001-61

Orçamento Programa - Exercício de 2021

Anexo 09

Página 1

DEMONSTRATIVO DAS DESPESAS POR ORGÃO E FUNÇÕES DE GOVERNO

(Inc.II, § 2º, Art.2º)

ORGÃO			Valor
01 01	CÂMARA MUNICIPAL		
Função	01	Legislativa	744.296,88
Função	28	Encargos Especiais	32.486,85
02 01	GABINETE DO PREFEITO		
Função	04	Administração	39.759,39
02 02	SECRETARIA MUNICIPAL DE ADMINISTRAÇÃO -SEMAD		
Função	04	Administração	1.062.038,88
Função	24	Comunicações	58.139,24
02 03	SECRETARIA MUNICIPAL DE FINANÇAS-SEMFIN		
Função	04	Administração	184.790,25
Função	28	Encargos Especiais	129.892,50
02 04	CONTROLADORIA GERAL DO MUNICÍPIO-CONGE		
Função	04	Administração	124.177,40
02 05	SECRETARIA MUN. DE PLANEJAMENTO E GESTÃO-SEMP LANG		
Função	04	Administração	188.900,09
02 06	SECRETARIA MUNICIPAL DE SAÚDE-SEMS		
Função	10	Saúde	995.225,58
02 07	SECRETARIA MUNICIPAL DE EDUCAÇÃO E CULTURA		
Função	12	Educação	24.498.856,59
Função	13	Cultura	57.985,55
Função	27	Desporto e Lazer	183.071,84
02 09	SECRETARIA MUN.DE ASSISTENCIA SOCIAL-SEMAS		
Função	08	Assistência Social	251.083,76
02 10	SECRETARIA MUN.DA JUVENT. ESPOR. E TURISMO		
Função	23	Comércio e Serviços	90.303,75
Função	27	Desporto e Lazer	200.181,38
02 11	SECRETARIA MUNICIPAL DE COMUNICAÇÃO SOCIAL-SEMCS		
Função	04	Administração	100.524,38

**PREF. MUN. DE CABECEIRAS DO PIAUI**

AV. FCO COSTA VELOSO, S/N - CNPJ:415222770001-61

Orçamento Programa - Exercício de 2021

Anexo 09

Página 2

DEMONSTRATIVO DAS DESPESAS POR ORGÃO E FUNÇÕES DE GOVERNO

(Inc.II, § 2º, Art.2º)

ORGÃO			Valor
02 12	SECRET. MUN. DE DES.RURAL E MEIO AMBIENTE		
Função	04	Administração	43.133,63
Função	18	Gestão Ambiental	117.027,80
Função	20	Agricultura	321.048,91
02 13	SECRETARIA MUNICIPAL DE HABITAÇÃO - SEMHAB		
Função	16	Habitação	426.689,11
02 14	FUNDO MUNICIPAL DE SAUDE		
Função	10	Saúde	3.042.850,88
02 15	FUNDO MUNICIPAL DE ASSISTENCIA SOCIAL		
Função	08	Assistência Social	1.303.347,60
Função	20	Agricultura	3.105,00
02 16	SEC. MUN. DE OBRAS E SERV. PUBLICOS-SEMOSP		
Função	04	Administração	185.368,51
Função	11	Trabalho	34.510,01
Função	15	Urbanismo	547.690,41
Função	17	Saneamento	1.194.372,01
Função	20	Agricultura	70.897,50
Função	24	Comunicações	30.373,11
Função	25	Energia	231.773,24
Função	26	Transporte	178.225,97
90 99	RESERVA DE CONTIGENCIA		
Função	99	Reserva de Contingência	93.150,00
TOTAL GERAL			36.765.278,00

RESUMO DO TOTAL ORÇADO POR ORGÃO

01 01	CÂMARA MUNICIPAL	776.783,73
02 01	GABINETE DO PREFEITO	39.759,39
02 02	SECRETARIA MUNICIPAL DE ADMINISTRAÇÃO -SEMAD	1.120.178,12
02 03	SECRETARIA MUNICIPAL DE FINANÇAS-SEMFN	314.682,75
02 04	CONTROLADORIA GERAL DO MUNICIPIO-CONGE	124.177,40
02 05	SECRETARIA MUN. DE PLANEJAMENTO E GESTÃO-SEMPLANG	188.900,09
02 06	SECRETARIA MUNICIPAL DE SAÚDE-SEMS	995.225,58
02 07	SECRETARIA MUNICIPAL DE EDUCAÇÃO E CULTURA	24.739.913,98
02 09	SECRETARIA MUN.DE ASSISTENCIA SOCIAL-SEMAS	251.083,76
02 10	SECRETARIA MUN.DA JUVENT. ESPOR. E TURISMO	290.485,13



PREF. MUN. DE CABECEIRAS DO PIAUÍ

AV. FCO COSTA VELOSO, S/N - CNPJ:415222770001-61

Orçamento Programa - Exercício de 2021

Anexo 09

Página 3

DEMONSTRATIVO DAS DESPESAS POR ORGÃO E FUNÇÕES DE GOVERNO

(Inc.II, § 2º, Art.2º)

02 11	SECRETARIA MUNICIPAL DE COMUNICAÇÃO SOCIAL-SEMCS	100.524,38
02 12	SECRET. MUN. DE DES.RURAL E MEIO AMBIENTE	481.210,34
02 13	SECRETARIA MUNICIPAL DE HABITAÇÃO - SEMHAB	426.689,11
02 14	FUNDO MUNICIPAL DE SAUDE	3.042.850,88
02 15	FUNDO MUNICIPAL DE ASSISTENCIA SOCIAL	1.306.452,60
02 16	SEC. MUN. DE OBRAS E SERV. PUBLICOS-SEMOSP	2.473.210,76
90 99	RESERVA DE CONTIGENCIA	93.150,00
TOTAL		36.765.278,00

RESUMO DO TOTAL ORÇADO POR FUNÇÃO

01	Legislativa	744.296,88
04	Administração	1.928.692,53
08	Assistência Social	1.554.431,36
10	Saúde	4.038.076,46
11	Trabalho	34.510,01
12	Educação	24.498.856,59
13	Cultura	57.985,55
15	Urbanismo	547.690,41
16	Habitação	426.689,11
17	Saneamento	1.194.372,01
18	Gestão Ambiental	117.027,80
20	Agricultura	395.051,41
23	Comércio e Serviços	90.303,75
24	Comunicações	88.512,35
25	Energia	231.773,24
26	Transporte	178.225,97
27	Desporto e Lazer	383.253,22
28	Encargos Especiais	162.379,35
99	Reserva de Contingência	93.150,00
TOTAL		36.765.278,00

JOSE JOAQUIM DE SOUSA CARVALHO
Prefeito
JOSE JOAQUIM DE SOUSA CARVALHO
PREFEITO MUNICIPAL
273.764.273-68

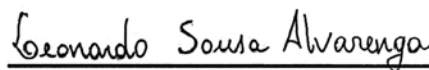
LEONARDO SOUSA ALVARENGA
SEC. DE ADMINIST. E FINANÇAS
005.909.213-04

CONTADOR
726.743.503-34

**PREF. MUN. DE CABECEIRAS DO PIAUI**

AV. FCO COSTA VELOSO, S/N - CNPJ:415222770001-61

Orçamento Programa - Exercício de 2021

Anexo 10

ORÇAMENTO DOS FUNDOS ESPECIAIS

Página 1

(Inc. I, § 2º, Art.2º)

1 FUNDEB-FUNDO DE MANUTENÇÃO DESENVOLVIMENTO DA EDUCAÇÃO BÁSICA

RECEITA

Classif.	Discriminação	Valor R\$
		0,00
	Recursos Próprios do Município	5.255.000,00
	TOTAL	5.255.000,00

PLANO DE APLICACAO

Classif.	Discriminação	Valor R\$
12.361.0036.2023.000	MANUT. DOS ENCARGOS ADMINIST. - FUNDEB 40%	1.674.935,49
12.361.0004.1049.000	CONSTR.AMPL.RECUP. DE UNIDADES ESCOLARES - 40%	10.222,38
12.361.0004.1063.000	CONSTRUÇÃO E OU/RECUP. DE QUADRAS DE ESPORTES	2.070,00
12.361.0036.2022.000	MANUT.DESENV.ENSINO FUND.MAGISTÉRIO - FUNDEB /60%	2.771.584,86
12.365.0036.2077.000	MANUTENÇÃO DOS ENC. DA EDUC. INFANTIL 60%	605.846,61
12.361.0036.2116.000	QUALIFICAÇÃO TREIN. E CAP. DE PROFESSORES 60%	105.350,00
12.361.0036.2117.000	QUALIFICAÇÃO TREIN. E CAP. DE SERVIDORES 40%	1.076,25
12.365.0036.2029.000	MANUTENÇÃO DOS ENC. EDUCAÇÃO INFANTIL -FUNDEB 40%	83.914,41
	TOTAL	5.255.000,00



PREF. MUN. DE CABECEIRAS DO PIAUI
 AV. FCO COSTA VELOSO, S/N - CNPJ:41522770001-61
 Orçamento Programa - Exercício de 2021
ORÇAMENTO DOS FUNDOS ESPECIAIS
 (Inc. I, § 2º, Art.2º)

Anexo 10

Página 2

2 FMS-FUNDO MUNICIPAL DE SAUDE

RECEITA

Classif.	Discriminação	Valor R\$
1718.03.9.	TRANSF.DO SUS – OUT.PROGR.FINANC.FUNDO/FUNDO- PRINCIPAL	100.000,00
	Recursos Próprios do Município	3.812.201,46
	TOTAL	3.912.201,46

PLANO DE APLICACAO

Classif.	Discriminação	Valor R\$
10.301.0030.2037.000	PROGRAMA SAÚDE DA FAMÍLIA	245.909,11
10.301.0030.2036.000	PROGRAMA DE AÇÕES BÁSICAS DE SAÚDE	436.190,85
10.301.0030.2035.000	PROGRAMA FARMÁCIA BÁSICA	97.290,00
10.301.0030.2034.000	PROGRAMA DOS AGENTES COMUNITÁRIOS DE SAÚDE	191.966,50
10.301.0030.2038.000	VIGILANCIA SANITÁRIA	139.326,53
10.301.0030.2033.000	ENCARGOS COM O FUNDO MUNICIPAL DE SAÚDE	749.260,47
10.301.0030.2032.000	MANUTENÇÃO DA SECRETARIA MUNICIPAL DE SAÚDE	895.981,96
10.301.0030.1041.000	AQUISICAO DE VEICULO AUTOMOTOR	135.468,62
10.301.0004.1012.000	CONSTR.AMPL., RECUPERAÇÃO DE UNIDADES DE SAÚDE	116.165,00
10.301.0030.2102.000	CAMPANHA DE VACINAÇÃO ANT-RABICA	35.190,00
10.301.0030.2039.000	INCETIVO A SAÚDE BUCAL	164.197,24
10.301.0030.2098.000	CAMPANHA DE VACINAÇÃO CONTRA POLIMIÉLITE	58.995,00
10.301.0030.2099.000	MANUTENÇÃO DO CONTROLE DA ASMA E RENITE	111.262,50
10.301.0030.2100.000	TFVS-MANUTENÇÃO DO TETO FINANC. EM VIGILANCIA EM SAUDE	132.480,00
10.301.0030.2101.000	MANUTENÇÃO DOS MEDICAMENTOS P/HIPERTENSAO E DIABETES	18.630,00
10.305.0007.2042.000	CAMPANHA DE VACINAÇÃO	47.869,74
10.305.0030.2018.000	QUALIFICACAO, TREIN., E CAP. DE RECURSOS HUMANOS	40.365,00
10.305.0030.2040.000	VIGILANCIA EPIDEMIOLOGICA	115.003,00
10.512.0019.1015.000	CONSTRUÇÃO DE FOSSAS SÉPTICAS	61.624,94
10.122.0004.1058.000	CONSTR.AMPL. E/OU REFORMA DA SEC. DE SAUDE	108.675,00
10.122.0011.2036.000	PROGRAMA DE AÇÕES BÁSICAS DE SAÚDE	10.350,00
	TOTAL	3.912.201,46

**PREF. MUN. DE CABECEIRAS DO PIAUÍ**

AV. FCO COSTA VELOSO, S/N - CNPJ:415222770001-61

Orçamento Programa - Exercício de 2021

Anexo 10

ORÇAMENTO DOS FUNDOS ESPECIAIS

Página 3

(Inc. I, § 2º, Art.2º)

3 FMAS-FUNDO MUNICIPAL DE ASSISTENCIA SOCIAL**RECEITA**

Classif.	Discriminação	Valor R\$
		0,00
	Recursos Próprios do Município	598.506,01
	TOTAL	598.506,01

PLANO DE APLICACAO

Classif.	Discriminação	Valor R\$
08.244.0011.2045.000	PROGRAMA TERCEIRA IDADE ATIVA	517,50
08.244.0011.2050.000	MANUTENÇÃO DE CRECHES	1.811,25
08.244.0011.2049.000	PROGRAMA DE APOIO A CRIANÇA E AO ADOLESCENTE	3.189,87
08.244.0011.2048.000	ENCARGOS COM PESSOAS CARENTES	2.846,25
08.244.0011.2047.000	PROGRAMA DE MELH. DE HABITAÇÕES URBANAS E RURAIS	983,25
08.244.0011.2046.000	MANUTENÇÃO DO FUNDO DE ASSISTENCIA SOCIAL	197.904,07
08.244.0011.2052.000	QUALIFICACAO TREIN. E CAP. DE REC. HUMANOS	1.035,00
08.244.0011.2044.000	MANUT. DOS ENC. DA SECRETARIA DE ASSIST. SOCIAL	217.963,76
08.244.0004.1016.000	CONSTRUÇÃO E RECUPERAÇÃO DE CRECHE	258,75
08.244.0001.1046.000	AQUISICAO DE VEICULOS	258,75
08.241.0011.2045.000	PROGRAMA TERCEIRA IDADE ATIVA	1.293,75
08.244.0011.2054.000	PROGRAMA DE ERRADICAÇÃO DO TRABALHO INFANTIL	5.072,54
08.244.0011.2119.000	PROTEÇÃO SOCIAL BASICA - PAB FIXO	24.322,50
08.244.0011.2092.000	IMPLEM.PROG.COMPLEMENTARES AO PBF NAS AREAS DE:	5.706,99
08.244.0011.2111.000	ASSISTENCIA EMERGENCIAL AO CIDADÃO	1.293,75
08.244.0011.2110.000	PROGRAMA DE ASSISTENCIA A PESSOA COM DEFICIENCIA	2.199,38
08.244.0011.2108.000	MANUTENÇÃO DO CONSELHO TUTELAR	15.358,36
08.244.0011.2107.000	PROGRAMA DE GERAÇÃO DE EMPREGO E RENDA	776,25
08.244.0011.2093.000	ATEND. AS DEMANDAS RELAC. A FISCALIZAÇÃO DO PBF	258,75
08.244.0011.2053.000	PROGRAMA DE ASSISTENCIA A GESTANTE	776,25
08.244.0011.2091.000	CADAST.DE N.FAM.,ATUALIZ.E REV.DOS DADOS CONT.NO CAD.UNICO	258,75
08.244.0011.2090.000	ACOMPANHAMENTO DAS FAMILIAS BENEFICIADAS	1.811,25
08.244.0011.2089.000	GESTÃO DO BOLSA FAMILIA	107.640,00
08.244.0011.2088.000	GESTÃO DE CONDICIONALIDADES	2.899,04
08.244.0021.2068.000	MANUTENÇÃO DOS SERVIÇOS FUNERÁRIOS	2.070,00
	TOTAL	598.506,01

 JOSE JOAQUIM DE SOUSA CARVALHO
 Prefeito

 JOSE JOAQUIM DE SOUSA CARVALHO
 PREFEITO MUNICIPAL
 273.764.273-68

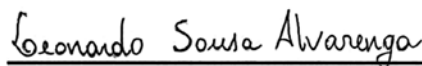
 Leonardo Sousa Alvarenga

 LEONARDO SOUSA ALVARENGA
 SEC. DE ADMINIST. E FINANÇAS
 005.909.213-04



 CONTADOR
 726.743.503-34

PREF. MUN. DE CABECEIRAS DO PIAUÍ
AV. FCO COSTA VELOSO, S/N - CNPJ:415222770001-61

Quadro 15

Orçamento Programa - Exercício de 2021

Página 1

RECEITA E DESPESA DA ADMINISTRAÇÃO INDIRETA

ENTIDADE: 2 FUNDEB CABECEIRAS DO PIAUÍ

RECEITA

Código	Discriminação	Valor \$
1758.01.1.1	TRANSFERÊNCIAS DE RECURSOS DO FUNDEB - PRINCIPA	5.091.000,00
1718.09.1.1	TRANSF.COMPLEMENTAÇÃO DA UNIÃO AO FUNDEB- PRIN	124.000,00
1321.00.1.1	REMUNERAÇÃO DE DEPÓSITOS BANCÁRIOS - PRINCIPAL	20.000,00
1321.00.1.1	REMUNERAÇÃO DE DEPÓSITOS BANCÁRIOS - PRINCIPAL	20.000,00
TOTAL		5.255.000,00

PLANO DE APLICAÇÃO

CLoc Func/Prog Catgo	Discriminação	Valor - \$
12	Educação	
12 361	Ensino Fundamental	
12 361 0004	DESENVOLVIMENTO E EXPANSÃO URBANA	
12 361 0004 1049 0000	CONSTR.AMPL.RECUP. DE UNIDADES ESCOLARES - 40%	
4 4 90	INVESTIMENTOS	10.222,38
4 4 90	INVESTIMENTOS	2.070,00
12 361 0036	MELHORIA E DESENVOLVIMENTO DO ENSINO BÁSICO	
12 361 0036 2022 0000	MANUT.DESENV.ENSINO FUND.MAGISTÉRIO - FUNDEB /60%	
3 1 90	PESSOAL E ENCARGOS SOCIAIS	2.771.584,86
3 1 90	PESSOAL E ENCARGOS SOCIAIS	1.531.846,00
3 1 90	PESSOAL E ENCARGOS SOCIAIS	10.350,00
3 3 90	OUTRAS DESPESAS CORRENTES	108.863,80
3 3 90	OUTRAS DESPESAS CORRENTES	20.400,88
12 361 0036 2023 0000	MANUT. DOS ENCARGOS ADMINIST. - FUNDEB 40%	
4 4 90	INVESTIMENTOS	3.474,81
12 361 0036 2116 0000	QUALIFICAÇÃO TREIN. E CAP. DE PROFESSORES 60%	
3 3 90	OUTRAS DESPESAS CORRENTES	105.250,00
3 3 90	OUTRAS DESPESAS CORRENTES	100,00
3 3 90	OUTRAS DESPESAS CORRENTES	1.076,25
12 365	Educação Infantil	
12 365 0036	MELHORIA E DESENVOLVIMENTO DO ENSINO BÁSICO	
12 365 0036 2029 0000	MANUTENÇÃO DOS ENC. EDUCAÇÃO INFANTIL -FUNDEB 40%	
3 1 90	PESSOAL E ENCARGOS SOCIAIS	74.400,00
3 1 90	PESSOAL E ENCARGOS SOCIAIS	203,50
3 3 90	OUTRAS DESPESAS CORRENTES	1.702,18
12 365 0036 2029 0000	MANUTENÇÃO DOS ENC. EDUCAÇÃO INFANTIL -FUNDEB 40%	
4 4 90	INVESTIMENTOS	7.608,73
12 365 0036 2077 0000	MANUTENÇÃO DOS ENC. DA EDUC. INFANTIL 60%	

PREF. MUN. DE CABECEIRAS DO PIAUÍ
AV. FCO COSTA VELOSO, S/N - CNPJ:415222770001-61

Quadro 15

Orçamento Programa - Exercício de 2021

Página 2

RECEITA E DESPESA DA ADMINISTRAÇÃO INDIRETA

12	Educação	
12 365	Educação Infantil	
12 365 0036	MELHORIA E DESENVOLVIMENTO DO ENSINO BÁSICO	
12 365 0036 2077 0000	MANUTENÇÃO DOS ENC. DA EDUC. INFANTIL 60%	
3 1 90	PESSOAL E ENCARGOS SOCIAIS	602.287,18
3 1 90	PESSOAL E ENCARGOS SOCIAIS	3.559,43
TOTAL		5.255.000,00



PREF. MUN. DE CABECEIRAS DO PIAUÍ
 AV. FCO COSTA VELOSO, S/N - CNPJ:41522770001-61

Orçamento Programa - Exercício de 2021

RECEITA E DESPESA DA ADMINISTRAÇÃO INDIRETA

Quadro 15

Página 3

ENTIDADE: 4 FUNDO MUNICIPAL DE ASSISTENCIA SOCIAL

RECEITA

Código	Discriminação	Valor \$
1718.12.1.1	PROGRAMA CRIANÇA FELIZ	124.000,00
1718.12.1.1	TRANSFERÊNCIAS DE RECURSOS DO PSB	200.889,50
1718.12.1.1	TRANSFERÊNCIAS DE REC. DO FNAS - DEMAIS TRANSFER	312.845,00
-	Transferência Financeira a Receber	668.718,02
	TOTAL	1.306.452,62

PLANO DE APLICAÇÃO

CLoc Func/Prog Catgo	Discriminação	Valor - \$
08	Assistência Social	
08 241	Assistência ao Idoso	
08 241 0011	PROTEÇÃO SOCIAL BÁSICA	
08 241 0011 2045 0000	PROGRAMA TERCEIRA IDADE ATIVA	
3 3 90	OUTRAS DESPESAS CORRENTES	1.035,00
3 3 90	OUTRAS DESPESAS CORRENTES	1.035,00
08 241 0011 2045 0000	PROGRAMA TERCEIRA IDADE ATIVA	
4 4 90	INVESTIMENTOS	1.035,00
4 4 90	INVESTIMENTOS	258,75
08 244	Assistência Comunitária	
08 244 0001	GESTÃO POLÍTICA ADMINISTRATIVA	
08 244 0001 1046 0000	AQUISICAO DE VEICULOS	
4 4 90	INVESTIMENTOS	1.035,00
4 4 90	INVESTIMENTOS	258,75
08 244 0004	DESENVOLVIMENTO E EXPANSÃO URBANA	
08 244 0004 1016 0000	CONSTRUÇÃO E RECUPERAÇÃO DE CRECHE	
4 4 90	INVESTIMENTOS	1.035,00
4 4 90	INVESTIMENTOS	258,75
08 244 0011	PROTEÇÃO SOCIAL BÁSICA	
08 244 0011 2045 0000	PROGRAMA TERCEIRA IDADE ATIVA	
3 3 90	OUTRAS DESPESAS CORRENTES	1.035,00
3 3 90	OUTRAS DESPESAS CORRENTES	517,50
3 1 90	PESSOAL E ENCARGOS SOCIAIS	44.763,75
3 1 90	PESSOAL E ENCARGOS SOCIAIS	98.187,01
3 3 90	OUTRAS DESPESAS CORRENTES	172.772,55
3 3 90	OUTRAS DESPESAS CORRENTES	99.510,06
08 244 0011 2046 0000	MANUTENÇÃO DO FUNDO DE ASSISTENCIA SOCIAL	
4 4 90	INVESTIMENTOS	8.661,92
4 4 90	INVESTIMENTOS	207,00



PREF. MUN. DE CABECEIRAS DO PIAUÍ

AV. FCO COSTA VELOSO, S/N - CNPJ:415222770001-61

Orçamento Programa - Exercício de 2021

RECEITA E DESPESA DA ADMINISTRAÇÃO INDIRETA

Quadro 15

Página 4

08		Assistência Social	
08 244		Assistência Comunitária	
08 244 0011		PROTEÇÃO SOCIAL BÁSICA	
08 244 0011 2047 0000		PROGRAMA DE MELH. DE HABITAÇÕES URBANAS E RURAIS	
	3 3 90	OUTRAS DESPESAS CORRENTES	8.687,79
	3 3 90	OUTRAS DESPESAS CORRENTES	983,25
	3 3 90	OUTRAS DESPESAS CORRENTES	7.762,50
	3 3 90	OUTRAS DESPESAS CORRENTES	2.846,25
	3 3 90	OUTRAS DESPESAS CORRENTES	15.172,07
	3 3 90	OUTRAS DESPESAS CORRENTES	3.189,87
	3 1 90	PESSOAL E ENCARGOS SOCIAIS	3.363,75
	3 1 90	PESSOAL E ENCARGOS SOCIAIS	517,50
	3 3 90	OUTRAS DESPESAS CORRENTES	16.560,00
	3 3 90	OUTRAS DESPESAS CORRENTES	1.035,00
08 244 0011 2050 0000		MANUTENÇÃO DE CRECHES	
	4 4 90	INVESTIMENTOS	1.035,00
	4 4 90	INVESTIMENTOS	258,75
08 244 0011 2052 0000		QUALIFICACAO TREIN. E CAP. DE REC. HUMANOS	
	3 3 90	OUTRAS DESPESAS CORRENTES	3.363,75
	3 3 90	OUTRAS DESPESAS CORRENTES	1.035,00
	3 3 90	OUTRAS DESPESAS CORRENTES	2.846,25
	3 3 90	OUTRAS DESPESAS CORRENTES	776,25
	3 1 90	PESSOAL E ENCARGOS SOCIAIS	45.798,75
	3 1 90	PESSOAL E ENCARGOS SOCIAIS	1.293,75
	3 3 90	OUTRAS DESPESAS CORRENTES	62.379,45
	3 3 90	OUTRAS DESPESAS CORRENTES	3.520,04
08 244 0011 2054 0000		PROGRAMA DE ERRADICAÇÃO DO TRABALHO INFANTIL	
	4 4 90	INVESTIMENTOS	1.035,00
	4 4 90	INVESTIMENTOS	258,75
08 244 0011 2055 0000		SERVIÇO DE CONVIVÊNCIA E FORTALECIMENTO DE VINCULO	
	3 1 90	PESSOAL E ENCARGOS SOCIAIS	16.560,00
	3 3 90	OUTRAS DESPESAS CORRENTES	23.799,83
08 244 0011 2055 0000		SERVIÇO DE CONVIVÊNCIA E FORTALECIMENTO DE VINCULO	
	4 4 90	INVESTIMENTOS	4.140,00
08 244 0011 2088 0000		GESTÃO DE CONDICIONALIDADES	
	3 3 90	OUTRAS DESPESAS CORRENTES	13.001,67
	3 3 90	OUTRAS DESPESAS CORRENTES	2.899,04
	3 3 90	OUTRAS DESPESAS CORRENTES	92.115,00
08 244 0011 2089 0000		GESTÃO DO BOLSA FAMILIA	
	4 4 90	INVESTIMENTOS	69.345,00
08 244 0011 2090 0000		ACOMPANHAMENTO DAS FAMILIAS BENEFICIADAS	



PREF. MUN. DE CABECEIRAS DO PIAUI
 AV. FCO COSTA VELOSO, S/N - CNPJ:415222770001-61

Orçamento Programa - Exercício de 2021

RECEITA E DESPESA DA ADMINISTRAÇÃO INDIRETA

Quadro 15

Página 5

08		Assistência Social		
08 244		Assistência Comunitária		
08 244 0011		PROTEÇÃO SOCIAL BÁSICA		
08 244 0011 2090		ACOMPANHAMENTO DAS FAMILIAS BENEFICIADAS		
	3 3 90	OUTRAS DESPESAS CORRENTES	44.947,30	
	3 3 90	OUTRAS DESPESAS CORRENTES	1.811,25	
	3 3 90	OUTRAS DESPESAS CORRENTES	1.035,00	
	3 3 90	OUTRAS DESPESAS CORRENTES	258,75	
	3 3 90	OUTRAS DESPESAS CORRENTES	24.140,00	
	3 3 90	OUTRAS DESPESAS CORRENTES	5.448,24	
08 244 0011 2092		IMPLEM.PROG.COMPLEMENTARES AO PBF NAS AREAS DE:		
	4 4 90	INVESTIMENTOS	1.035,00	
	4 4 90	INVESTIMENTOS	258,75	
08 244 0011 2093		ATEND. AS DEMANDAS RELAC. A FISCALIZAÇÃO DO PBF		
	3 3 90	OUTRAS DESPESAS CORRENTES	776,25	
	3 3 90	OUTRAS DESPESAS CORRENTES	258,75	
	3 3 90	OUTRAS DESPESAS CORRENTES	20.700,00	
08 244 0011 2103		INDICE DE GESTÃO DESCENT. DO SIST. UNICO DE ASSIT. SOCIAL(IGD-SUAS)		
	4 4 90	INVESTIMENTOS	4.140,00	
08 244 0011 2107		PROGRAMA DE GERAÇÃO DE EMPREGO E RENDA		
	3 3 90	OUTRAS DESPESAS CORRENTES	2.587,50	
	3 3 90	OUTRAS DESPESAS CORRENTES	776,25	
	3 1 90	PESSOAL E ENCARGOS SOCIAIS	61.040,16	
	3 1 90	PESSOAL E ENCARGOS SOCIAIS	11.597,17	
	3 3 90	OUTRAS DESPESAS CORRENTES	4.446,36	
	3 3 90	OUTRAS DESPESAS CORRENTES	3.243,69	
08 244 0011 2108		MANUTENÇÃO DO CONSELHO TUTELAR		
	4 4 90	INVESTIMENTOS	1.293,75	
	4 4 90	INVESTIMENTOS	517,50	
08 244 0011 2110		PROGRAMA DE ASSISTENCIA A PESSOA COM DEFICIENCIA		
	3 3 90	OUTRAS DESPESAS CORRENTES	65.981,25	
	3 3 90	OUTRAS DESPESAS CORRENTES	2.199,38	
	3 3 90	OUTRAS DESPESAS CORRENTES	23.363,75	
	3 3 90	OUTRAS DESPESAS CORRENTES	1.293,75	
	3 1 90	PESSOAL E ENCARGOS SOCIAIS	41.400,00	
	3 3 90	OUTRAS DESPESAS CORRENTES	28.980,00	
08 244 0011 2119		PROTEÇÃO SOCIAL BASICA - PAB FIXO		
	4 4 90	INVESTIMENTOS	1.035,00	
08 244 0021		SERVIÇOS FUNERARIOS		
08 244 0021 2068		MANUTENÇÃO DOS SERVIÇOS FUNERÁRIOS		
	3 3 90	OUTRAS DESPESAS CORRENTES	21.552,50	
	3 3 90	OUTRAS DESPESAS CORRENTES	1.552,50	
08 244 0021 2068		MANUTENÇÃO DOS SERVIÇOS FUNERÁRIOS		

PREF. MUN. DE CABECEIRAS DO PIAUÍ
AV. FCO COSTA VELOSO, S/N - CNPJ:415222770001-61

Quadro 15

Orçamento Programa - Exercício de 2021

Página 6

RECEITA E DESPESA DA ADMINISTRAÇÃO INDIRETA

08	Assistência Social		
08 244	Assistência Comunitária		
08 244 0021	SERVIÇOS FUNERARIOS		
08 244 0021 2068 0000	MANUTENÇÃO DOS SERVIÇOS FUNERÁRIOS		
	4 4 90	INVESTIMENTOS	1.035,00
	4 4 90	INVESTIMENTOS	517,50
08 244 0040	PROGRAMA CRIANÇA FELIZ		
08 244 0040 2127 0000	MANUTENÇÃO DO PROGRAMA CRIANÇA FELIZ		
	3 1 90	PESSOAL E ENCARGOS SOCIAIS	22.770,00
	3 3 90	OUTRAS DESPESAS CORRENTES	64.170,00
20	Agricultura		
20 122	Administração Geral		
20 122 0001	GESTÃO POLÍTICA ADMINISTRATIVA		
20 122 0001 1047 0000	AQUISICAO DE IMOVEIS		
	4 5 90	INVERSÕES FINANCEIRAS	3.105,00
TOTAL			1.306.452,60

JOSE JOAQUIM DE SOUSA CARVALHO
Prefeito
PREFEITO MUNICIPAL
273.764.273-68

LEONARDO SOUSA ALVARENGA
SEC. DE ADMINIST. E FINANÇAS
005.909.213-04

CONPLAN
CONTADOR
726.743.503-34



PREF. MUN. DE CABECEIRAS DO PIAUÍ
AV. FCO COSTA VELOSO, S/N - CNPJ:415222770001-61

Anexo 11

Orçamento Programa - Exercício de 2021

Página 1

SEGURIDADE SOCIAL

Codigo	Especificacao	Categoria	Função
08	Assistência Social		1.554.431,36
3.1.90.04.00	CONTRATAÇÃO POR TEMPO DETERMINADO	6.261,75	
3.1.90.11.00	VENCIMENTOS E VANTAGENS FIXAS - PESSOAL CIVIL	383.258,09	
3.1.90.13.00	OBRIGAÇÕES PATRONAIS	42.738,26	
3.1.90.16.00	OUTRAS DESPESAS VARIÁVEIS - PESSOAL CIVIL	1.035,00	
3.1.90.91.00	SENTENÇAS JUDICIAIS	517,50	
3.1.90.92.00	DESPESAS DE EXERCÍCIOS ANTERIORES	3.829,50	
3.3.90.08.00	OUTROS BENEFÍCIOS ASSISTENCIAIS DO SERVIDOR E	1.749,15	
3.3.90.14.00	DIÁRIAS - CIVIL	25.616,25	
3.3.90.30.00	MATERIAL DE CONSUMO	469.887,96	
3.3.90.31.00	PREMIAÇÕES CULTURAIS, ARTÍSTICAS, CIENTÍFICAS, D	517,50	
3.3.90.32.00	MATERIAL, BEM OU SERVIÇO PARA DISTRIBUIÇÃO GRA	24.523,29	
3.3.90.33.00	PASSAGENS E DESPESAS COM LOCOMOÇÃO	33.610,25	
3.3.90.35.00	SERVIÇOS DE CONSULTORIA	2.070,00	
3.3.90.36.00	OUTROS SERVIÇOS DE TERCEIROS - PESSOA FÍSICA	186.658,96	
3.3.90.39.00	OUTROS SERVIÇOS DE TERCEIROS - PESSOA JURÍDICA	212.230,73	
3.3.90.48.00	OUTROS AUXÍLIOS FINANCEIROS A PESSOAS FÍSICAS	2.070,00	
3.3.90.92.00	DESPESAS DE EXERCÍCIOS ANTERIORES	5.382,00	
4.4.90.30.00	MATERIAL DE CONSUMO	20.700,00	
4.4.90.36.00	OUTROS SERVIÇOS DE TERCEIROS - PESSOA FÍSICA	12.420,00	
4.4.90.51.00	OBRAS E INSTALAÇÕES	35.448,75	
4.4.90.52.00	EQUIPAMENTOS E MATERIAL PERMANENTE	83.906,42	
10	Saúde		4.038.076,46
3.1.90.04.00	CONTRATAÇÃO POR TEMPO DETERMINADO	115.283,93	
3.1.90.11.00	VENCIMENTOS E VANTAGENS FIXAS - PESSOAL CIVIL	910.498,12	
3.1.90.13.00	OBRIGAÇÕES PATRONAIS	198.914,58	
3.1.90.16.00	OUTRAS DESPESAS VARIÁVEIS - PESSOAL CIVIL	25.674,21	
3.1.90.92.00	DESPESAS DE EXERCÍCIOS ANTERIORES	45.285,18	
3.3.90.14.00	DIÁRIAS - CIVIL	88.401,25	
3.3.90.30.00	MATERIAL DE CONSUMO	590.784,36	
3.3.90.32.00	MATERIAL, BEM OU SERVIÇO PARA DISTRIBUIÇÃO GRA	76.522,72	
3.3.90.33.00	PASSAGENS E DESPESAS COM LOCOMOÇÃO	120.087,76	
3.3.90.35.00	SERVIÇOS DE CONSULTORIA	27.168,75	
3.3.90.36.00	OUTROS SERVIÇOS DE TERCEIROS - PESSOA FÍSICA	463.894,54	
3.3.90.39.00	OUTROS SERVIÇOS DE TERCEIROS - PESSOA JURÍDICA	407.427,72	
3.3.90.47.00	OBRIGAÇÕES TRIBUTÁRIAS E CONTRIBUTIVAS	5.175,00	
3.3.90.92.00	DESPESAS DE EXERCÍCIOS ANTERIORES	42.803,46	
4.4.90.30.00	MATERIAL DE CONSUMO	10.350,00	
4.4.90.36.00	OUTROS SERVIÇOS DE TERCEIROS - PESSOA FÍSICA	5.175,00	
4.4.90.39.00	OUTROS SERVIÇOS DE TERCEIROS - PESSOA JURÍDICA	10.350,00	
4.4.90.51.00	OBRAS E INSTALAÇÕES	270.939,94	
4.4.90.52.00	EQUIPAMENTOS E MATERIAL PERMANENTE	623.339,94	



PREF. MUN. DE CABECEIRAS DO PIAUÍ
 AV. FCO COSTA VELOSO, S/N - CNPJ:415222770001-61

Orçamento Programa - Exercício de 2021

SEGURIDADE SOCIAL

Anexo 11

Página 2

Código	Especificação	Categoria	Função
TOTAL			5.592.507,82

 JOSÉ JOAQUIM DE SOUSA CARVALHO
 Prefeito

JOSE JOAQUIM DE SOUSA CARVALHO
 PREFEITO MUNICIPAL
 273.764.273-68

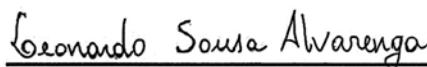
 LEONARDO SOUSA ALVARENGA
 SEC. DE ADMINIST. E FINANÇAS

LEONARDO SOUSA ALVARENGA
 SEC. DE ADMINIST. E FINANÇAS
 005.909.213-04



CONTADOR
 726.743.503-34



PREF. MUN. DE CABECEIRAS DO PIAUÍ
 AV. FCO COSTA VELOSO, S/N - CNPJ:415222770001-61

Orçamento Programa - Exercício de 2021

ANÁLISE DE APLICAÇÃO NO ENSINO

Página 1

RECEITAS RESULTANTE DE IMPOSTOS (Caput do art. 212 da Constituição)	Valor Previsto	Obrig.(25%)
1. RECEITAS DE IMPOSTOS	580.008,93	145.002,23
1.1 - Receita Resultante do Imposto sobre a Propriedade Predial e Territorial Urbana - IPTU	177.000,00	44.250,00
1.1.1 - IPTU	177.000,00	44.250,00
1.1.2 - Multas, Juros de Mora, Dívida Ativa e Outros Encargos do IPTU	0,00	0,00
1.2 - Receitas Resultante do Imposto sobre Transmissão Inter Vivos - ITBI	0,00	0,00
1.2.1 - ITBI	0,00	0,00
1.2.2 - Multas, Juros de Mora, Dívida Ativa e Outros Encargos do ITBI	0,00	0,00
1.3 - Receitas Resultante do Imposto sobre Serviços de Qualquer Natureza - ISS	226.008,93	56.502,23
1.3.1 - ISS	226.008,93	56.502,23
1.3.2 - Multas, Juros de Mora, Dívida Ativa e Outros Encargos do ISS	0,00	0,00
1.4 - Receitas Resultante do Imposto de Renda Retido na Fonte - IRRF	177.000,00	44.250,00
2. RECEITAS DE TRANSFERÊNCIAS CONSTITUCIONAIS E LEGAIS	10.933.344,49	2.733.336,12
2.1 - Cota-Parte FPM	9.861.614,18	2.465.403,55
2.1.1 - Parcela referente à CF, art. 159, I alínea b	9.112.607,88	2.278.151,97
2.1.2 - Parcela referente à CF, art. 159, I alínea d	374.503,15	93.625,79
2.1.3 - Parcela referente à CF, art. 159, I alínea e	374.503,15	93.625,79
2.2 - Cota-Parte ICMS	794.230,31	198.557,58
2.3 - ICMS-Desoneração - L.C. nº87/1996	5.000,00	1.250,00
2.4 - Cota-Parte IPI-Exportação	50.500,00	12.625,00
2.5 - Cota-Parte ITR	72.000,00	18.000,00
2.6 - Cota-Parte IPVA	150.000,00	37.500,00
2.7 - Cota-Parte IOF-Ouro	0,00	0,00
3. TOTAL DA RECEITA DE IMPOSTOS (1+2)	11.513.353,42	2.878.338,36
RECEITAS ADICIONAIS PARA FINANCIAMENTO DO ENSINO	Valor Previsto	Obrig.(100%)
4. RECEITA DA APLICAÇÃO FINANCEIRA DE OUTROS RECURSOS DE IMPOSTOS VINCULADOS AO ENSINO	0,00	0,00
5. RECEITA DE TRANSFERÊNCIA DO FNDE	787.469,40	787.469,40
5.1 - Transferências do Salário-Educação	134.550,00	134.550,00
5.2 - Transferências Diretas - PDDE	214.079,40	214.079,40
5.3 - Transferências Diretas - PNAE	229.770,00	229.770,00
5.4 - Transferências Diretas - PNATE	105.570,00	105.570,00
5.5 - Outras Transferências do FNDE	103.500,00	103.500,00
5.6 - Aplicação Financeira dos Recursos do FNDE	0,00	0,00
6. RECEITA DE TRANSFERÊNCIAS DE CONVÊNIOS	134.550,00	134.550,00
6.1 - Transferências de Convênios	134.550,00	134.550,00
6.2 - Aplicação Financeira dos Recursos de Convênios	0,00	0,00
7. RECEITA DE OPERAÇÕES DE CRÉDITO	0,00	0,00
8. OUTRAS RECEITAS PARA FINANCIAMENTO DO ENSINO	15.544.230,31	15.544.230,31
9. TOTAL DAS OUTRAS RECEITAS ADICIONAIS DO ENSINO (4+5+6+7+8)	16.466.249,71	16.466.249,71



PREF. MUN. DE CABECEIRAS DO PIAUÍ
AV. FCO COSTA VELOSO, S/N - CNPJ:415222770001-61

Orçamento Programa - Exercício de 2021

Página 2

ANÁLISE DE APLICAÇÃO NO ENSINO

	Valor Previsto
RECEITAS DO FUNDEB	
10. RECEITAS DESTINADAS AO FUNDEB	0,00
10.1 - Cota-Parte FPM Destinada ao FUNDEB - (20% de 2.1.1)	0,00
10.2 - Cota-Parte ICMS Destinada ao FUNDEB - (20% de 2.2)	0,00
10.3 - ICMS - Desoneração Destinada ao FUNDEB - (20% de 2.3)	0,00
10.4 - Cota-Parte IPI-Exportação Destinada ao FUNDEB - (20% de 2.4)	0,00
10.5 - Cota-Parte ITR Destinada ao FUNDEB - (20% de 2.5)	0,00
10.6 - Cota-Parte IPVA Destinada ao FUNDEB - (20% de 2.6)	0,00
11. RECEITAS RECEBIDAS DO FUNDEB	5.255.000,00
11.1 - Transferências de Recursos do FUNDEB	5.091.000,00
11.2 - Complementação da União ao FUNDEB	124.000,00
11.3 - Receita de Aplicação Financeira dos Recursos do FUNDEB	40.000,00
12. RESULTADO LÍQUIDO DAS TRANSFERÊNCIAS DO FUNDEB (11.1 - 10)	5.091.000,00
12.1 - ACRÉSCIMO RESULTANTE DAS TRANSFERÊNCIAS DO FUNDEB	5.091.000,00
12.2 - DECRÉSCIMO RESULTANTE DAS TRANSFERÊNCIAS DO FUNDEB	0,00
DESPESAS DO FUNDEB	Valor Fixado
13. ORÇADO DOS PROFISSIONAIS DO MAGISTÉRIO	3.448.272,04
13.1 - Com Educação Infantil	676.687,18
13.2 - Com Ensino Fundamental	2.771.584,86
14. OUTRAS DESPESAS	1.806.727,96
14.1 - Com Educação Infantil	13.073,84
14.2 - Com Ensino Fundamental	1.793.654,12
15. TOTAL DAS DESPESAS DO FUNDEB (13+14)	5.255.000,00
16. TOTAL DAS DESPESAS DO FUNDEB PARA FINS DE LIMITE (15)	100,00
16.1 - Mínimo de 60% do FUNDEB na Remuneração do Magistério $((13)/(11) \times 100\%)$	65,62
16.2 - Máximo de 40% em Despesa com MDE, que não Remuneração do Magistério $((14)/(11) \times 100\%)$	34,38
DESPESAS COM MANUTENÇÃO/DESENV.DO ENSINO CUSTEADAS COM RECEITA RESULTANTE DE IMPOSTOS E RECURSOS DO FUNDEB	Valor Fixado
17. EDUCAÇÃO INFANTIL	795.742,27
17.1 - Creche	473.115,88
17.1.1 - Despesas Custeadas com Recursos do FUNDEB	430.994,13
17.1.2 - Despesas Custeadas com Outros Recursos de Impostos	42.121,75
17.2 Pré-escola	322.626,39
17.2.1 - Despesas Custeadas com Recursos do FUNDEB	258.766,89
17.2.2 - Despesas Custeadas com Outros Recursos de Impostos	63.859,50
18. ENSINO FUNDAMENTAL	6.896.642,51
18.1 - Despesas Custeadas com Recursos do FUNDEB	4.565.238,98
18.2 - Despesas Custeadas com Outros Recursos de Impostos	2.331.403,53
OUTRAS DESPESAS DO MDE	Valor Fixado
19. ENSINO MÉDIO	0,00
20. ENSINO SUPERIOR	0,00
21. ENSINO PROFISSIONAL NÃO INTEGRADO AO ENSINO REGULAR	0,00



PREF. MUN. DE CABECEIRAS DO PIAUÍ
AV. FCO COSTA VELOSO, S/N - CNPJ:415222770001-61

Orçamento Programa - Exercício de 2021

Página 3

ANÁLISE DE APLICAÇÃO NO ENSINO

22. OUTRAS	0,00
23. TOTAL DAS DESPESAS COM AÇÕES TÍPICAS DE MANUTENÇÃO E DESENVOLVIMENTO (17+18+19+20+21+22)	7.692.384,78
DEDUÇÕES CONSIDERADAS PARA FINS DE LIMITE CONSTITUCIONAL	
24. RESULTADOS LÍQUIDOS DAS TRANSFERÊNCIAS DO FUNDEB = (12)	5.091.000,00
25. DESPESAS CUSTEADAS COM A COMPLEMENTAÇÃO DO FUNDEB NO EXERCÍCIO	124.000,00
26. TOTAL DAS DEDUÇÕES CONSIDERADAS PARA FINS DE LIMITE (24+25)	5.215.000,00
27. TOTAL DAS DESPESAS PARA FINS DE LIMITE ((17+18)-26)	2.477.384,78
28. PERCENTUAL DE APLICAÇÃO EM MDE SOBRE A RECEITA LÍQUIDA DE IMPOSTOS $((27)/(3) \times 100)$ - LIMITE 25%	21,52
OUTRAS INFORMAÇÕES PARA CONTROLE	
29. DESPESAS CUSTEADAS COM A APLICAÇÃO FINANCEIRA DE OUTROS RECURSOS DE IMPOSTOS VINCULADOS AO ENSINO	0,00
30. DESPESAS CUSTEADAS COM A CONTRIBUIÇÃO SOCIAL DO SALÁRIO-EDUCAÇÃO	134.550,00
31. DESPESAS CUSTEADAS COM OPERAÇÕES DE CRÉDITO	0,00
32. DESPESAS CUSTEADAS COM OUTRAS RECEITAS PARA FINANCIAMENTO DO ENSINO	16.331.699,71
33. TOTAL DAS OUTRAS DESPESAS CUSTEADAS COM RECEITAS ADICIONAIS PARA FINANCIAMENTO DO ENSINO (29+30+31+32)	16.466.249,71
34. TOTAL GERAL DAS DESPESAS COM MDE (23+33)	24.158.634,49



PREF. MUN. DE CABECEIRAS DO PIAUÍ
 AV. FCO COSTA VELOSO, S/N - CNPJ:415222770001-61

Orçamento Programa - Exercício de 2021

Quadro 16
 Página 1

ANÁLISE DE APLICAÇÃO NA SAÚDE

RECEITAS RESULTANTE DE IMPOSTOS (Caput do art. 212 da Constituição)	Previsão	Obrig.(15%)
1. RECEITAS DE IMPOSTOS	580.008,93	87.001,34
1.1 - Receita Resultante do Imposto sobre a Propriedade Predial e Territorial Urbana - IPTU	177.000,00	26.550,00
1.1.1 - IPTU	177.000,00	26.550,00
1.1.2 - Multas, Juros de Mora, Dívida Ativa e Outros Encargos do IPTU	0,00	0,00
1.2 - Receitas Resultante do Imposto sobre Transmissão Inter Vivos - ITBI	0,00	0,00
1.2.1 - ITBI	0,00	0,00
1.2.2 - Multas, Juros de Mora, Dívida Ativa e Outros Encargos do ITBI	0,00	0,00
1.3 - Receitas Resultante do Imposto sobre Serviços de Qualquer Natureza - ISS	226.008,93	33.901,34
1.3.1 - ISS	226.008,93	33.901,34
1.3.2 - Multas, Juros de Mora, Dívida Ativa e Outros Encargos do ISS	0,00	0,00
1.4 - Receitas Resultante do Imposto de Renda Retido na Fonte - IRRF	177.000,00	26.550,00
2. RECEITAS DE TRANSFERÊNCIAS CONSTITUCIONAIS E LEGAIS	10.184.338,19	1.527.650,73
2.1 - Cota-Parte FPM	9.112.607,88	1.366.891,18
2.2 - Cota-Parte ITR	72.000,00	10.800,00
2.3 - Cota-Parte IPVA	150.000,00	22.500,00
2.4 - Cota-Parte ICMS	794.230,31	119.134,55
2.5 - Cota-Parte IPI-Exportação	50.500,00	7.575,00
2.6 - Compensação Financeiras Provenientes de Impostos e Transf. Constitucionais	5.000,00	750,00
2.6.1 - Desoneração ICMS (LC 87/96)	5.000,00	750,00
2.6.2 - Outras	0,00	0,00
3 - TOTAL DAS RECEITAS RESULTANTES DE IMPOSTOS E TRANSFERÊNCIAS CONSTITUCIONAIS E LEGAIS = (1 + 2)	10.764.347,12	1.614.652,07
4. DESPESAS COM AÇÕES E SERVIÇOS PÚBLICOS DE SAÚDE (ASPS) - POR SUBFUNÇÃO E CATEGORIA ECONÔMICA	Fixado	
4.1 - ATENÇÃO BÁSICA	1.527.022,92	
4.1.1 - Despesas Correntes	1.421.635,42	
4.1.2 - Despesas de Capital	105.387,50	
4.2 - ASSISTÊNCIA HOSPITALAR E AMBULATORIAL	0,00	
4.2.1 - Despesas Correntes	0,00	
4.2.2 - Despesas de Capital	0,00	
4.3 - SUPORTE PROFILÁTICO E TERAPÊUTICO	0,00	
4.3.1 - Despesas Correntes	0,00	
4.3.2 - Despesas de Capital	0,00	
4.4 - VIGILÂNCIA SANITÁRIA	0,00	
4.4.1 - Despesas Correntes	0,00	
4.4.2 - Despesas de Capital	0,00	
4.5 - VIGILÂNCIA EPIDEMIOLÓGICA	134.809,74	
4.5.1 - Despesas Correntes	134.809,74	
4.5.2 - Despesas de Capital	0,00	
4.6 - ALIMENTAÇÃO E NUTRIÇÃO	0,00	
4.6.1 - Despesas Correntes	0,00	
4.6.2 - Despesas de Capital	0,00	



PREF. MUN. DE CABECEIRAS DO PIAUÍ
 AV. FCO COSTA VELOSO, S/N - CNPJ:415222770001-61

Orçamento Programa - Exercício de 2021

Quadro 16
 Página 2

ANÁLISE DE APLICAÇÃO NA SAÚDE

4.7 - OUTRAS SUBFUNÇÕES (X)	10.350,00	
4.7.1 - Despesas Correntes	0,00	
4.7.2 - Despesas de Capital	10.350,00	
5 - TOTAL (4.1 + 4.2 + 4.3 + 4.4 + 4.5 + 4.6 + 4.7)	1.672.182,66	
6 - APURAÇÃO DO CUMPRIMENTO DO LIMITE MÍNIMO PARA APLICAÇÃO EM ASPES		
6.1 - Diferença entre o Valor Aplicado e a Despesa Mínima a ser Aplicada (5 - 3)	57.530,59	
6.2 - PERCENTUAL DA RECEITA DE IMPOSTOS E TRANSFERÊNCIAS CONSTITUCIONAIS E LEGAIS APLICADO EM ASPES(5/3) * 100 (Mínimo de 15)	15,53	
7 - RECEITAS ADICIONAIS PARA O FINANCIAMENTO DA SAÚDE NÃO COMPUTADAS NO CÁLCULO DO MÍNIMO		
7.1 - RECEITAS DE TRANSFERÊNCIAS PARA A SAÚDE	1.795.655,09	
7.1.1 - Proveniente da União - Fundo a Fundo	1.795.655,09	
7.1.2 - Proveniente dos Estados	0,00	
7.1.3 - Proveniente de outros Municípios	0,00	
7.2 - RECEITA DE OPERAÇÕES DE CRÉDITO INTERNAS E EXTERNAS VINCULADAS A SAÚDE	0,00	
7.3 - OUTRAS RECEITAS	543.328,71	
8 - TOTAL DE RECEITAS ADICIONAIS PARA FINANCIAMENTO DA SAÚDE (7.1 + 7.2 + 7.3)	2.338.983,80	
9 - DESPESAS COM SAÚDE POR SUBFUNÇÕES E CATEGORIA ECONÔMICA NÃO COMPUTADAS NO CÁLCULO DO MÍNIMO		
9.1 - ATENÇÃO BÁSICA	2.127.165,86	
9.1.1 - Despesas Correntes	1.482.698,42	
9.1.2 - Despesas de Capital	644.467,44	
9.2 - ASSISTÊNCIA HOSPITALAR E AMBULATORIAL	0,00	
9.2.1 - Despesas Correntes	0,00	
9.2.2 - Despesas de Capital	0,00	
9.3 - SUPORTE PROFILÁTICO E TERAPÊUTICO	0,00	
9.3.1 - Despesas Correntes	0,00	
9.3.2 - Despesas de Capital	0,00	
9.4 - VIGILÂNCIA SANITÁRIA	0,00	
9.4.1 - Despesas Correntes	0,00	
9.4.2 - Despesas de Capital	0,00	
9.5 - VIGILÂNCIA EPIDEMIOLÓGICA	68.428,00	
9.5.1 - Despesas Correntes	68.428,00	
9.5.2 - Despesas de Capital	0,00	
9.6 - ALIMENTAÇÃO E NUTRIÇÃO	0,00	
9.6.1 - Despesas Correntes	0,00	
9.6.2 - Despesas de Capital	0,00	
9.7 - OUTRAS SUBFUNÇÕES	143.389,94	
9.7.1 - Despesas Correntes	10.350,00	
9.7.2 - Despesas de Capital	133.039,94	
10 - TOTAL DAS DESPESAS NÃO COMPUTADAS NO CÁLCULO DO MÍNIMO (9.1 + 9.2 + 9.3 + 9.4 + 9.5 + 9.6 + 9.7)	2.338.983,80	



PREF. MUN. DE CABECEIRAS DO PIAUÍ
AV. FCO COSTA VELOSO, S/N - CNPJ:415222770001-61

Orçamento Programa - Exercício de 2021

Quadro 16
Página 3

ANÁLISE DE APLICAÇÃO NA SAÚDE

19 - DESPESAS TOTAIS COM SAÚDE (Computadas e não computadas no cálculo do limite mínimo)	
20 - ATENÇÃO BÁSICA (4.1 + 9.1)	3.654.188,78
21 - ASSISTÊNCIA HOSPITALAR E AMBULATORIAL (4.2 + 9.2)	0,00
22 - SUPORTE PROFILÁTICO E TERAPÊUTICO (4.3 + 9.3)	0,00
23 - VIGILÂNCIA SANITÁRIA (4.4 + 9.4)	0,00
24 - VIGILÂNCIA EPIDEMIOLÓGICA (4.5 + 9.5)	203.237,74
25 - ALIMENTAÇÃO E NUTRIÇÃO (4.6 + 9.6)	0,00
26 - OUTRAS SUBFUNÇÕES (4.7 + 9.7)	153.739,94
27 - TOTAL DAS DESPESAS COM SAÚDE (20 + 21 + 22 + 23 + 24 + 25 + 26)	4.011.166,46



PREF. MUN. DE CABECEIRAS DO PIAUÍ
AV. FCO COSTA VELOSO, S/N - CNPJ:415222770001-61

Orçamento Programa - Exercício de 2021

Quadro 20
Página 1

RECEITA CORRENTE LIQUIDA - LC 101, ART. 2, Inciso IV

Código	Especificação	Previsão
1000.00.0.0.0	RECEITAS CORRENTES	
1100.00.0.0.0	IMPOSTOS, TAXAS E CONTRIBUIÇÕES DE MELHORIA	580.008,93
1200.00.0.0.0	CONTRIBUIÇÕES	134.550,00
1300.00.0.0.0	RECEITA PATRIMONIAL	131.087,00
1700.00.0.0.0	TRANSFERÊNCIAS CORRENTES	35.917.720,02
1900.00.0.0.0	OUTRAS RECEITAS CORRENTES	665.278,00
9500.00.0.0.0	(R) DEDUÇÕES DO FUNDEB	-2.036.867,64
	TOTAL	35.391.776,31

Percentual de Gastos com Pessoal

Legislativo

Despesa com Pessoal	397.743,13
Despesa Líquida:	397.743,13
Percentual Aplicado:	1,12 %

Executivo

Despesa com Pessoal	17.653.604,63
---------------------	---------------

Deduções

Categoria	Tipo	Valor	Descrição da Dedução
3.1.90.91.00	NV	517,50	SENTENÇAS JUDICIAIS
3.1.90.92.00	NV	124.472,18	DESPESAS DE EXERCÍCIOS ANTERIORES
Total Deduções		124.989,68	
Despesa Líquida:		17.528.614,95	
Percentual Aplicado:		49,53 %	



PREF. MUN. DE CABECEIRAS DO PIAUÍ
 AV. FCO COSTA VELOSO, S/N - CNPJ:415222770001-61

Orçamento Programa - Exercício de 2021

RECEITA CORRENTE LIQUIDA - LC 101, ART. 2, Inciso IV

Quadro 20
 Página 2

Código	Especificação	Previsão
--------	---------------	----------

 JOSE JOAQUIM DE SOUSA CARVALHO
 Prefeito
 273.764.273-68

 LEONARDO SOUSA ALVARENGA
 SEC. DE ADMINIST. E FINANÇAS
 005.909.213-04

 CONPLAN
 CONTADOR
 726.743.503-34



PREF. MUN. DE CABECEIRAS DO PIAUÍ
 AV. FCO COSTA VELOSO, S/N - CNPJ:415222770001-61

Orçamento Programa - Exercício de 2021

QUADRO AUXILIAR DE DETALHAMENTO DA DESPESA

Página 1

PODER	01	PODER LEGISLATIVO
ORGÃO	01	CÂMARA MUNICIPAL
UNIDADE	01	CAMARA MUNICIPAL

Aplicacao Programada	Proj/Ativ	Finalidade	Categoria	Detalhada	TotalGrupo	Total Categ.	Total Func.
F.R. - C.A.							
REFORMA E/OU EQUIPAMENTI DO PREDIO DA CAMARA	01.031.0002.1001.0000						35.747,15
4 DESPESAS DE CAPIT						35.747,15	
4 INVESTIMENTOS					35.747,15		
OBRAS E INSTALAÇÕES		1.001.00.100.000 4.4.90.51.00		20.047,10			
EQUIPAMENTOS E MATERIAL PERMANENTE		1.001.00.100.000 4.4.90.52.00		15.700,05			
AQUISICAO DE VEICULO AUTOMOTOR	01.031.0002.1002.0000						20.047,05
4 DESPESAS DE CAPIT						20.047,05	
4 INVESTIMENTOS					20.047,05		
EQUIPAMENTOS E MATERIAL PERMANENTE		1.001.00.100.000 4.4.90.52.00		20.047,05			
MANUTENCAO DOS ENCARGOS DA CAMARA MUNICIPAL	01.031.0002.2001.0000						597.787,92
3 DESPESAS CORREN						588.297,87	
1 PESSOAL E ENCARGOS SOCIAIS					397.743,13		
VENCIMENTOS E VANTAGENS FIXAS - PESSOAL CIVIL		1.001.00.100.000 3.1.90.11.00		339.527,18			
OBRIGAÇÕES PATRONAIS		1.001.00.100.000 3.1.90.13.00		41.429,15			
OUTRAS DESPESAS VARIÁVEIS - PESSOAL CIVIL		1.001.00.100.000 3.1.90.16.00		16.786,80			
3 OUTRAS DESPESAS CORRENTES					190.554,74		
DIÁRIAS - CIVIL		1.001.00.100.000 3.3.90.14.00		17.873,55			
MATERIAL DE CONSUMO		1.001.00.100.000 3.3.90.30.00		16.666,55			
PASSAGENS E DESPESAS COM LOCOMOÇÃO		1.001.00.100.000 3.3.90.33.00		16.786,80			
SERVIÇOS DE CONSULTORIA		1.001.00.100.000 3.3.90.35.00		18.960,30			
OUTROS SERVIÇOS DE TERCEIROS - PESSOA FÍSICA		1.001.00.100.000 3.3.90.36.00		13.630,05			
OUTROS SERVIÇOS DE TERCEIROS - PESSOA JURÍDICA		1.001.00.100.000 3.3.90.39.00		61.240,05			
SERVIÇOS DE TECNOLOGIA DA INFORMAÇÃO E COMUNICAÇÃO		1.001.00.100.000 3.3.90.40.00		15.207,39			
DESPESAS DE EXERCÍCIOS ANTERIORES		1.001.00.100.000 3.3.90.92.00		30.190,05			
4 DESPESAS DE CAPIT					9.490,05	9.490,05	
4 INVESTIMENTOS					9.490,05		
EQUIPAMENTOS E MATERIAL PERMANENTE		1.001.00.100.000 4.4.90.52.00		9.490,05			
PUBLICACAO DE ATOS DO PODER LESGISLATIVO	01.031.0002.2002.0000						9.490,05
3 DESPESAS CORREN						9.490,05	
3 OUTRAS DESPESAS CORRENTES					9.490,05		
OUTROS SERVIÇOS DE TERCEIROS - PESSOA JURÍDICA		1.001.00.100.000 3.3.90.39.00		9.490,05			
CONTRIBUICAO A ASSOCIACAO DE VEREADORES	01.031.0002.2004.0000						17.849,54
3 DESPESAS CORREN						17.849,54	
3 OUTRAS DESPESAS CORRENTES					17.849,54		
OUTROS SERVIÇOS DE TERCEIROS - PESSOA JURÍDICA		1.001.00.100.000 3.3.90.39.00		17.849,54			
ASSINATURA DE INFORMATIVOS, REVISTAS E JORNAIS	01.031.0002.2005.0000						9.490,05
3 DESPESAS CORREN						9.490,05	
3 OUTRAS DESPESAS CORRENTES					9.490,05		
OUTROS SERVIÇOS DE TERCEIROS - PESSOA JURÍDICA		1.001.00.100.000 3.3.90.39.00		9.490,05			
MANUTENCAO DOS ENC. DO CONTROLE INTERNO EXTERNO	01.031.0002.2006.0000						53.885,12

PREF. MUN. DE CABECEIRAS DO PIAUI
AV. FCO COSTA VELOSO, S/N - CNPJ:415222770001-61

Orçamento Programa - Exercício de 2021

Página 2

QUADRO AUXILIAR DE DETALHAMENTO DA DESPESA

PODER	01	PODER LEGISLATIVO
ORGÃO	01	CÂMARA MUNICIPAL
UNIDADE	01	CAMARA MUNICIPAL

Aplicacao Programada	Proj/Ativ	Finalidade	Categoria	Detalhada	TotalGrupo	Total Categ.	Total Func.
F.R. - C.A.							
MANUTENCAO DOS ENC. DO CONTROLE INTERNO EXTERNO	01.031.0002.2006.0000						53.885,12
3	3	DESPESAS CORREN				53.885,12	
		OUTRAS DESPESAS CORRENTES			53.885,12		
		MATERIAL DE CONSUMO	1.001.00.100.000 3.3.90.30.00	12.994,97			
		SERVIÇOS DE CONSULTORIA	1.001.00.100.000 3.3.90.35.00	9.490,05			
		OUTROS SERVIÇOS DE TERCEIROS - PESSOA FÍSICA	1.001.00.100.000 3.3.90.36.00	15.700,05			
		OUTROS SERVIÇOS DE TERCEIROS - PESSOA JURÍDICA	1.001.00.100.000 3.3.90.39.00	15.700,05			
MANUTENCAO DOS ENCARGOS DA CAMARA MUNICIPAL	28.843.0002.2001.0000						16.786,80
3	2	DESPESAS CORREN				16.786,80	
		JUROS E ENCARGOS DA DÍVIDA			16.786,80		
		JUROS SOBRE A DÍVIDA POR CONTRATO	1.001.00.100.000 3.2.90.21.00	16.786,80			
Encargos com o Parcelamento de Dívida Interna	28.843.0013.0001.0000						15.700,05
4	6	DESPESAS DE CAPIT				15.700,05	
		AMORTIZAÇÃO DA DÍVIDA			15.700,05		
		PRINCIPAL DA DÍVIDA CONTRATUAL RESGATADO	1.001.00.100.000 4.6.90.71.00	15.700,05			
TOTAL							776.783,73

PREF. MUN. DE CABECEIRAS DO PIAUI
AV. FCO COSTA VELOSO, S/N - CNPJ:415222770001-61

Orçamento Programa - Exercício de 2021

Página 3

QUADRO AUXILIAR DE DETALHAMENTO DA DESPESA

PODER	02	PODER EXECUTIVO
ORGÃO	01	GABINETE DO PREFEITO
UNIDADE	00	GABINETE DO PREFEITO

Aplicacao Programada	Proj/Ativ	Finalidade	Categoria	Detalhada	TotalGrupo	Total Categ.	Total Func.
F.R. - C.A.							
AQUISICAO DE VEICULO AUTOMOTOR	04.122.0001.1002.0000						1.035,00
4	4	DESPESAS DE CAPIT				1.035,00	
		INVESTIMENTOS			1.035,00		
		EQUIPAMENTOS E MATERIAL PERMANENTE	1.001.00.100.000 4.4.90.52.00	1.035,00			
MANUTENÇÃO DOS ENCARGOS DO GABINETE	04.122.0001.2007.0000						25.031,49
3	1	DESPESAS CORREN				23.996,49	
		PESSOAL E ENCARGOS SOCIAIS			15.525,00		
		VENCIMENTOS E VANTAGENS FIXAS - PESSOAL CIVIL	1.001.00.100.000 3.1.90.11.00	15.525,00			
	3	OUTRAS DESPESAS CORRENTES			8.471,49		
		DIÁRIAS - CIVIL	1.001.00.100.000 3.3.90.14.00	750,38			
		MATERIAL DE CONSUMO	1.001.00.100.000 3.3.90.30.00	476,58			
		PASSAGENS E DESPESAS COM LOCOMOÇÃO	1.001.00.100.000 3.3.90.33.00	3.105,00			
		SERVIÇOS DE CONSULTORIA	1.001.00.100.000 3.3.90.35.00	2.587,02			
		OUTROS SERVIÇOS DE TERCEIROS - PESSOA FÍSICA	1.001.00.100.000 3.3.90.36.00	1.035,00			
		OUTROS SERVIÇOS DE TERCEIROS - PESSOA JURÍDICA	1.001.00.100.000 3.3.90.39.00	517,51			
4	4	DESPESAS DE CAPIT				1.035,00	
		INVESTIMENTOS			1.035,00		
		EQUIPAMENTOS E MATERIAL PERMANENTE	1.001.00.100.000 4.4.90.52.00	1.035,00			
PUBLICAÇÕES DE ATOS DO GABINETE DO PREFEITO	04.122.0001.2009.0000						1.552,50
3	3	DESPESAS CORREN				1.552,50	
		OUTRAS DESPESAS CORRENTES			1.552,50		
		OUTROS SERVIÇOS DE TERCEIROS - PESSOA JURÍDICA	1.001.00.100.000 3.3.90.39.00	1.552,50			
PROMOCOES, RECEPCOES E SOLENIDADES	04.122.0001.2080.0000						12.140,40
3	3	DESPESAS CORREN				12.140,40	
		OUTRAS DESPESAS CORRENTES			12.140,40		
		MATERIAL DE CONSUMO	1.001.00.100.000 3.3.90.30.00	1.552,50			
		PREMIAÇÕES CULTURAIS, ARTÍSTICAS, CIENTÍFICAS, DESPORT	1.001.00.100.000 3.3.90.31.00	5.175,00			
		MATERIAL, BEM OU SERVIÇO PARA DISTRIBUIÇÃO GRATUITA	1.001.00.100.000 3.3.90.32.00	2.070,00			
		OUTROS SERVIÇOS DE TERCEIROS - PESSOA FÍSICA	1.001.00.100.000 3.3.90.36.00	1.552,50			
		OUTROS SERVIÇOS DE TERCEIROS - PESSOA JURÍDICA	1.001.00.100.000 3.3.90.39.00	1.790,40			
TOTAL							39.759,39



PREF. MUN. DE CABECEIRAS DO PIAUÍ
 AV. FCO COSTA VELOSO, S/N - CNPJ:415222770001-61

Orçamento Programa - Exercício de 2021

Página 4

QUADRO AUXILIAR DE DETALHAMENTO DA DESPESA

PODER	02	PODER EXECUTIVO						
ORGÃO	02	SECRETARIA MUNICIPAL DE ADMINISTRAÇÃO -SEMAD						
UNIDADE	00	SECRETARIA MUNICIPAL DE ADMINISTRAÇÃO -SEMAD						
Aplicacao Programada		Proj/Ativ	Finalidade	Categoria	Detalhada	Total Grupo	Total Categ.	Total Func.
			F.R. - C.A.					
ASSINATURA DE INFORMATIVOS, REVISTAS E JORNAIS		04.122.0001.2005.0000						5.000,00
3	3	DESPESAS CORREN					5.000,00	
		OUTRAS DESPESAS CORRENTES				5.000,00		
		OUTROS SERVIÇOS DE TERCEIROS - PESSOA JURÍDICA	1.001.00.100.000	3.3.90.39.00	5.000,00			
ENCARGOS COM A APPM		04.122.0001.2008.0000						5.000,00
3	3	DESPESAS CORREN					5.000,00	
		OUTRAS DESPESAS CORRENTES				5.000,00		
		OUTROS SERVIÇOS DE TERCEIROS - PESSOA JURÍDICA	1.001.00.100.000	3.3.90.39.00	5.000,00			
ENCARGOS COM A JUNTA DO SERVIÇO MILITAR		04.122.0001.2011.0000						39.789,53
3	1	DESPESAS CORREN					38.754,53	
		PESSOAL E ENCARGOS SOCIAIS				36.225,00		
		VENCIMENTOS E VANTAGENS FIXAS - PESSOAL CIVIL	1.001.00.100.000	3.1.90.11.00	36.225,00			
	3	OUTRAS DESPESAS CORRENTES				2.529,53		
		DIÁRIAS - CIVIL	1.001.00.100.000	3.3.90.14.00	288,75			
		MATERIAL DE CONSUMO	1.001.00.100.000	3.3.90.30.00	646,88			
		OUTROS SERVIÇOS DE TERCEIROS - PESSOA FÍSICA	1.001.00.100.000	3.3.90.36.00	1.035,00			
		OUTROS SERVIÇOS DE TERCEIROS - PESSOA JURÍDICA	1.001.00.100.000	3.3.90.39.00	558,90			
	4	DESPESAS DE CAPIT					1.035,00	
		INVESTIMENTOS				1.035,00		
		EQUIPAMENTOS E MATERIAL PERMANENTE	1.001.00.100.000	4.4.90.52.00	1.035,00			
MANUTENÇÃO DA SECRETARIA DE ADMINISTRAÇÃO E FINANÇAS		04.122.0001.2012.0000						771.294,89
3	3	DESPESAS CORREN					726.906,27	
	1	PESSOAL E ENCARGOS SOCIAIS				240.706,00		
		CONTRATAÇÃO POR TEMPO DETERMINADO	1.001.00.100.000	3.1.90.04.00	1.656,00			
		VENCIMENTOS E VANTAGENS FIXAS - PESSOAL CIVIL	1.001.00.100.000	3.1.90.11.00	156.250,00			
		OBRIGAÇÕES PATRONAIS	1.001.00.100.000	3.1.90.13.00	72.450,00			
		DESPESAS DE EXERCÍCIOS ANTERIORES	1.001.00.100.000	3.1.90.92.00	5.175,00			
		DESPESAS DE EXERCÍCIOS ANTERIORES	1.001.00.100.000	3.1.90.92.00	5.175,00			
	3	OUTRAS DESPESAS CORRENTES				486.200,27		
		DIÁRIAS - CIVIL	1.001.00.100.000	3.3.90.14.00	31.050,00			
		MATERIAL DE CONSUMO	1.001.00.100.000	3.3.90.30.00	100.000,00			
		PASSAGENS E DESPESAS COM LOCOMOÇÃO	1.001.00.100.000	3.3.90.33.00	1.558,37			
		SERVIÇOS DE CONSULTORIA	1.001.00.100.000	3.3.90.35.00	55.250,00			
		OUTROS SERVIÇOS DE TERCEIROS - PESSOA FÍSICA	1.001.00.100.000	3.3.90.36.00	80.000,00			
		OUTROS SERVIÇOS DE TERCEIROS - PESSOA JURÍDICA	1.001.00.100.000	3.3.90.39.00	100.000,00			
		SERVIÇOS DE TECNOLOGIA DA INFORMAÇÃO E COMUNICAÇÃO	1.121.01.115.000	3.3.90.40.00	90.914,40			
		SENTENÇAS JUDICIAIS	1.001.00.100.000	3.3.90.91.00	10.350,00			
		DESPESAS DE EXERCÍCIOS ANTERIORES	1.001.00.100.000	3.3.90.92.00	15.525,00			
		DESPESAS DE EXERCÍCIOS ANTERIORES	1.001.00.100.000	3.3.90.92.00	1.552,50			
	4	DESPESAS DE CAPIT					44.388,62	
		INVESTIMENTOS				44.388,62		
		EQUIPAMENTOS E MATERIAL PERMANENTE	1.530.05.100.000	4.4.90.52.00	44.388,62			
MANUT. DO ALMOX. E CONTR. PATRIMONIAL		04.122.0001.2081.0000						97.406,38
3	3	DESPESAS CORREN					94.301,38	



PREF. MUN. DE CABECEIRAS DO PIAUI
AV. FCO COSTA VELOSO, S/N - CNPJ:415222770001-61

Orçamento Programa - Exercício de 2021

Página 5

QUADRO AUXILIAR DE DETALHAMENTO DA DESPESA

PODER	02	PODER EXECUTIVO
ORGÃO	02	SECRETARIA MUNICIPAL DE ADMINISTRAÇÃO -SEMAD
UNIDADE	00	SECRETARIA MUNICIPAL DE ADMINISTRAÇÃO -SEMAD

Aplicacao Programada	Proj/Ativ	Finalidade	Categoria	Detalhada	TotalGrupo	Total Categ.	Total Func.
		F.R. - C.A.					
MANUT. DO ALMOX. E CONTR. PATRIMONIAL	04.122.0001.2081.0000						97.406,38
3	DESPESAS CORREN					94.301,38	
1	PESSOAL E ENCARGOS SOCIAIS				41.400,00		
	VENCIMENTOS E VANTAGENS FIXAS - PESSOAL CIVIL	1.001.00.100.000	3.1.90.11.00	41.400,00			
3	OUTRAS DESPESAS CORRENTES					52.901,38	
	MATERIAL DE CONSUMO	1.530.05.100.000	3.3.90.30.00	32.201,38			
	OUTROS SERVIÇOS DE TERCEIROS - PESSOA FÍSICA	1.001.00.100.000	3.3.90.36.00	15.525,00			
	OUTROS SERVIÇOS DE TERCEIROS - PESSOA JURÍDICA	1.001.00.100.000	3.3.90.39.00	5.175,00			
4	DESPESAS DE CAPIT					3.105,00	
4	INVESTIMENTOS				3.105,00		
	EQUIPAMENTOS E MATERIAL PERMANENTE	1.001.00.100.000	4.4.90.52.00	3.105,00			
REFORMA AMPLIAÇÃO E EQUIP. DO PRÉDIO DA PREFEITURA	04.122.0003.1003.0000						18.630,00
4	DESPESAS DE CAPIT					18.630,00	
4	INVESTIMENTOS				18.630,00		
	MATERIAL DE CONSUMO	1.001.00.100.000	4.4.90.30.00	5.175,00			
	OUTROS SERVIÇOS DE TERCEIROS - PESSOA FÍSICA	1.001.00.100.000	4.4.90.36.00	3.105,00			
	OUTROS SERVIÇOS DE TERCEIROS - PESSOA JURÍDICA	1.001.00.100.000	4.4.90.39.00	10.350,00			
ENCARGOS COM A MODERNIZAÇÃO ADMINISTRATIVA	04.122.0003.2078.0000						10.764,00
3	DESPESAS CORREN					7.866,00	
3	OUTRAS DESPESAS CORRENTES					7.866,00	
	SERVIÇOS DE CONSULTORIA	1.001.00.100.000	3.3.90.35.00	2.380,50			
	OUTROS SERVIÇOS DE TERCEIROS - PESSOA JURÍDICA	1.001.00.100.000	3.3.90.39.00	5.485,50			
4	DESPESAS DE CAPIT					2.898,00	
4	INVESTIMENTOS				2.898,00		
	EQUIPAMENTOS E MATERIAL PERMANENTE	1.001.00.100.000	4.4.90.52.00	2.898,00			
CONSTR.AMPL.E/OU REFORMA DA SEC. DE ADMINISTRAÇÃO	04.122.0004.1057.0000						83.104,08
4	DESPESAS DE CAPIT					83.104,08	
4	INVESTIMENTOS				83.104,08		
	OBRAS E INSTALAÇÕES	1.001.00.100.000	4.4.90.51.00	20.700,00			
	OBRAS E INSTALAÇÕES	1.940.05.115.000	4.4.90.51.00	15.525,00			
	OBRAS E INSTALAÇÕES	1.940.05.115.000	4.4.90.51.00	15.525,00			
	EQUIPAMENTOS E MATERIAL PERMANENTE	1.001.00.100.000	4.4.90.52.00	31.354,08			
AQUISICAO DE IMOVEIS	04.122.0023.1040.0000						31.050,00
4	DESPESAS DE CAPIT					31.050,00	
5	INVERSÕES FINANCEIRAS				31.050,00		
	AQUISIÇÃO DE IMÓVEIS	1.001.00.100.000	4.5.90.61.00	31.050,00			
MANUTENÇÃO DOS SERVIÇOS POSTAIS	24.721.0001.2014.0000						58.139,24
3	DESPESAS CORREN					58.139,24	
3	OUTRAS DESPESAS CORRENTES					58.139,24	
	MATERIAL DE CONSUMO	1.001.00.100.000	3.3.90.30.00	53.429,99			
	OUTROS SERVIÇOS DE TERCEIROS - PESSOA FÍSICA	1.001.00.100.000	3.3.90.36.00	1.086,75			
	OUTROS SERVIÇOS DE TERCEIROS - PESSOA JURÍDICA	1.001.00.100.000	3.3.90.39.00	3.622,50			

**PREF. MUN. DE CABECEIRAS DO PIAUÍ**

AV. FCO COSTA VELOSO, S/N - CNPJ:415222770001-61

Orçamento Programa - Exercício de 2021

Página 6

QUADRO AUXILIAR DE DETALHAMENTO DA DESPESA

PODER	02	PODER EXECUTIVO
ORGÃO	02	SECRETARIA MUNICIPAL DE ADMINISTRAÇÃO -SEMAD
UNIDADE	00	SECRETARIA MUNICIPAL DE ADMINISTRAÇÃO -SEMAD

Aplicacao Programada	Proj/Ativ	Finalidade	Categoria	Detalhada	TotalGrupo	Total Categ.	Total Func.
		F.R. - C.A.					
TOTAL							1.120.178,12

**PREF. MUN. DE CABECEIRAS DO PIAUÍ**

AV. FCO COSTA VELOSO, S/N - CNPJ:415222770001-61

Orçamento Programa - Exercício de 2021

Página 7

QUADRO AUXILIAR DE DETALHAMENTO DA DESPESA

PODER	02	PODER EXECUTIVO
ORGÃO	03	SECRETARIA MUNICIPAL DE FINANÇAS-SEMFIM
UNIDADE	00	SECRETARIA MUNICIPAL DE FINANÇAS-SEMFIM

Aplicacao Programada	Proj/Ativ	Finalidade	Categoria	Detalhada	TotalGrupo	Total Categ.	Total Func.
		F.R. - C.A.					
MANUTENÇÃO DOS ENC. DA SECRETARIA DE FINANÇAS	04.123.0001.2010.0000						184.790,25
3	1	DESPESAS CORREN				182.202,75	
		1 PESSOAL E ENCARGOS SOCIAIS			77.883,75		
		CONTRATAÇÃO POR TEMPO DETERMINADO	1.001.00.100.000 3.1.90.04.00	2.846,25			
		VENCIMENTOS E VANTAGENS FIXAS - PESSOAL CIVIL	1.001.00.100.000 3.1.90.11.00	51.750,00			
		OBRIGAÇÕES PATRONAIS	1.001.00.100.000 3.1.90.13.00	10.350,00			
		OUTRAS DESPESAS VARIÁVEIS - PESSOAL CIVIL	1.001.00.100.000 3.1.90.16.00	7.245,00			
		DESPESAS DE EXERCÍCIOS ANTERIORES	1.001.00.100.000 3.1.90.92.00	5.692,50			
	3	OUTRAS DESPESAS CORRENTES			104.319,00		
		CONTRIBUIÇÕES	1.001.00.100.000 3.3.50.41.00	4.252,10			
		DIÁRIAS - CIVIL	1.001.00.100.000 3.3.90.14.00	5.692,50			
		MATERIAL DE CONSUMO	1.610.05.115.000 3.3.90.30.00	31.756,90			
		PASSAGENS E DESPESAS COM LOCOMOÇÃO	1.001.00.100.000 3.3.90.33.00	6.727,50			
		SERVIÇOS DE CONSULTORIA	1.001.00.100.000 3.3.90.35.00	3.622,50			
		OUTROS SERVIÇOS DE TERCEIROS - PESSOA FÍSICA	1.001.00.100.000 3.3.90.36.00	31.050,00			
		OUTROS SERVIÇOS DE TERCEIROS - PESSOA JURÍDICA	1.001.00.100.000 3.3.90.39.00	20.700,00			
		INDENIZAÇÕES E RESTITUIÇÕES	1.001.00.100.000 3.3.90.93.00	517,50			
	4	DESPESAS DE CAPIT				2.587,50	
	4	INVESTIMENTOS				2.587,50	
		EQUIPAMENTOS E MATERIAL PERMANENTE	1.001.00.100.000 4.4.90.52.00	2.587,50			
MANUTENÇÃO DOS ENC. DA SECRETARIA DE FINANÇAS	28.843.0001.2010.0000						2.587,50
3	2	DESPESAS CORREN				2.587,50	
		JUROS E ENCARGOS DA DÍVIDA				2.587,50	
		JUROS SOBRE A DÍVIDA POR CONTRATO	1.001.00.100.000 3.2.90.21.00	2.587,50			
Encargos com o Parcelamento de Dívida Interna	28.843.0013.0001.0000						85.905,00
4	6	DESPESAS DE CAPIT				85.905,00	
		AMORTIZAÇÃO DA DÍVIDA				85.905,00	
		PRINCIPAL DA DÍVIDA CONTRATUAL RESGATADO	1.001.00.100.000 4.6.90.71.00	85.905,00			
Encargos com o PASEP	28.846.0001.0002.0000						41.400,00
3	3	DESPESAS CORREN				41.400,00	
		OUTRAS DESPESAS CORRENTES				41.400,00	
		OBRIGAÇÕES TRIBUTÁRIAS E CONTRIBUTIVAS	1.001.00.100.000 3.3.90.47.00	41.400,00			
TOTAL							314.682,75



PREF. MUN. DE CABECEIRAS DO PIAUI
AV. FCO COSTA VELOSO, S/N - CNPJ:415222770001-61

Orçamento Programa - Exercício de 2021

Página 8

QUADRO AUXILIAR DE DETALHAMENTO DA DESPESA

PODER	02	PODER EXECUTIVO
ORGÃO	04	CONTROLADORIA GERAL DO MUNICÍPIO-CONGE
UNIDADE	00	CONTROLADORIA GERAL DO MUNICÍPIO-CONGE

Aplicação Programada	Proj/Ativ	Finalidade	Categoria	Detalhada	Total Grupo	Total Categ.	Total Func.
F.R. - C.A.							
QUALIFICAÇÃO, TREIN., E CAP. DE RECURSOS HUMANOS	04.122.0001.2018.0000						18.371,25
3 DESPESAS CORREN						18.371,25	
3 OUTRAS DESPESAS CORRENTES					18.371,25		
MATERIAL DE CONSUMO		1.001.00.100.000	3.3.90.30.00	1.035,00			
SERVIÇOS DE CONSULTORIA		1.001.00.100.000	3.3.90.35.00	2.587,50			
OUTROS SERVIÇOS DE TERCEIROS - PESSOA FÍSICA		1.001.00.100.000	3.3.90.36.00	1.293,75			
OUTROS SERVIÇOS DE TERCEIROS - PESSOA JURÍDICA		1.001.00.100.000	3.3.90.39.00	13.455,00			
MANUTENÇÃO DA CONTROLADORIA GERAL DO MUNICÍPIO	04.124.0001.2120.0000						105.806,15
3 DESPESAS CORREN						103.218,65	
1 PESSOAL E ENCARGOS SOCIAIS					52.153,65		
CONTRATAÇÃO POR TEMPO DETERMINADO		1.001.00.100.000	3.1.90.04.00	144,90			
VENCIMENTOS E VANTAGENS FIXAS - PESSOAL CIVIL		1.001.00.100.000	3.1.90.11.00	51.750,00			
OUTRAS DESPESAS VARIÁVEIS - PESSOAL CIVIL		1.001.00.100.000	3.1.90.16.00	258,75			
3 OUTRAS DESPESAS CORRENTES					51.065,00		
DIÁRIAS - CIVIL		1.001.00.100.000	3.3.90.14.00	4.140,00			
MATERIAL DE CONSUMO		1.001.00.100.000	3.3.90.30.00	2.328,75			
PASSAGENS E DESPESAS COM LOCOMOÇÃO		1.001.00.100.000	3.3.90.33.00	517,50			
SERVIÇOS DE CONSULTORIA		1.001.00.100.000	3.3.90.35.00	517,50			
OUTROS SERVIÇOS DE TERCEIROS - PESSOA FÍSICA		1.001.00.100.000	3.3.90.36.00	517,50			
OUTROS SERVIÇOS DE TERCEIROS - PESSOA JURÍDICA		1.001.00.100.000	3.3.90.39.00	43.043,75			
4 DESPESAS DE CAPIT					2.587,50		2.587,50
4 INVESTIMENTOS					2.587,50		
EQUIPAMENTOS E MATERIAL PERMANENTE		1.001.00.100.000	4.4.90.52.00	2.587,50			
TOTAL							124.177,40



PREF. MUN. DE CABECEIRAS DO PIAUI
AV. FCO COSTA VELOSO, S/N - CNPJ:415222770001-61

Orçamento Programa - Exercício de 2021

Página 9

QUADRO AUXILIAR DE DETALHAMENTO DA DESPESA

PODER	02	PODER EXECUTIVO
ORGÃO	05	SECRETARIA MUN. DE PLANEJAMENTO E GESTÃO-SEMPLANG
UNIDADE	00	SECRETARIA MUN. DE PLANEJAMENTO E GESTÃO-SEMPLANG

Aplicação Programada	Proj/Ativ	Finalidade	Categoria	Detalhada	Total Grupo	Total Categ.	Total Func.
F.R. - C.A.							
MANUTENÇÃO DA SECRETARIA DE PLANEJAMENTO	04.121.0020.2121.0000						62.500,00
4 DESPESAS DE CAPIT						62.500,00	
4 INVESTIMENTOS					62.500,00		
OBRAS E INSTALAÇÕES		1.510.05.110.000	4.4.90.51.00	62.500,00			
MANUTENÇÃO DA SECRETARIA DE PLANEJAMENTO	04.122.0001.2121.0000						126.400,09
3 DESPESAS CORREN						123.812,59	
1 PESSOAL E ENCARGOS SOCIAIS					104.782,04		
CONTRATAÇÃO POR TEMPO DETERMINADO		1.001.00.100.000	3.1.90.04.00	258,75			
VENCIMENTOS E VANTAGENS FIXAS - PESSOAL CIVIL		1.001.00.100.000	3.1.90.11.00	80.000,00			
OBRIGAÇÕES PATRONAIS		1.001.00.100.000	3.1.90.13.00	24.005,79			
OUTRAS DESPESAS VARIÁVEIS - PESSOAL CIVIL		1.001.00.100.000	3.1.90.16.00	517,50			
3 OUTRAS DESPESAS CORRENTES					19.030,55		
DIÁRIAS - CIVIL		1.001.00.100.000	3.3.90.14.00	1.293,75			
MATERIAL DE CONSUMO		1.001.00.100.000	3.3.90.30.00	2.587,50			
PASSAGENS E DESPESAS COM LOCOMOÇÃO		1.001.00.100.000	3.3.90.33.00	1.293,75			
SERVIÇOS DE CONSULTORIA		1.001.00.100.000	3.3.90.35.00	5.175,00			
OUTROS SERVIÇOS DE TERCEIROS - PESSOA FÍSICA		1.001.00.100.000	3.3.90.36.00	2.070,00			
OUTROS SERVIÇOS DE TERCEIROS - PESSOA JURÍDICA		1.001.00.100.000	3.3.90.39.00	6.610,55			
4 DESPESAS DE CAPIT					2.587,50		2.587,50
4 INVESTIMENTOS					2.587,50		
EQUIPAMENTOS E MATERIAL PERMANENTE		1.001.00.100.000	4.4.90.52.00	2.587,50			
TOTAL							188.900,09



PREF. MUN. DE CABECEIRAS DO PIAUI
 AV. FCO COSTA VELOSO, S/N - CNPJ:415222770001-61

Orçamento Programa - Exercício de 2021

Página 10

QUADRO AUXILIAR DE DETALHAMENTO DA DESPESA

PODER	02	PODER EXECUTIVO
ORGÃO	06	SECRETARIA MUNICIPAL DE SAÚDE-SEMS
UNIDADE	00	SECRETARIA MUNICIPAL DE SAÚDE - SEMS

Aplicacao Programada	Proj/Ativ	Finalidade	Categoria	Detalhada	TotalGrupo	Total Categ.	Total Func.
		F.R. - C.A.					
CONSTR.AMPL., RECUPERAÇÃO DE UNIDADES DE SAÚDE	10.301.0030.1012.0000						25.875,00
4	DESpesas DE CAPIT					25.875,00	
4	INVESTIMENTOS				25.875,00		
	MATERIAL DE CONSUMO	1.214.02.115.000	4.4.90.30.00	10.350,00			
	OUTROS SERVIÇOS DE TERCEIROS - PESSOA FÍSICA	1.214.02.115.000	4.4.90.36.00	5.175,00			
	OUTROS SERVIÇOS DE TERCEIROS - PESSOA JURÍDICA	1.214.02.115.000	4.4.90.39.00	10.350,00			
AQUISICAO DE VEICULO AUTOMOTOR	10.301.0030.1041.0000					73.368,62	73.368,62
4	DESpesas DE CAPIT					73.368,62	
4	INVESTIMENTOS				73.368,62		
	EQUIPAMENTOS E MATERIAL PERMANENTE	1.214.02.115.000	4.4.90.52.00	19.548,62			
	EQUIPAMENTOS E MATERIAL PERMANENTE	1.220.02.110.000	4.4.90.52.00	53.820,00			
MANUTENÇÃO DA SECRETARIA MUNICIPAL DE SAÚDE	10.301.0030.2032.0000					555.015,70	895.981,96
3	DESpesas CORREN					555.015,70	
1	PESSOAL E ENCARGOS SOCIAIS				303.544,11		
	CONTRATAÇÃO POR TEMPO DETERMINADO	1.214.02.115.000	3.1.90.04.00	5.315,18			
	CONTRATAÇÃO POR TEMPO DETERMINADO	1.214.02.115.000	3.1.90.04.00	1.293,75			
	VENCIMENTOS E VANTAGENS FIXAS - PESSOAL CIVIL	1.001.00.300.000	3.1.90.11.00	55.000,00			
	VENCIMENTOS E VANTAGENS FIXAS - PESSOAL CIVIL	1.214.02.115.000	3.1.90.11.00	103.500,00			
	OBRIGAÇÕES PATRONAIS	1.001.00.300.000	3.1.90.13.00	62.100,00			
	OBRIGAÇÕES PATRONAIS	1.001.00.300.000	3.1.90.13.00	51.750,00			
	OUTRAS DESPESAS VARIÁVEIS - PESSOAL CIVIL	1.001.00.300.000	3.1.90.16.00	2.587,50			
	OUTRAS DESPESAS VARIÁVEIS - PESSOAL CIVIL	1.214.02.115.000	3.1.90.16.00	517,50			
	DESPESAS DE EXERCÍCIOS ANTERIORES	1.001.00.300.000	3.1.90.92.00	4.164,63			
	DESPESAS DE EXERCÍCIOS ANTERIORES	1.220.02.110.000	3.1.90.92.00	17.315,55			
3	OUTRAS DESPESAS CORRENTES				251.471,59		
	DIÁRIAS - CIVIL	1.001.00.300.000	3.3.90.14.00	5.175,00			
	DIÁRIAS - CIVIL	1.214.02.115.000	3.3.90.14.00	5.175,00			
	MATERIAL DE CONSUMO	1.001.00.300.000	3.3.90.30.00	30.000,00			
	MATERIAL DE CONSUMO	1.214.02.115.000	3.3.90.30.00	43.766,73			
	MATERIAL, BEM OU SERVIÇO PARA DISTRIBUIÇÃO GRATUITA	1.214.02.115.000	3.3.90.32.00	7.245,00			
	MATERIAL, BEM OU SERVIÇO PARA DISTRIBUIÇÃO GRATUITA	1.214.02.115.000	3.3.90.32.00	1.293,75			
	PASSAGENS E DESPESAS COM LOCOMOÇÃO	1.001.00.300.000	3.3.90.33.00	2.587,50			
	PASSAGENS E DESPESAS COM LOCOMOÇÃO	1.214.02.115.000	3.3.90.33.00	1.035,00			
	SERVIÇOS DE CONSULTORIA	1.001.00.300.000	3.3.90.35.00	2.587,50			
	SERVIÇOS DE CONSULTORIA	1.214.02.115.000	3.3.90.35.00	776,25			
	OUTROS SERVIÇOS DE TERCEIROS - PESSOA FÍSICA	1.001.00.300.000	3.3.90.36.00	40.000,00			
	OUTROS SERVIÇOS DE TERCEIROS - PESSOA FÍSICA	1.214.02.115.000	3.3.90.36.00	2.994,26			
	OUTROS SERVIÇOS DE TERCEIROS - PESSOA JURÍDICA	1.001.00.300.000	3.3.90.39.00	50.000,00			
	OUTROS SERVIÇOS DE TERCEIROS - PESSOA JURÍDICA	1.214.02.115.000	3.3.90.39.00	40.205,60			
	OBRIGAÇÕES TRIBUTÁRIAS E CONTRIBUTIVAS	1.001.00.300.000	3.3.90.47.00	5.175,00			
	DESPESAS DE EXERCÍCIOS ANTERIORES	1.001.00.300.000	3.3.90.92.00	7.245,00			
	DESPESAS DE EXERCÍCIOS ANTERIORES	1.214.02.115.000	3.3.90.92.00	6.210,00			
4	DESpesas DE CAPIT					340.966,26	
4	INVESTIMENTOS				340.966,26		
	EQUIPAMENTOS E MATERIAL PERMANENTE	1.001.00.300.000	4.4.90.52.00	12.937,50			
	EQUIPAMENTOS E MATERIAL PERMANENTE	1.220.02.110.000	4.4.90.52.00	328.028,76			



PREF. MUN. DE CABECEIRAS DO PIAUI
 AV. FCO COSTA VELOSO, S/N - CNPJ:415222770001-61

Orçamento Programa - Exercício de 2021

Página 11

QUADRO AUXILIAR DE DETALHAMENTO DA DESPESA

PODER	02	PODER EXECUTIVO
ORGÃO	06	SECRETARIA MUNICIPAL DE SAÚDE-SEMS
UNIDADE	00	SECRETARIA MUNICIPAL DE SAÚDE - SEMS

Aplicacao Programada	Proj/Ativ	Finalidade	Categoria	Detalhada	TotalGrupo	Total Categ.	Total Func.
		F.R. - C.A.					

TOTAL 995.225,58



PREF. MUN. DE CABECEIRAS DO PIAUÍ
AV. FCO COSTA VELOSO, S/N - CNPJ:415222770001-61

Orçamento Programa - Exercício de 2021

Página 12

QUADRO AUXILIAR DE DETALHAMENTO DA DESPESA

PODER	02	PODER EXECUTIVO
ORGÃO	07	SECRETARIA MUNICIPAL DE EDUCAÇÃO E CULTURA
UNIDADE	00	SECRETARIA MUNICIPAL DE EDUCAÇÃO E CULTURA

Aplicacao Programada	Proj/Ativ	Finalidade	Categoria	Detalhada	TotalGrupo	Total Categ.	Total Func.
		F.R. - C.A.					
CONSTR.AMPL. E/OU REFORMA DA SEC. DE EDUCAÇÃO	12.361.0004.1059.0000						172.946,22
4	DESPESAS DE CAPIT					172.946,22	
4	INVESTIMENTOS				172.946,22		
	OBRAS E INSTALAÇÕES	1.190.01.115.000	4.4.90.51.00	15.525,00			
	OBRAS E INSTALAÇÕES	1.190.01.115.000	4.4.90.51.00	75.234,56			
	EQUIPAMENTOS E MATERIAL PERMANENTE	1.190.01.115.000	4.4.90.52.00	12.420,00			
	EQUIPAMENTOS E MATERIAL PERMANENTE	1.190.01.115.000	4.4.90.52.00	69.766,66			
AQUISICAO DE IMOVEIS	12.361.0023.1048.0000						110.350,00
4	DESPESAS DE CAPIT					110.350,00	
5	INVERSÕES FINANCEIRAS				110.350,00		
	AQUISIÇÃO DE IMÓVEIS	1.001.00.200.000	4.5.90.61.00	100.000,00			
	AQUISIÇÃO DE IMÓVEIS	1.190.01.115.000	4.5.90.61.00	10.350,00			
PERFURAÇÕES DE POÇOS EM UNIDADE ESCOLAR	12.361.0031.1006.0000						313.667,50
4	DESPESAS DE CAPIT					313.667,50	
4	INVESTIMENTOS				313.667,50		
	OBRAS E INSTALAÇÕES	1.001.00.200.000	4.4.90.51.00	100.000,00			
	OBRAS E INSTALAÇÕES	1.190.01.115.000	4.4.90.51.00	82.800,00			
	EQUIPAMENTOS E MATERIAL PERMANENTE	1.001.00.200.000	4.4.90.52.00	120.000,00			
	EQUIPAMENTOS E MATERIAL PERMANENTE	1.190.01.115.000	4.4.90.52.00	10.867,50			
AQUISICAO DE VEICULO AUTOMOTOR	12.361.0036.1002.0000						91.747,25
4	DESPESAS DE CAPIT					91.747,25	
4	INVESTIMENTOS				91.747,25		
	EQUIPAMENTOS E MATERIAL PERMANENTE	1.001.00.200.000	4.4.90.52.00	80.000,00			
	EQUIPAMENTOS E MATERIAL PERMANENTE	1.190.01.115.000	4.4.90.52.00	11.747,25			
AQUISIÇÃO DE TRANSPORTE ESCOLAR	12.361.0036.1005.0000						52.785,00
4	DESPESAS DE CAPIT					52.785,00	
4	INVESTIMENTOS				52.785,00		
	EQUIPAMENTOS E MATERIAL PERMANENTE	1.123.01.115.000	4.4.90.52.00	1.035,00			
	EQUIPAMENTOS E MATERIAL PERMANENTE	1.124.01.115.000	4.4.90.52.00	51.750,00			
CONSTR.AMPL.RECUPERAÇÃO DE UNIDADES ESCOLARES	12.361.0036.1007.0000						143.379,75
4	DESPESAS DE CAPIT					143.379,75	
4	INVESTIMENTOS				143.379,75		
	OBRAS E INSTALAÇÕES	1.190.01.115.000	4.4.90.51.00	621,00			
	OBRAS E INSTALAÇÕES	1.510.05.110.000	4.4.90.51.00	62.500,00			
	EQUIPAMENTOS E MATERIAL PERMANENTE	1.001.00.200.000	4.4.90.52.00	80.000,00			
	EQUIPAMENTOS E MATERIAL PERMANENTE	1.190.01.115.000	4.4.90.52.00	258,75			
ADMINISTRAÇÃO DO SISTEMA MUNICIPAL DE ENSINO	12.361.0036.2017.0000						15.456.913,37
3	DESPESAS CORREN					14.412.662,50	

**PREF. MUN. DE CABECEIRAS DO PIAUÍ**

AV. FCO COSTA VELOSO, S/N - CNPJ:415222770001-61

Orçamento Programa - Exercício de 2021

Página 13

QUADRO AUXILIAR DE DETALHAMENTO DA DESPESA

PODER	02	PODER EXECUTIVO						
ORGÃO	07	SECRETARIA MUNICIPAL DE EDUCAÇÃO E CULTURA						
UNIDADE	00	SECRETARIA MUNICIPAL DE EDUCAÇÃO E CULTURA						
Aplicacao Programada		Proj/Ativ	Finalidade	Categoria	Detalhada	TotalGrupo	Total Categ.	Total Func.
			F.R. - C.A.					
ADMINISTRAÇÃO DO SISTEMA MUNICIPAL DE ENSINO 12.361.0036.2017.0000								15.456.913,37
3	DESPESAS CORREN						14.412.662,50	
1	PESSOAL E ENCARGOS SOCIAIS					9.239.434,61		
	CONTRATAÇÃO POR TEMPO DETERMINADO		1.120.01.115.000 3.1.90.04.00		11.385,00			
	CONTRATAÇÃO POR TEMPO DETERMINADO		1.190.01.115.000 3.1.90.04.00		3.105,00			
	VENCIMENTOS E VANTAGENS FIXAS - PESSOAL CIVIL		1.001.00.200.000 3.1.90.11.00		300.000,00			
	VENCIMENTOS E VANTAGENS FIXAS - PESSOAL CIVIL		1.190.01.115.000 3.1.90.11.00		8.617.967,15			
	VENCIMENTOS E VANTAGENS FIXAS - PESSOAL CIVIL		1.190.01.115.000 3.1.90.11.00		206.977,46			
	OBRIGAÇÕES PATRONAIS		1.001.00.200.000 3.1.90.13.00		100.000,00			
3	OUTRAS DESPESAS CORRENTES					5.173.227,89		
	DIÁRIAS - CIVIL		1.001.00.200.000 3.3.90.14.00		20.000,00			
	DIÁRIAS - CIVIL		1.190.01.115.000 3.3.90.14.00		50.000,00			
	MATERIAL DE CONSUMO		1.190.01.115.000 3.3.90.30.00		77.625,00			
	MATERIAL DE CONSUMO		1.190.01.115.000 3.3.90.30.00		134.128,34			
	MATERIAL DE CONSUMO		1.190.01.115.000 3.3.90.30.00		1.863.000,00			
	OUTROS SERVIÇOS DE TERCEIROS - PESSOA FÍSICA		1.120.01.115.000 3.3.90.36.00		15.525,00			
	OUTROS SERVIÇOS DE TERCEIROS - PESSOA FÍSICA		1.190.01.115.000 3.3.90.36.00		67.275,00			
	OUTROS SERVIÇOS DE TERCEIROS - PESSOA FÍSICA		1.190.01.115.000 3.3.90.36.00		1.467.311,22			
	OUTROS SERVIÇOS DE TERCEIROS - PESSOA JURÍDICA		1.190.01.115.000 3.3.90.39.00		51.750,00			
	OUTROS SERVIÇOS DE TERCEIROS - PESSOA JURÍDICA		1.190.01.115.000 3.3.90.39.00		51.750,00			
	OUTROS SERVIÇOS DE TERCEIROS - PESSOA JURÍDICA		1.190.01.200.000 3.3.90.39.00		1.261.230,31			
	SENTENÇAS JUDICIAIS		1.001.00.200.000 3.3.90.91.00		100.000,00			
	DESPESAS DE EXERCÍCIOS ANTERIORES		1.190.01.115.000 3.3.90.92.00		5.344,74			
	DESPESAS DE EXERCÍCIOS ANTERIORES		1.190.01.115.000 3.3.90.92.00		8.288,28			
4	DESPESAS DE CAPIT						1.044.250,87	
4	INVESTIMENTOS						1.044.250,87	
	EQUIPAMENTOS E MATERIAL PERMANENTE		1.190.01.115.000 4.4.90.52.00		3.059,46			
	EQUIPAMENTOS E MATERIAL PERMANENTE		1.190.01.115.000 4.4.90.52.00		6.191,37			
	EQUIPAMENTOS E MATERIAL PERMANENTE		1.190.01.200.000 4.4.90.52.00		1.035.000,04			
MANUTENÇÃO DO TRANSPORTE ESCOLAR 12.361.0036.2019.0000								284.650,83
3	DESAPESAS CORREN						284.650,83	
3	OUTRAS DESPESAS CORRENTES					284.650,83		
	MATERIAL DE CONSUMO		1.001.00.200.000 3.3.90.30.00		66.265,83			
	MATERIAL DE CONSUMO		1.190.01.115.000 3.3.90.30.00		31.050,00			
	OUTROS SERVIÇOS DE TERCEIROS - PESSOA FÍSICA		1.120.01.115.000 3.3.90.36.00		31.050,00			
	OUTROS SERVIÇOS DE TERCEIROS - PESSOA FÍSICA		1.123.01.115.000 3.3.90.36.00		1.035,00			
	OUTROS SERVIÇOS DE TERCEIROS - PESSOA JURÍDICA		1.123.01.115.000 3.3.90.39.00		103.500,00			
	OUTROS SERVIÇOS DE TERCEIROS - PESSOA JURÍDICA		1.124.01.115.000 3.3.90.39.00		51.750,00			
ENCARGOS COM O ENSINO FUNDAMENTAL 12.361.0036.2021.0000								1.112.025,96
3	DESAPESAS CORREN						1.039.605,64	



PREF. MUN. DE CABECEIRAS DO PIAUÍ
 AV. FCO COSTA VELOSO, S/N - CNPJ:415222770001-61

Orçamento Programa - Exercício de 2021

Página 14

QUADRO AUXILIAR DE DETALHAMENTO DA DESPESA

PODER	02	PODER EXECUTIVO
ORGÃO	07	SECRETARIA MUNICIPAL DE EDUCAÇÃO E CULTURA
UNIDADE	00	SECRETARIA MUNICIPAL DE EDUCAÇÃO E CULTURA

Aplicacao Programada	Proj/Ativ	Finalidade F.R. - C.A.	Categoria	Detalhada	TotalGrupo	Total Categ.	Total Func.
ENCARGOS COM O ENSINO FUNDAMENTAL	12.361.0036.2021.0000						1.112.025,96
3 DESPESAS CORREN						1.039.605,64	
1 PESSOAL E ENCARGOS SOCIAIS					387.446,58		
CONTRATAÇÃO POR TEMPO DETERMINADO		1.001.00.200.000 3.1.90.04.00		5.000,00			
CONTRATAÇÃO POR TEMPO DETERMINADO		1.190.01.115.000 3.1.90.04.00		103,50			
VENCIMENTOS E VANTAGENS FIXAS - PESSOAL CIVIL		1.190.01.115.000 3.1.90.11.00		82.800,00			
VENCIMENTOS E VANTAGENS FIXAS - PESSOAL CIVIL		1.190.01.115.000 3.1.90.11.00		62.100,00			
OBRIGAÇÕES PATRONAIS		1.001.00.200.000 3.1.90.13.00		100.000,00			
OBRIGAÇÕES PATRONAIS		1.190.01.115.000 3.1.90.13.00		34.658,08			
OUTRAS DESPESAS VARIÁVEIS - PESSOAL CIVIL		1.001.00.200.000 3.1.90.16.00		51.750,00			
OUTRAS DESPESAS VARIÁVEIS - PESSOAL CIVIL		1.190.01.115.000 3.1.90.16.00		517,50			
DESPESAS DE EXERCÍCIOS ANTERIORES		1.001.00.200.000 3.1.90.92.00		50.000,00			
DESPESAS DE EXERCÍCIOS ANTERIORES		1.190.01.115.000 3.1.90.92.00		517,50			
3 OUTRAS DESPESAS CORRENTES					652.159,06		
DIÁRIAS - CIVIL		1.001.00.200.000 3.3.90.14.00		30.000,00			
DIÁRIAS - CIVIL		1.190.01.115.000 3.3.90.14.00		207,00			
MATERIAL DE CONSUMO		1.120.01.115.000 3.3.90.30.00		41.400,00			
MATERIAL DE CONSUMO		1.190.01.115.000 3.3.90.30.00		62.100,00			
MATERIAL, BEM OU SERVIÇO PARA DISTRIBUIÇÃO GRATUITA		1.001.00.200.000 3.3.90.32.00		50.000,00			
MATERIAL, BEM OU SERVIÇO PARA DISTRIBUIÇÃO GRATUITA		1.190.01.115.000 3.3.90.32.00		1.552,50			
PASSAGENS E DESPESAS COM LOCOMOÇÃO		1.001.00.200.000 3.3.90.33.00		50.000,00			
PASSAGENS E DESPESAS COM LOCOMOÇÃO		1.190.01.115.000 3.3.90.33.00		5.175,00			
OUTROS SERVIÇOS DE TERCEIROS - PESSOA FÍSICA		1.001.00.200.000 3.3.90.36.00		250.000,00			
OUTROS SERVIÇOS DE TERCEIROS - PESSOA FÍSICA		1.190.01.115.000 3.3.90.36.00		365,36			
OUTROS SERVIÇOS DE TERCEIROS - PESSOA JURÍDICA		1.001.00.200.000 3.3.90.39.00		101.000,00			
OUTROS SERVIÇOS DE TERCEIROS - PESSOA JURÍDICA		1.190.01.115.000 3.3.90.39.00		3.806,70			
OBRIGAÇÕES TRIBUTÁRIAS E CONTRIBUTIVAS		1.001.00.200.000 3.3.90.47.00		5.000,00			
DESPESAS DE EXERCÍCIOS ANTERIORES		1.001.00.200.000 3.3.90.92.00		50.000,00			
DESPESAS DE EXERCÍCIOS ANTERIORES		1.190.01.115.000 3.3.90.92.00		1.552,50			
4 DESPESAS DE CAPIT						72.420,32	
4 INVESTIMENTOS						72.420,32	
EQUIPAMENTOS E MATERIAL PERMANENTE		1.001.00.200.000 4.4.90.52.00		61.050,00			
EQUIPAMENTOS E MATERIAL PERMANENTE		1.190.01.115.000 4.4.90.52.00		11.370,32			
MANUTENÇÃO DO PROGRAMA DA MERENDA ESCOLAR	12.361.0036.2024.0000						250.039,44
3 DESPESAS CORREN						250.039,44	
3 OUTRAS DESPESAS CORRENTES					250.039,44		
MATERIAL DE CONSUMO		1.120.01.115.000 3.3.90.30.00		20.269,44			
MATERIAL DE CONSUMO		1.122.01.115.000 3.3.90.30.00		229.770,00			
PROGRAMA DE DISTRIBUIÇÃO DE BOLSAS DE ESTUDOS	12.361.0036.2026.0000						983,25
3 DESPESAS CORREN						983,25	
3 OUTRAS DESPESAS CORRENTES					983,25		
AUXÍLIO FINANCEIRO A ESTUDANTES		1.001.00.200.000 3.3.90.18.00		724,50			
AUXÍLIO FINANCEIRO A ESTUDANTES		1.190.01.115.000 3.3.90.18.00		258,75			
MANUTENÇÃO DO PDDE	12.361.0036.2087.0000						203.165,00
3 DESPESAS CORREN						192.297,50	

**PREF. MUN. DE CABECEIRAS DO PIAUÍ**

AV. FCO COSTA VELOSO, S/N - CNPJ:415222770001-61

Orçamento Programa - Exercício de 2021

Página 15

QUADRO AUXILIAR DE DETALHAMENTO DA DESPESA

PODER	02	PODER EXECUTIVO					
ORGÃO	07	SECRETARIA MUNICIPAL DE EDUCAÇÃO E CULTURA					
UNIDADE	00	SECRETARIA MUNICIPAL DE EDUCAÇÃO E CULTURA					
Aplicacao Programada	Proj/Ativ	Finalidade	Categoria	Detalhada	TotalGrupo	Total Categ.	Total Func.
		F.R. - C.A.					
MANUTENÇÃO DO PDDE		12.361.0036.2087.0000					203.165,00
3	DESPESAS CORREN					192.297,50	192.297,50
3	OUTRAS DESPESAS CORRENTES						
	MATERIAL DE CONSUMO	1.001.00.200.000 3.3.90.30.00		80.000,00			
	MATERIAL DE CONSUMO	1.121.01.115.000 3.3.90.30.00		48.727,80			
	OUTROS SERVIÇOS DE TERCEIROS - PESSOA FÍSICA	1.121.01.115.000 3.3.90.36.00		8.021,25			
	OUTROS SERVIÇOS DE TERCEIROS - PESSOA FÍSICA	1.121.01.115.000 3.3.90.36.00		44.422,20			
	OUTROS SERVIÇOS DE TERCEIROS - PESSOA JURÍDICA	1.121.01.115.000 3.3.90.39.00		776,25			
	OUTROS SERVIÇOS DE TERCEIROS - PESSOA JURÍDICA	1.121.01.200.000 3.3.90.39.00		10.350,00			
4	DESPESAS DE CAPIT					10.867,50	10.867,50
4	INVESTIMENTOS					10.867,50	
	EQUIPAMENTOS E MATERIAL PERMANENTE	1.121.01.115.000 4.4.90.52.00		517,50			
	EQUIPAMENTOS E MATERIAL PERMANENTE	1.121.01.200.000 4.4.90.52.00		10.350,00			
AQUISIÇÃO DE LIVROS		12.361.0036.2094.0000					110.913,90
3	DESPESAS CORREN					50.517,50	50.517,50
3	OUTRAS DESPESAS CORRENTES					50.517,50	
	MATERIAL DE CONSUMO	1.001.00.200.000 3.3.90.30.00		50.000,00			
	MATERIAL DE CONSUMO	1.190.01.115.000 3.3.90.30.00		517,50			
4	DESPESAS DE CAPIT					60.396,40	60.396,40
4	INVESTIMENTOS					60.396,40	
	EQUIPAMENTOS E MATERIAL PERMANENTE	1.001.00.200.000 4.4.90.52.00		60.000,00			
	EQUIPAMENTOS E MATERIAL PERMANENTE	1.190.01.115.000 4.4.90.52.00		396,40			
IMPLANTAÇÃO E/OU MANUT. DO LAB. DE INFORMATICA		12.361.0036.2118.0000					1.138,50
3	DESPESAS CORREN					828,00	828,00
3	OUTRAS DESPESAS CORRENTES					828,00	
	MATERIAL DE CONSUMO	1.190.01.115.000 3.3.90.30.00		258,75			
	OUTROS SERVIÇOS DE TERCEIROS - PESSOA FÍSICA	1.190.01.115.000 3.3.90.36.00		310,50			
	OUTROS SERVIÇOS DE TERCEIROS - PESSOA JURÍDICA	1.190.01.115.000 3.3.90.39.00		258,75			
4	DESPESAS DE CAPIT					310,50	310,50
4	INVESTIMENTOS					310,50	
	EQUIPAMENTOS E MATERIAL PERMANENTE	1.190.01.115.000 4.4.90.52.00		310,50			
CONSTR.AMPL.RECUPERAÇÃO DE UNIDADES ESCOLARES		12.362.0003.1007.0000					73.367,50
4	DESPESAS DE CAPIT					73.367,50	73.367,50
4	INVESTIMENTOS					73.367,50	
	MATERIAL DE CONSUMO	1.190.01.115.000 4.4.90.30.00		10.350,00			
	OUTROS SERVIÇOS DE TERCEIROS - PESSOA FÍSICA	1.001.00.200.000 4.4.90.36.00		517,50			
	OUTROS SERVIÇOS DE TERCEIROS - PESSOA JURÍDICA	1.510.05.110.000 4.4.90.39.00		62.500,00			
MANUTENÇÃO DO ENSINO MÉDIO		12.362.0036.2027.0000					296.538,42
3	DESPESAS CORREN					242.718,42	242.718,42



PREF. MUN. DE CABECEIRAS DO PIAUÍ
AV. FCO COSTA VELOSO, S/N - CNPJ:415222770001-61

Orçamento Programa - Exercício de 2021

Página 16

QUADRO AUXILIAR DE DETALHAMENTO DA DESPESA

PODER	02	PODER EXECUTIVO
ORGÃO	07	SECRETARIA MUNICIPAL DE EDUCAÇÃO E CULTURA
UNIDADE	00	SECRETARIA MUNICIPAL DE EDUCAÇÃO E CULTURA

Aplicacao Programada	Proj/Ativ	Finalidade	Categoria	Detalhada	TotalGrupo	Total Categ.	Total Func.
		F.R. - C.A.					
MANUTENÇÃO DO ENSINO MÉDIO	12.362.0036.2027.0000						296.538,42
3	DESPESAS CORREN					242.718,42	
1	PESSOAL E ENCARGOS SOCIAIS				154.421,29		
	CONTRATAÇÃO POR TEMPO DETERMINADO	1.001.00.200.000	3.1.90.04.00	258,75			
	CONTRATAÇÃO POR TEMPO DETERMINADO	1.190.01.115.000	3.1.90.04.00	258,75			
	VENCIMENTOS E VANTAGENS FIXAS - PESSOAL CIVIL	1.001.00.200.000	3.1.90.11.00	100.000,00			
	VENCIMENTOS E VANTAGENS FIXAS - PESSOAL CIVIL	1.190.01.115.000	3.1.90.11.00	3.105,00			
	OBRIGAÇÕES PATRONAIS	1.001.00.200.000	3.1.90.13.00	50.000,00			
	OBRIGAÇÕES PATRONAIS	1.190.01.115.000	3.1.90.13.00	258,75			
	OUTRAS DESPESAS VARIÁVEIS - PESSOAL CIVIL	1.001.00.200.000	3.1.90.16.00	258,75			
	OUTRAS DESPESAS VARIÁVEIS - PESSOAL CIVIL	1.190.01.115.000	3.1.90.16.00	281,29			
3	OUTRAS DESPESAS CORRENTES				88.297,13		
	DIÁRIAS - CIVIL	1.001.00.200.000	3.3.90.14.00	10.350,00			
	DIÁRIAS - CIVIL	1.190.01.115.000	3.3.90.14.00	258,75			
	MATERIAL DE CONSUMO	1.120.01.115.000	3.3.90.30.00	14.920,56			
	MATERIAL DE CONSUMO	1.190.01.115.000	3.3.90.30.00	517,50			
	PASSAGENS E DESPESAS COM LOCOMOÇÃO	1.001.00.200.000	3.3.90.33.00	517,50			
	PASSAGENS E DESPESAS COM LOCOMOÇÃO	1.190.01.115.000	3.3.90.33.00	517,50			
	OUTROS SERVIÇOS DE TERCEIROS - PESSOA FÍSICA	1.001.00.200.000	3.3.90.36.00	30.000,00			
	OUTROS SERVIÇOS DE TERCEIROS - PESSOA FÍSICA	1.190.01.115.000	3.3.90.36.00	776,25			
	OUTROS SERVIÇOS DE TERCEIROS - PESSOA JURÍDICA	1.001.00.200.000	3.3.90.39.00	30.000,00			
	OUTROS SERVIÇOS DE TERCEIROS - PESSOA JURÍDICA	1.190.01.115.000	3.3.90.39.00	439,07			
4	DESPESAS DE CAPIT					53.820,00	
4	INVESTIMENTOS				53.820,00		
	EQUIPAMENTOS E MATERIAL PERMANENTE	1.001.00.200.000	4.4.90.52.00	51.750,00			
	EQUIPAMENTOS E MATERIAL PERMANENTE	1.190.01.115.000	4.4.90.52.00	2.070,00			
ENCARGOS COM O ENSINO SUPERIOR	12.364.0036.2028.0000						30.258,75
3	DESPESAS CORREN					30.258,75	
3	OUTRAS DESPESAS CORRENTES					30.258,75	
	OUTROS SERVIÇOS DE TERCEIROS - PESSOA JURÍDICA	1.001.00.200.000	3.3.90.39.00	30.000,00			
	OUTROS SERVIÇOS DE TERCEIROS - PESSOA JURÍDICA	1.190.01.115.000	3.3.90.39.00	258,75			
MANUTENÇÃO DOS ENC. COM A EDUCAÇÃO INFANTIL	12.365.0036.2105.0000						251.657,50
3	DESPESAS CORREN					250.415,50	
1	PESSOAL E ENCARGOS SOCIAIS				162.105,50		
	CONTRATAÇÃO POR TEMPO DETERMINADO	1.001.00.200.000	3.1.90.04.00	310,50			
	CONTRATAÇÃO POR TEMPO DETERMINADO	1.190.01.115.000	3.1.90.04.00	258,75			
	VENCIMENTOS E VANTAGENS FIXAS - PESSOAL CIVIL	1.125.01.115.000	3.1.90.11.00	134.550,00			
	VENCIMENTOS E VANTAGENS FIXAS - PESSOAL CIVIL	1.190.01.115.000	3.1.90.11.00	5.175,00			
	OBRIGAÇÕES PATRONAIS	1.001.00.200.000	3.1.90.13.00	20.000,00			
	OBRIGAÇÕES PATRONAIS	1.190.01.115.000	3.1.90.13.00	258,75			
	OUTRAS DESPESAS VARIÁVEIS - PESSOAL CIVIL	1.001.00.200.000	3.1.90.16.00	258,75			
	OUTRAS DESPESAS VARIÁVEIS - PESSOAL CIVIL	1.190.01.115.000	3.1.90.16.00	258,75			
	DESPESAS DE EXERCÍCIOS ANTERIORES	1.001.00.200.000	3.1.90.92.00	517,50			
	DESPESAS DE EXERCÍCIOS ANTERIORES	1.190.01.115.000	3.1.90.92.00	517,50			

**PREF. MUN. DE CABECEIRAS DO PIAUÍ**

AV. FCO COSTA VELOSO, S/N - CNPJ:415222770001-61

Orçamento Programa - Exercício de 2021

Página 17

QUADRO AUXILIAR DE DETALHAMENTO DA DESPESA

PODER	02	PODER EXECUTIVO				
ORGÃO	07	SECRETARIA MUNICIPAL DE EDUCAÇÃO E CULTURA				
UNIDADE	00	SECRETARIA MUNICIPAL DE EDUCAÇÃO E CULTURA				
Aplicacao Programada		Proj/Ativ	Finalidade	Categoria	Detalhada	Total Grupo Total Categ. Total Func.
			F.R. - C.A.			
MANUTENÇÃO DOS ENC. COM A EDUCAÇÃO INFANTIL			12.365.0036.2105.0000			251.657,50
3	DESPESAS CORREN					250.415,50
3	OUTRAS DESPESAS CORRENTES				88.310,00	
	DIÁRIAS - CIVIL	1.001.00.200.000	3.3.90.14.00		517,50	
	DIÁRIAS - CIVIL	1.190.01.115.000	3.3.90.14.00		517,50	
	MATERIAL DE CONSUMO	1.001.00.200.000	3.3.90.30.00		62.100,00	
	MATERIAL DE CONSUMO	1.190.01.115.000	3.3.90.30.00		1.035,00	
	PASSAGENS E DESPESAS COM LOCOMOÇÃO	1.001.00.200.000	3.3.90.33.00		517,50	
	PASSAGENS E DESPESAS COM LOCOMOÇÃO	1.190.01.115.000	3.3.90.33.00		258,75	
	OUTROS SERVIÇOS DE TERCEIROS - PESSOA FÍSICA	1.001.00.200.000	3.3.90.36.00		20.000,00	
	OUTROS SERVIÇOS DE TERCEIROS - PESSOA FÍSICA	1.190.01.115.000	3.3.90.36.00		655,15	
	OUTROS SERVIÇOS DE TERCEIROS - PESSOA JURÍDICA	1.001.00.200.000	3.3.90.39.00		517,50	
	OUTROS SERVIÇOS DE TERCEIROS - PESSOA JURÍDICA	1.190.01.115.000	3.3.90.39.00		1.259,60	
	DESPESAS DE EXERCÍCIOS ANTERIORES	1.001.00.200.000	3.3.90.92.00		517,50	
	DESPESAS DE EXERCÍCIOS ANTERIORES	1.190.01.115.000	3.3.90.92.00		414,00	
4	DESPESAS DE CAPIT					1.242,00
4	INVESTIMENTOS				1.242,00	
	EQUIPAMENTOS E MATERIAL PERMANENTE	1.001.00.200.000	4.4.90.52.00		724,50	
	EQUIPAMENTOS E MATERIAL PERMANENTE	1.190.01.115.000	4.4.90.52.00		517,50	
MANUTENÇÃO DOS ENCARGOS COM A EDUC. DE JOVENS E ADULTOS			12.366.0036.2106.0000			287.328,45
3	DESPESAS CORREN					285.879,45
1	PESSOAL E ENCARGOS SOCIAIS				77.133,70	
	CONTRATAÇÃO POR TEMPO DETERMINADO	1.001.00.200.000	3.1.90.04.00		517,50	
	CONTRATAÇÃO POR TEMPO DETERMINADO	1.190.01.115.000	3.1.90.04.00		1.242,00	
	VENCIMENTOS E VANTAGENS FIXAS - PESSOAL CIVIL	1.001.00.200.000	3.1.90.11.00		62.100,00	
	VENCIMENTOS E VANTAGENS FIXAS - PESSOAL CIVIL	1.001.00.200.000	3.1.90.11.00		4.476,70	
	OBRIGAÇÕES PATRONAIS	1.001.00.200.000	3.1.90.13.00		517,50	
	OBRIGAÇÕES PATRONAIS	1.190.01.115.000	3.1.90.13.00		7.245,00	
	OUTRAS DESPESAS VARIÁVEIS - PESSOAL CIVIL	1.001.00.200.000	3.1.90.16.00		517,50	
	OUTRAS DESPESAS VARIÁVEIS - PESSOAL CIVIL	1.190.01.115.000	3.1.90.16.00		517,50	
3	OUTRAS DESPESAS CORRENTES				208.745,75	
	DIÁRIAS - CIVIL	1.190.01.115.000	3.3.90.14.00		776,25	
	MATERIAL DE CONSUMO	1.001.00.200.000	3.3.90.30.00		80.000,00	
	MATERIAL DE CONSUMO	1.190.01.115.000	3.3.90.30.00		621,00	
	PASSAGENS E DESPESAS COM LOCOMOÇÃO	1.001.00.200.000	3.3.90.33.00		724,50	
	PASSAGENS E DESPESAS COM LOCOMOÇÃO	1.940.05.115.000	3.3.90.33.00		621,00	
	OUTROS SERVIÇOS DE TERCEIROS - PESSOA FÍSICA	1.001.00.200.000	3.3.90.36.00		50.517,50	
	OUTROS SERVIÇOS DE TERCEIROS - PESSOA FÍSICA	1.610.05.115.000	3.3.90.36.00		3.622,50	
	OUTROS SERVIÇOS DE TERCEIROS - PESSOA JURÍDICA	1.001.00.200.000	3.3.90.39.00		50.517,50	
	OUTROS SERVIÇOS DE TERCEIROS - PESSOA JURÍDICA	1.940.05.115.000	3.3.90.39.00		621,00	
	DESPESAS DE EXERCÍCIOS ANTERIORES	1.001.00.200.000	3.3.90.92.00		20.000,00	
	DESPESAS DE EXERCÍCIOS ANTERIORES	1.940.05.115.000	3.3.90.92.00		724,50	
4	DESPESAS DE CAPIT					1.449,00
4	INVESTIMENTOS				1.449,00	
	EQUIPAMENTOS E MATERIAL PERMANENTE	1.001.00.200.000	4.4.90.52.00		724,50	
	EQUIPAMENTOS E MATERIAL PERMANENTE	1.190.01.115.000	4.4.90.52.00		724,50	
CONSTRUÇÃO DE BIBLIOTECA			13.392.0004.1008.0000			2.484,00
4	DESPESAS DE CAPIT					2.484,00



PREF. MUN. DE CABECEIRAS DO PIAUÍ
AV. FCO COSTA VELOSO, S/N - CNPJ:415222770001-61

Orçamento Programa - Exercício de 2021

Página 18

QUADRO AUXILIAR DE DETALHAMENTO DA DESPESA

PODER	02	PODER EXECUTIVO
ORGÃO	07	SECRETARIA MUNICIPAL DE EDUCAÇÃO E CULTURA
UNIDADE	00	SECRETARIA MUNICIPAL DE EDUCAÇÃO E CULTURA

Aplicacao Programada	Proj/Ativ	Finalidade	Categoria	Detalhada	TotalGrupo	Total Categ.	Total Func.
		F.R. - C.A.					
CONSTRUÇÃO DE BIBLIOTECA	13.392.0004.1008.0000						2.484,00
4	DESPESAS DE CAPIT					2.484,00	
4	INVESTIMENTOS				2.484,00		
	OBRAS E INSTALAÇÕES	1.001.00.100.000	4.4.90.51.00	517,50			
	OBRAS E INSTALAÇÕES	1.001.00.100.000	4.4.90.51.00	155,25			
	OBRAS E INSTALAÇÕES	1.940.05.115.000	4.4.90.51.00	1.552,50			
	EQUIPAMENTOS E MATERIAL PERMANENTE	1.001.00.100.000	4.4.90.52.00	258,75			
APOIO AO MOVIMENTO DE DIFUSÃO CULTURAL	13.392.0005.2030.0000						55.501,55
3	DESPESAS CORREN					55.501,55	
3	OUTRAS DESPESAS CORRENTES				55.501,55		
	MATERIAL DE CONSUMO	1.001.00.100.000	3.3.90.30.00	621,00			
	PREMIAÇÕES CULTURAIS, ARTÍSTICAS, CIENTÍFICAS, DESPORT	1.001.00.100.000	3.3.90.31.00	828,00			
	MATERIAL, BEM OU SERVIÇO PARA DISTRIBUIÇÃO GRATUITA	1.001.00.100.000	3.3.90.32.00	879,75			
	PASSAGENS E DESPESAS COM LOCOMOÇÃO	1.001.00.100.000	3.3.90.33.00	543,05			
	OUTROS SERVIÇOS DE TERCEIROS - PESSOA FÍSICA	1.001.00.100.000	3.3.90.36.00	879,75			
	OUTROS SERVIÇOS DE TERCEIROS - PESSOA JURÍDICA	1.001.00.100.000	3.3.90.39.00	51.750,00			
CONSTR. E/OU RECUP. DE QUADRAS DE ESPORTES	27.812.0004.1009.0000						104.397,35
4	DESPESAS DE CAPIT					104.397,35	
4	INVESTIMENTOS				104.397,35		
	OBRAS E INSTALAÇÕES	1.001.00.100.000	4.4.90.51.00	51.750,00			
	OBRAS E INSTALAÇÕES	1.001.00.100.000	4.4.90.51.00	51.750,00			
	OBRAS E INSTALAÇÕES	1.001.00.200.000	4.4.90.51.00	897,35			
CONSTRUÇÃO E RECUPERAÇÃO DE CAMPOS DE FUTEBOL	27.812.0004.1010.0000						1.242,00
4	DESPESAS DE CAPIT					1.242,00	
4	INVESTIMENTOS				1.242,00		
	OBRAS E INSTALAÇÕES	1.001.00.100.000	4.4.90.51.00	517,50			
	OBRAS E INSTALAÇÕES	1.001.00.100.000	4.4.90.51.00	207,00			
	OBRAS E INSTALAÇÕES	1.940.05.115.000	4.4.90.51.00	517,50			
MANUTENÇÃO DO DESPORTO AMADOR	27.812.0008.2031.0000						23.612,49
3	DESPESAS CORREN					23.094,99	
3	OUTRAS DESPESAS CORRENTES				23.094,99		
	DIÁRIAS - CIVIL	1.001.00.100.000	3.3.90.14.00	207,00			
	MATERIAL DE CONSUMO	1.001.00.100.000	3.3.90.30.00	221,49			
	MATERIAL DE CONSUMO	1.001.00.100.000	3.3.90.30.00	517,50			
	PREMIAÇÕES CULTURAIS, ARTÍSTICAS, CIENTÍFICAS, DESPORT	1.001.00.100.000	3.3.90.31.00	207,00			
	MATERIAL, BEM OU SERVIÇO PARA DISTRIBUIÇÃO GRATUITA	1.001.00.100.000	3.3.90.32.00	207,00			
	PASSAGENS E DESPESAS COM LOCOMOÇÃO	1.001.00.100.000	3.3.90.33.00	517,50			
	OUTROS SERVIÇOS DE TERCEIROS - PESSOA FÍSICA	1.001.00.100.000	3.3.90.36.00	20.700,00			
	OUTROS SERVIÇOS DE TERCEIROS - PESSOA JURÍDICA	1.001.00.100.000	3.3.90.39.00	517,50			
4	DESPESAS DE CAPIT					517,50	
4	INVESTIMENTOS				517,50		
	EQUIPAMENTOS E MATERIAL PERMANENTE	1.001.00.100.000	4.4.90.52.00	517,50			
MANUTENCAO DAS ATIVIDADES DE LAZER	27.813.0008.2082.0000						53.820,00
3	DESPESAS CORREN					53.302,50	

**PREF. MUN. DE CABECEIRAS DO PIAUÍ**

AV. FCO COSTA VELOSO, S/N - CNPJ:415222770001-61

Orçamento Programa - Exercício de 2021

Página 19

QUADRO AUXILIAR DE DETALHAMENTO DA DESPESA

PODER	02	PODER EXECUTIVO					
ORGÃO	07	SECRETARIA MUNICIPAL DE EDUCAÇÃO E CULTURA					
UNIDADE	00	SECRETARIA MUNICIPAL DE EDUCAÇÃO E CULTURA					
Aplicacao Programada	Proj/Ativ	Finalidade	Categoria	Detalhada	TotalGrupo	Total Categ.	Total Func.
		F.R. - C.A.					
MANUTENCAO DAS ATIVIDADES DE LAZER	27.813.0008.2082.0000						53.820,00
3	DESPESAS CORREN					53.302,50	53.302,50
3	OUTRAS DESPESAS CORRENTES						
	MATERIAL DE CONSUMO	1.001.00.100.000	3.3.90.30.00	517,50			
	MATERIAL, BEM OU SERVIÇO PARA DISTRIBUIÇÃO GRATUITA	1.001.00.100.000	3.3.90.32.00	258,75			
	OUTROS SERVIÇOS DE TERCEIROS - PESSOA FÍSICA	1.001.00.100.000	3.3.90.36.00	776,25			
	OUTROS SERVIÇOS DE TERCEIROS - PESSOA JURÍDICA	1.001.00.100.000	3.3.90.39.00	51.750,00			
4	DESPESAS DE CAPIT					517,50	517,50
4	INVESTIMENTOS						
	EQUIPAMENTOS E MATERIAL PERMANENTE	1.001.00.100.000	4.4.90.52.00	517,50			
TOTAL							19.484.913,98

**PREF. MUN. DE CABECEIRAS DO PIAUÍ**

AV. FCO COSTA VELOSO, S/N - CNPJ:415222770001-61

Orçamento Programa - Exercício de 2021

Página 20

QUADRO AUXILIAR DE DETALHAMENTO DA DESPESA

PODER	02	PODER EXECUTIVO					
ORGÃO	07	SECRETARIA MUNICIPAL DE EDUCAÇÃO E CULTURA					
UNIDADE	01	FUNDEB - FUND.MANUT.E DESENV.EDUC.BAS. E VAL.DOS P.DA EDUCAÇ					
Aplicacao Programada	Proj/Ativ	Finalidade	Categoria	Detalhada	TotalGrupo	Total Categ.	Total Func.
		F.R. - C.A.					
CONSTR.AMPL.RECUP. DE UNIDADES ESCOLARES - 40%	12.361.0004.1049.0000						10.222,38
4	DESPESAS DE CAPIT					10.222,38	10.222,38
4	INVESTIMENTOS						
	OBRAS E INSTALAÇÕES	1.117.01.240.000	4.4.90.51.00	2.222,38			
	EQUIPAMENTOS E MATERIAL PERMANENTE	1.117.01.240.000	4.4.90.52.00	8.000,00			
CONSTRUÇÃO E OU/RECUP. DE QUADRAS DE ESPORTES	12.361.0004.1063.0000						2.070,00
4	DESPESAS DE CAPIT					2.070,00	2.070,00
4	INVESTIMENTOS						
	OBRAS E INSTALAÇÕES	1.117.01.240.000	4.4.90.51.00	2.070,00			
MANUT.DESENV.ENSINO FUND.MAGISTÉRIO - FUNDEB /60%	12.361.0036.2022.0000						2.771.584,86
3	DESPESAS CORREN					2.771.584,86	2.771.584,86
1	PESSOAL E ENCARGOS SOCIAIS						
	CONTRATAÇÃO POR TEMPO DETERMINADO	1.116.01.230.000	3.1.90.04.00	8.280,00			
	VENCIMENTOS E VANTAGENS FIXAS - PESSOAL CIVIL	1.116.01.230.000	3.1.90.11.00	2.223.283,08			
	OBRIGAÇÕES PATRONAIS	1.116.01.230.000	3.1.90.13.00	540.021,78			
MANUT. DOS ENCARGOS ADMINIST. - FUNDEB 40%	12.361.0036.2023.0000						1.674.935,49
3	DESPESAS CORREN					1.542.196,00	1.671.460,68
1	PESSOAL E ENCARGOS SOCIAIS						
	CONTRATAÇÃO POR TEMPO DETERMINADO	1.117.01.240.000	3.1.90.04.00	2.587,50			
	VENCIMENTOS E VANTAGENS FIXAS - PESSOAL CIVIL	1.116.01.240.000	3.1.90.11.00	1.392.846,00			
	OBRIGAÇÕES PATRONAIS	1.116.01.240.000	3.1.90.13.00	139.000,00			
	OUTRAS DESPESAS VARIÁVEIS - PESSOAL CIVIL	1.117.01.240.000	3.1.90.16.00	2.587,50			
	DESPESAS DE EXERCÍCIOS ANTERIORES	1.117.01.240.000	3.1.90.92.00	5.175,00			
3	OUTRAS DESPESAS CORRENTES					129.264,68	
	DIÁRIAS - CIVIL	1.117.01.240.000	3.3.90.14.00	5.175,00			
	MATERIAL DE CONSUMO	1.117.01.240.000	3.3.90.30.00	10.350,00			
	PASSAGENS E DESPESAS COM LOCOMOÇÃO	1.117.01.240.000	3.3.90.33.00	2.587,50			
	OUTROS SERVIÇOS DE TERCEIROS - PESSOA FÍSICA	1.116.01.240.000	3.3.90.36.00	101.016,43			
	OUTROS SERVIÇOS DE TERCEIROS - PESSOA JURÍDICA	1.117.01.240.000	3.3.90.39.00	1.253,38			
	AUXÍLIO-TRANSPORTE	1.117.01.240.000	3.3.90.49.00	1.035,00			
	DESPESAS DE EXERCÍCIOS ANTERIORES	1.116.01.240.000	3.3.90.92.00	7.847,37			
4	DESPESAS DE CAPIT					3.474,81	3.474,81
4	INVESTIMENTOS						
	EQUIPAMENTOS E MATERIAL PERMANENTE	1.117.01.240.000	4.4.90.52.00	3.474,81			
QUALIFICAÇÃO TREIN. E CAP. DE PROFESSORES 60%	12.361.0036.2116.0000						105.350,00
3	DESPESAS CORREN					105.350,00	105.350,00
3	OUTRAS DESPESAS CORRENTES						
	MATERIAL DE CONSUMO	1.117.01.240.000	3.3.90.30.00	100,00			
	SERVIÇOS DE CONSULTORIA	1.116.01.240.000	3.3.90.35.00	1.750,00			
	OUTROS SERVIÇOS DE TERCEIROS - PESSOA FÍSICA	1.116.01.240.000	3.3.90.36.00	51.750,00			
	OUTROS SERVIÇOS DE TERCEIROS - PESSOA JURÍDICA	1.116.01.240.000	3.3.90.39.00	51.750,00			
QUALIFICAÇÃO TREIN. E CAP. DE SERVIDORES 40%	12.361.0036.2117.0000						1.076,25



PREF. MUN. DE CABECEIRAS DO PIAUI
AV. FCO COSTA VELOSO, S/N - CNPJ:415222770001-61

Orçamento Programa - Exercício de 2021

Página 21

QUADRO AUXILIAR DE DETALHAMENTO DA DESPESA

PODER	02	PODER EXECUTIVO
ORGÃO	07	SECRETARIA MUNICIPAL DE EDUCAÇÃO E CULTURA
UNIDADE	01	FUNDEB - FUND.MANUT.E DESENV.EDUC.BAS. E VAL.DOS P.DA EDUCAÇ

Aplicacao Programada	Proj/Ativ	Finalidade	Categoria	Detalhada	TotalGrupo	Total Categ.	Total Func.
F.R. - C.A.							
QUALIFICAÇÃO TREIN. E CAP. DE SERVIDORES 40%	12.361.0036.2117.0000						1.076,25
3 DESPESAS CORREN						1.076,25	
3 OUTRAS DESPESAS CORRENTES					1.076,25		
MATERIAL DE CONSUMO		1.117.01.240.000	3.3.90.30.00	100,00			
SERVIÇOS DE CONSULTORIA		1.117.01.240.000	3.3.90.35.00	776,25			
OUTROS SERVIÇOS DE TERCEIROS - PESSOA FÍSICA		1.117.01.240.000	3.3.90.36.00	100,00			
OUTROS SERVIÇOS DE TERCEIROS - PESSOA JURÍDICA		1.117.01.240.000	3.3.90.39.00	100,00			
MANUTENÇÃO DOS ENC. EDUCAÇÃO INFANTIL -FUNDEB 40%	12.365.0036.2029.0000						83.914,41
3 DESPESAS CORREN						76.305,68	
1 PESSOAL E ENCARGOS SOCIAIS					74.603,50		
CONTRATAÇÃO POR TEMPO DETERMINADO		1.117.01.240.000	3.1.90.04.00	103,50			
VENCIMENTOS E VANTAGENS FIXAS - PESSOAL CIVIL		1.117.01.230.000	3.1.90.11.00	74.400,00			
OUTRAS DESPESAS VARIÁVEIS - PESSOAL CIVIL		1.117.01.240.000	3.1.90.16.00	100,00			
3 OUTRAS DESPESAS CORRENTES					1.702,18		
DIÁRIAS - CIVIL		1.117.01.240.000	3.3.90.14.00	155,25			
MATERIAL DE CONSUMO		1.117.01.240.000	3.3.90.30.00	100,00			
PASSAGENS E DESPESAS COM LOCOMOÇÃO		1.117.01.240.000	3.3.90.33.00	295,02			
OUTROS SERVIÇOS DE TERCEIROS - PESSOA FÍSICA		1.117.01.240.000	3.3.90.36.00	101,43			
OUTROS SERVIÇOS DE TERCEIROS - PESSOA JURÍDICA		1.117.01.240.000	3.3.90.39.00	310,50			
AUXÍLIO-TRANSPORTE		1.117.01.240.000	3.3.90.49.00	739,98			
4 DESPESAS DE CAPIT					7.608,73		7.608,73
4 INVESTIMENTOS					7.608,73		
EQUIPAMENTOS E MATERIAL PERMANENTE		1.116.01.240.000	4.4.90.52.00	7.608,73			
MANUTENÇÃO DOS ENC. DA EDUC. INFANTIL 60%	12.365.0036.2077.0000						605.846,61
3 DESPESAS CORREN						605.846,61	605.846,61
1 PESSOAL E ENCARGOS SOCIAIS					605.846,61		
CONTRATAÇÃO POR TEMPO DETERMINADO		1.116.01.240.000	3.1.90.04.00	3.559,43			
VENCIMENTOS E VANTAGENS FIXAS - PESSOAL CIVIL		1.116.01.230.000	3.1.90.11.00	430.287,18			
OBRIGAÇÕES PATRONAIS		1.116.01.230.000	3.1.90.13.00	172.000,00			
TOTAL							5.255.000,00



PREF. MUN. DE CABECEIRAS DO PIAUI
AV. FCO COSTA VELOSO, S/N - CNPJ:415222770001-61

Orçamento Programa - Exercício de 2021

Página 22

QUADRO AUXILIAR DE DETALHAMENTO DA DESPESA

PODER	02	PODER EXECUTIVO
ORGÃO	09	SECRETARIA MUN.DE ASSISTENCIA SOCIAL-SEMAS
UNIDADE	00	SECRETARIA MUNICIPAL DE ASSISTENCIA SOCIAL

Aplicacao Programada	Proj/Ativ	Finalidade	Categoria	Detalhada	TotalGrupo	Total Categ.	Total Func.
F.R. - C.A.							
REFORMA E ADAPTAÇÃO DE PREDIOS PUBLICOS	08.244.0003.1039.0000						33.120,00
4 DESPESAS DE CAPIT						33.120,00	
4 INVESTIMENTOS					33.120,00		
MATERIAL DE CONSUMO		1.001.00.400.000	4.4.90.30.00	20.700,00			
OUTROS SERVIÇOS DE TERCEIROS - PESSOA FÍSICA		1.001.00.400.000	4.4.90.36.00	2.070,00			
OUTROS SERVIÇOS DE TERCEIROS - PESSOA FÍSICA		1.001.00.400.000	4.4.90.36.00	10.350,00			
MANUT. DOS ENC. DA SECRETARIA DE ASSIST. SOCIAL	08.244.0011.2044.0000						217.963,76
3 DESPESAS CORREN						197.263,76	
1 PESSOAL E ENCARGOS SOCIAIS					90.348,26		
CONTRATAÇÃO POR TEMPO DETERMINADO		1.001.00.400.000	3.1.90.04.00	310,50			
VENCIMENTOS E VANTAGENS FIXAS - PESSOAL CIVIL		1.001.00.400.000	3.1.90.11.00	82.800,00			
OBRIGAÇÕES PATRONAIS		1.001.00.400.000	3.1.90.13.00	5.478,26			
OUTRAS DESPESAS VARIÁVEIS - PESSOAL CIVIL		1.001.00.400.000	3.1.90.16.00	517,50			
DESPESAS DE EXERCÍCIOS ANTERIORES		1.001.00.400.000	3.1.90.92.00	1.242,00			
3 OUTRAS DESPESAS CORRENTES					106.915,50		
DIÁRIAS - CIVIL		1.001.00.400.000	3.3.90.14.00	310,50			
MATERIAL DE CONSUMO		1.001.00.400.000	3.3.90.30.00	62.100,00			
MATERIAL, BEM OU SERVIÇO PARA DISTRIBUIÇÃO GRATUITA		1.001.00.400.000	3.3.90.32.00	310,50			
PASSAGENS E DESPESAS COM LOCOMOÇÃO		1.001.00.400.000	3.3.90.33.00	1.242,00			
OUTROS SERVIÇOS DE TERCEIROS - PESSOA FÍSICA		1.001.00.400.000	3.3.90.36.00	20.700,00			
OUTROS SERVIÇOS DE TERCEIROS - PESSOA JURÍDICA		1.001.00.400.000	3.3.90.39.00	21.735,00			
DESPESAS DE EXERCÍCIOS ANTERIORES		1.001.00.400.000	3.3.90.92.00	517,50			
4 DESPESAS DE CAPIT					20.700,00		20.700,00
4 INVESTIMENTOS					20.700,00		
EQUIPAMENTOS E MATERIAL PERMANENTE		1.001.00.400.000	4.4.90.52.00	20.700,00			
TOTAL							251.083,76

PREF. MUN. DE CABECEIRAS DO PIAUÍ
 AV. FCO COSTA VELOSO, S/N - CNPJ:415222770001-61

Orçamento Programa - Exercício de 2021

Página 23

QUADRO AUXILIAR DE DETALHAMENTO DA DESPESA

PODER	02	PODER EXECUTIVO				
ORGÃO	10	SECRETARIA MUN.DA JUVENT. ESPOR. E TURISMO				
UNIDADE	00	SECRETARIA MUN.DA JUVENT. ESPOR. E TURISMO				
Aplicacao Programada	Proj/Ativ	Finalidade	Categoria	Detalhada	TotalGrupo	Total Categ. Total Func.
		F.R. - C.A.				
APOIO AO TURISMO						
3	DESPESAS CORREN	23.695.0034.2079.0000				90.303,75
3	OUTRAS DESPESAS CORRENTES				90.303,75	90.303,75
	MATERIAL DE CONSUMO	1.001.00.100.000 3.3.90.30.00		67.275,00		
	OUTROS SERVIÇOS DE TERCEIROS - PESSOA FÍSICA	1.001.00.100.000 3.3.90.36.00		11.643,75		
	OUTROS SERVIÇOS DE TERCEIROS - PESSOA JURÍDICA	1.001.00.100.000 3.3.90.39.00		11.385,00		
CONSTRUÇÃO E/OU RECUP. DE GINÁSIO POLIESPORTIVO						
4	DESPESAS DE CAPIT	27.812.0004.1011.0000				65.786,13
4	INVESTIMENTOS				65.786,13	65.786,13
	OBRAS E INSTALAÇÕES	1.001.00.100.000 4.4.90.51.00		1.733,63		
	OBRAS E INSTALAÇÕES	1.510.05.110.000 4.4.90.51.00		62.500,00		
	OBRAS E INSTALAÇÕES	1.940.05.115.000 4.4.90.51.00		1.552,50		
CONSTRUÇÃO E OU/RECUP. DE QUADRAS DE ESPORTES						
4	DESPESAS DE CAPIT	27.812.0004.1063.0000				69.116,76
4	INVESTIMENTOS				69.116,76	69.116,76
	OBRAS E INSTALAÇÕES	1.001.00.100.000 4.4.90.51.00		1.552,50		
	OBRAS E INSTALAÇÕES	1.510.05.110.000 4.4.90.51.00		62.500,00		
	OBRAS E INSTALAÇÕES	1.940.05.115.000 4.4.90.51.00		5.064,26		
MANUTENÇÃO - DO DEPTO DE ESPORTE E LAZER						
3	DESPESAS CORREN	27.812.0008.2126.0000				65.278,49
1	PESSOAL E ENCARGOS SOCIAIS				49.026,92	64.088,24
	CONTRATAÇÃO POR TEMPO DETERMINADO	1.001.00.100.000 3.1.90.04.00		1.035,00		
	VENCIMENTOS E VANTAGENS FIXAS - PESSOAL CIVIL	1.001.00.100.000 3.1.90.11.00		37.124,42		
	OUTRAS DESPESAS VARIÁVEIS - PESSOAL CIVIL	1.001.00.100.000 3.1.90.16.00		10.867,50		
3	OUTRAS DESPESAS CORRENTES				15.061,32	
	DIÁRIAS - CIVIL	1.001.00.100.000 3.3.90.14.00		2.434,32		
	PREMIAÇÕES CULTURAIS, ARTÍSTICAS, CIENTÍFICAS, DESPORT	1.001.00.100.000 3.3.90.31.00		621,00		
	MATERIAL, BEM OU SERVIÇO PARA DISTRIBUIÇÃO GRATUITA	1.001.00.100.000 3.3.90.32.00		621,00		
	OUTROS SERVIÇOS DE TERCEIROS - PESSOA FÍSICA	1.001.00.100.000 3.3.90.36.00		10.350,00		
	OUTROS SERVIÇOS DE TERCEIROS - PESSOA JURÍDICA	1.001.00.100.000 3.3.90.39.00		1.035,00		
4	DESPESAS DE CAPIT				1.190,25	1.190,25
4	INVESTIMENTOS				1.190,25	
	EQUIPAMENTOS E MATERIAL PERMANENTE	1.001.00.100.000 4.4.90.52.00		1.190,25		
TOTAL						290.485,13

PREF. MUN. DE CABECEIRAS DO PIAUÍ
 AV. FCO COSTA VELOSO, S/N - CNPJ:415222770001-61

Orçamento Programa - Exercício de 2021

Página 24

QUADRO AUXILIAR DE DETALHAMENTO DA DESPESA

PODER	02	PODER EXECUTIVO				
ORGÃO	11	SECRETARIA MUNICIPAL DE COMUNICAÇÃO SOCIAL-SEMCS				
UNIDADE	00	SECRETARIA MUNICIPAL DE COMUNICAÇÃO SOCIAL-SEMCS				
Aplicacao Programada	Proj/Ativ	Finalidade	Categoria	Detalhada	TotalGrupo	Total Categ. Total Func.
		F.R. - C.A.				
MANUT. DA SECRETARIA DE COMUNICAÇÃO SOCIAL						
3	DESPESAS CORREN	04.131.0001.2125.0000				100.524,38
1	PESSOAL E ENCARGOS SOCIAIS				16.818,75	97.936,88
	CONTRATAÇÃO POR TEMPO DETERMINADO	1.001.00.100.000 3.1.90.04.00		776,25		
	VENCIMENTOS E VANTAGENS FIXAS - PESSOAL CIVIL	1.001.00.100.000 3.1.90.11.00		15.525,00		
	OUTRAS DESPESAS VARIÁVEIS - PESSOAL CIVIL	1.001.00.100.000 3.1.90.16.00		517,50		
3	OUTRAS DESPESAS CORRENTES				81.118,13	
	DIÁRIAS - CIVIL	1.001.00.100.000 3.3.90.14.00		3.493,13		
	MATERIAL DE CONSUMO	1.001.00.100.000 3.3.90.30.00		15.525,00		
	PREMIAÇÕES CULTURAIS, ARTÍSTICAS, CIENTÍFICAS, DESPORT	1.001.00.100.000 3.3.90.31.00		10.350,00		
	PASSAGENS E DESPESAS COM LOCOMOÇÃO	1.001.00.100.000 3.3.90.33.00		10.350,00		
	SERVIÇOS DE CONSULTORIA	1.001.00.100.000 3.3.90.35.00		10.350,00		
	OUTROS SERVIÇOS DE TERCEIROS - PESSOA FÍSICA	1.001.00.100.000 3.3.90.36.00		10.350,00		
	OUTROS SERVIÇOS DE TERCEIROS - PESSOA JURÍDICA	1.001.00.100.000 3.3.90.39.00		20.700,00		
4	DESPESAS DE CAPIT				2.587,50	2.587,50
4	INVESTIMENTOS				2.587,50	
	EQUIPAMENTOS E MATERIAL PERMANENTE	1.001.00.100.000 4.4.90.52.00		2.587,50		
TOTAL						100.524,38



PREF. MUN. DE CABECEIRAS DO PIAUÍ
AV. FCO COSTA VELOSO, S/N - CNPJ:415222770001-61

Orçamento Programa - Exercício de 2021

Página 25

QUADRO AUXILIAR DE DETALHAMENTO DA DESPESA

PODER	02	PODER EXECUTIVO
ORGÃO	12	SECRET. MUN. DE DES.RURAL E MEIO AMBIENTE
UNIDADE	00	SECRET. MUN. DE DES.RURAL E MEIO AMBIENTE

Aplicacao Programada	Proj/Ativ	Finalidade	Categoria	Detalhada	TotalGrupo	Total Categ.	Total Func.
F.R. - C.A.							
CONSTR. AMPL. E/OU REFORMA DA SEC. DE AGRICULTURA	04.122.0004.1061.0000						43.133,63
4 DESPESAS DE CAPIT						43.133,63	
4 INVESTIMENTOS					43.133,63		
OBRAS E INSTALAÇÕES	1.001.00.100.000 4.4.90.51.00			5.175,00			
OBRAS E INSTALAÇÕES	1.940.05.115.000 4.4.90.51.00			25.875,00			
OBRAS E INSTALAÇÕES	1.940.05.115.000 4.4.90.51.00			1.733,63			
EQUIPAMENTOS E MATERIAL PERMANENTE	1.001.00.100.000 4.4.90.52.00			10.350,00			
AQUISICAO DE IMOVEIS	18.122.0023.1045.0000						776,25
4 DESPESAS DE CAPIT						776,25	
5 INVERSÕES FINANCEIRAS					776,25		
AQUISIÇÃO DE IMOVEIS	1.001.00.100.000 4.5.90.61.00			776,25			
PRESERVAÇÃO AMBIENTAL	18.541.0033.2056.0000						116.251,55
3 DESPESAS CORREN						116.251,55	
3 OUTRAS DESPESAS CORRENTES					116.251,55		
MATERIAL DE CONSUMO	1.001.00.100.000 3.3.90.30.00			21.217,50			
OUTROS SERVIÇOS DE TERCEIROS - PESSOA FÍSICA	1.001.00.100.000 3.3.90.36.00			73.226,25			
OUTROS SERVIÇOS DE TERCEIROS - PESSOA JURÍDICA	1.001.00.100.000 3.3.90.39.00			21.807,80			
QUALIFICACAO, TREIN., E CAP. DE RECURSOS HUMANOS	20.122.0001.2018.0000						1.552,50
3 DESPESAS CORREN						1.552,50	
3 OUTRAS DESPESAS CORRENTES					1.552,50		
MATERIAL DE CONSUMO	1.001.00.100.000 3.3.90.30.00			517,50			
OUTROS SERVIÇOS DE TERCEIROS - PESSOA FÍSICA	1.001.00.100.000 3.3.90.36.00			517,50			
OUTROS SERVIÇOS DE TERCEIROS - PESSOA JURÍDICA	1.001.00.100.000 3.3.90.39.00			517,50			
MANUTENÇÃO DA SECRETARIA DE AGRICULTURA	20.122.0001.2057.0000						98.069,36
3 DESPESAS CORREN						97.551,86	
1 PESSOAL E ENCARGOS SOCIAIS					56.148,75		
CONTRATAÇÃO POR TEMPO DETERMINADO	1.001.00.100.000 3.1.90.04.00			776,25			
VENCIMENTOS E VANTAGENS FIXAS - PESSOAL CIVIL	1.001.00.100.000 3.1.90.11.00			51.750,00			
OUTRAS DESPESAS VARIÁVEIS - PESSOAL CIVIL	1.001.00.100.000 3.1.90.16.00			1.035,00			
DESPESAS DE EXERCÍCIOS ANTERIORES	1.001.00.100.000 3.1.90.92.00			2.587,50			
3 OUTRAS DESPESAS CORRENTES					41.403,11		
DIÁRIAS - CIVIL	1.001.00.100.000 3.3.90.14.00			608,58			
MATERIAL DE CONSUMO	1.001.00.100.000 3.3.90.30.00			20.700,00			
PASSAGENS E DESPESAS COM LOCOMOÇÃO	1.001.00.100.000 3.3.90.33.00			2.587,50			
SERVIÇOS DE CONSULTORIA	1.001.00.100.000 3.3.90.35.00			1.086,75			
OUTROS SERVIÇOS DE TERCEIROS - PESSOA FÍSICA	1.001.00.100.000 3.3.90.36.00			12.420,00			
OUTROS SERVIÇOS DE TERCEIROS - PESSOA JURÍDICA	1.001.00.100.000 3.3.90.39.00			2.965,28			
DESPESAS DE EXERCÍCIOS ANTERIORES	1.001.00.100.000 3.3.90.92.00			1.035,00			
4 DESPESAS DE CAPIT						517,50	
4 INVESTIMENTOS					517,50		
EQUIPAMENTOS E MATERIAL PERMANENTE	1.001.00.100.000 4.4.90.52.00			517,50			
MANUTENÇÃO DE MERCADOS E FEIRAS	20.605.0006.2066.0000						3.363,75
3 DESPESAS CORREN						2.587,50	



PREF. MUN. DE CABECEIRAS DO PIAUÍ
AV. FCO COSTA VELOSO, S/N - CNPJ:415222770001-61

Orçamento Programa - Exercício de 2021

Página 26

QUADRO AUXILIAR DE DETALHAMENTO DA DESPESA

PODER	02	PODER EXECUTIVO					
ORGÃO	12	SECRET. MUN. DE DES.RURAL E MEIO AMBIENTE					
UNIDADE	00	SECRET. MUN. DE DES.RURAL E MEIO AMBIENTE					
Aplicacao Programada	Proj/Ativ	Finalidade	Categoria	Detalhada	TotalGrupo	Total Categ.	Total Func.
		F.R. - C.A.					
MANUTENÇÃO DE MERCADOS E FEIRAS	20.605.0006.2066.0000						3.363,75
3	DESPESAS CORREN					2.587,50	
3	OUTRAS DESPESAS CORRENTES				2.587,50		
	MATERIAL DE CONSUMO	1.001.00.100.000	3.3.90.30.00	517,50			
	OUTROS SERVIÇOS DE TERCEIROS - PESSOA FÍSICA	1.001.00.100.000	3.3.90.36.00	1.035,00			
	OUTROS SERVIÇOS DE TERCEIROS - PESSOA JURÍDICA	1.001.00.100.000	3.3.90.39.00	1.035,00			
4	DESPESAS DE CAPIT					776,25	
4	INVESTIMENTOS				776,25		
	EQUIPAMENTOS E MATERIAL PERMANENTE	1.001.00.100.000	4.4.90.52.00	776,25			
CONSTR. E/OU REFORMA E EQUIP. DE CASA DE FARINHA	20.608.0006.1037.0000						53.302,50
4	DESPESAS DE CAPIT					53.302,50	
4	INVESTIMENTOS				53.302,50		
	OBRAS E INSTALAÇÕES	1.001.00.100.000	4.4.90.51.00	2.328,75			
	OBRAS E INSTALAÇÕES	1.940.05.115.000	4.4.90.51.00	29.497,50			
	OBRAS E INSTALAÇÕES	1.940.05.115.000	4.4.90.51.00	20.700,00			
	EQUIPAMENTOS E MATERIAL PERMANENTE	1.001.00.100.000	4.4.90.52.00	776,25			
PRODUÇÃO VEGETAL E ANIMAL	20.608.0006.2058.0000						3.105,00
3	DESPESAS CORREN					3.105,00	
3	OUTRAS DESPESAS CORRENTES				3.105,00		
	MATERIAL DE CONSUMO	1.001.00.100.000	3.3.90.30.00	1.552,50			
	OUTROS SERVIÇOS DE TERCEIROS - PESSOA FÍSICA	1.001.00.100.000	3.3.90.36.00	1.035,00			
	OUTROS SERVIÇOS DE TERCEIROS - PESSOA JURÍDICA	1.001.00.100.000	3.3.90.39.00	517,50			
AQUISIÇÃO E DISTRIBUIÇÃO DE SEMENTES E MUDAS	20.608.0006.2059.0000						5.692,50
3	DESPESAS CORREN					5.692,50	
3	OUTRAS DESPESAS CORRENTES				5.692,50		
	MATERIAL DE CONSUMO	1.001.00.100.000	3.3.90.30.00	1.035,00			
	MATERIAL, BEM OU SERVIÇO PARA DISTRIBUIÇÃO GRATUITA	1.001.00.100.000	3.3.90.32.00	1.035,00			
	OUTROS SERVIÇOS DE TERCEIROS - PESSOA FÍSICA	1.001.00.100.000	3.3.90.36.00	1.811,25			
	OUTROS SERVIÇOS DE TERCEIROS - PESSOA JURÍDICA	1.001.00.100.000	3.3.90.39.00	1.811,25			
INCENTIVO A PRODUÇÃO AGRÍCOLA	20.608.0006.2060.0000						5.692,50
3	DESPESAS CORREN					4.657,50	
3	OUTRAS DESPESAS CORRENTES				4.657,50		
	MATERIAL DE CONSUMO	1.001.00.100.000	3.3.90.30.00	2.070,00			
	OUTROS SERVIÇOS DE TERCEIROS - PESSOA FÍSICA	1.001.00.100.000	3.3.90.36.00	1.552,50			
	OUTROS SERVIÇOS DE TERCEIROS - PESSOA JURÍDICA	1.001.00.100.000	3.3.90.39.00	1.035,00			
4	DESPESAS DE CAPIT					1.035,00	
4	INVESTIMENTOS				1.035,00		
	EQUIPAMENTOS E MATERIAL PERMANENTE	1.001.00.100.000	4.4.90.52.00	1.035,00			
APOIO E INCENTIVO A HORTIFRUTICULTURA	20.608.0006.2061.0000						2.328,75
3	DESPESAS CORREN					2.328,75	
3	OUTRAS DESPESAS CORRENTES				2.328,75		
	MATERIAL DE CONSUMO	1.001.00.100.000	3.3.90.30.00	776,25			
	OUTROS SERVIÇOS DE TERCEIROS - PESSOA FÍSICA	1.001.00.100.000	3.3.90.36.00	776,25			
	OUTROS SERVIÇOS DE TERCEIROS - PESSOA JURÍDICA	1.001.00.100.000	3.3.90.39.00	776,25			



PREF. MUN. DE CABECEIRAS DO PIAUÍ
AV. FCO COSTA VELOSO, S/N - CNPJ:415222770001-61

Orçamento Programa - Exercício de 2021

Página 27

QUADRO AUXILIAR DE DETALHAMENTO DA DESPESA

PODER	02	PODER EXECUTIVO
ORGÃO	12	SECRET. MUN. DE DES.RURAL E MEIO AMBIENTE
UNIDADE	00	SECRET. MUN. DE DES.RURAL E MEIO AMBIENTE

Aplicacao Programada	Proj/Ativ	Finalidade	Categoria	Detalhada	Total Grupo	Total Categ.	Total Func.
		F.R. - C.A.					
APOIO E INCENTIVO A HORTFRUTICULTURA	20.608.0006.2061.0000						2.328,75
INCENTIVO A PECUÁRIA	20.608.0006.2062.0000						3.705,30
3 DESPESAS CORREN						3.705,30	
3 OUTRAS DESPESAS CORRENTES					3.705,30		
MATERIAL DE CONSUMO		1.001.00.100.000	3.3.90.30.00	776,25			
OUTROS SERVIÇOS DE TERCEIROS - PESSOA FÍSICA		1.001.00.100.000	3.3.90.36.00	1.117,80			
OUTROS SERVIÇOS DE TERCEIROS - PESSOA JURÍDICA		1.001.00.100.000	3.3.90.39.00	1.811,25			
AQUISICAO DE VEICULOS	20.608.0026.1046.0000						50.000,00
4 DESPESAS DE CAPIT						50.000,00	
4 INVESTIMENTOS					50.000,00		
EQUIPAMENTOS E MATERIAL PERMANENTE		1.510.05.110.000	4.4.90.52.00	50.000,00			
AQUISICAO DE VEICULO AUTOMOTOR	20.609.0001.1044.0000						6.210,00
4 DESPESAS DE CAPIT						6.210,00	
4 INVESTIMENTOS					6.210,00		
EQUIPAMENTOS E MATERIAL PERMANENTE		1.001.00.100.000	4.4.90.52.00	6.210,00			
PROGRAMA DE VACINAÇÃO ANIMAL	20.609.0006.2063.0000						7.245,00
3 DESPESAS CORREN						7.245,00	
3 OUTRAS DESPESAS CORRENTES					7.245,00		
MATERIAL DE CONSUMO		1.001.00.100.000	3.3.90.30.00	1.811,25			
PASSAGENS E DESPESAS COM LOCOMOÇÃO		1.001.00.100.000	3.3.90.33.00	1.811,25			
OUTROS SERVIÇOS DE TERCEIROS - PESSOA FÍSICA		1.001.00.100.000	3.3.90.36.00	1.811,25			
OUTROS SERVIÇOS DE TERCEIROS - PESSOA JURÍDICA		1.001.00.100.000	3.3.90.39.00	1.811,25			
APOIO A AGRICULTORES	20.609.0006.2064.0000						12.937,50
3 DESPESAS CORREN						12.937,50	
3 OUTRAS DESPESAS CORRENTES					12.937,50		
MATERIAL DE CONSUMO		1.001.00.100.000	3.3.90.30.00	3.622,50			
OUTROS SERVIÇOS DE TERCEIROS - PESSOA FÍSICA		1.001.00.100.000	3.3.90.36.00	3.622,50			
OUTROS SERVIÇOS DE TERCEIROS - PESSOA JURÍDICA		1.001.00.100.000	3.3.90.39.00	5.692,50			
INCENTIVO A CAPRINOC., SUINOCULTURA E PSICULTURA	20.609.0006.2065.0000						67.844,25
3 DESPESAS CORREN						67.844,25	
3 OUTRAS DESPESAS CORRENTES					67.844,25		
MATERIAL DE CONSUMO		1.001.00.100.000	3.3.90.30.00	22.614,75			
OUTROS SERVIÇOS DE TERCEIROS - PESSOA FÍSICA		1.001.00.100.000	3.3.90.36.00	22.614,75			
OUTROS SERVIÇOS DE TERCEIROS - PESSOA JURÍDICA		1.001.00.100.000	3.3.90.39.00	22.614,75			
TOTAL							481.210,34

**PREF. MUN. DE CABECEIRAS DO PIAUÍ**

AV. FCO COSTA VELOSO, S/N - CNPJ:415222770001-61

Orçamento Programa - Exercício de 2021

Página 28

QUADRO AUXILIAR DE DETALHAMENTO DA DESPESA

PODER	02	PODER EXECUTIVO						
ORGÃO	13	SECRETARIA MUNICIPAL DE HABITAÇÃO - SEMHAB						
UNIDADE	00	SECRETARIA MUNICIPAL DE HABITAÇÃO - SEMHAB						
Aplicacao Programada		Proj/Ativ	Finalidade	Categoria	Detalhada	TotalGrupo	Total Categ.	Total Func.
			F.R. - C.A.					
COORDENAÇÃO DE CADASTRO SETORIAL		16.122.0001.2123.0000						141.898,50
3		DESPESAS CORREN					141.898,50	
1		PESSOAL E ENCARGOS SOCIAIS			63.911,25			
		CONTRATAÇÃO POR TEMPO DETERMINADO	1.001.00.100.000	3.1.90.04.00	22.511,25			
		VENCIMENTOS E VANTAGENS FIXAS - PESSOAL CIVIL	1.001.00.100.000	3.1.90.11.00	41.400,00			
3		OUTRAS DESPESAS CORRENTES			77.987,25			
		PASSAGENS E DESPESAS COM LOCOMOÇÃO	1.001.00.100.000	3.3.90.33.00	22.511,25			
		OUTROS SERVIÇOS DE TERCEIROS - PESSOA FÍSICA	1.001.00.100.000	3.3.90.36.00	32.964,75			
		OUTROS SERVIÇOS DE TERCEIROS - PESSOA JURÍDICA	1.001.00.100.000	3.3.90.39.00	22.511,25			
MANUTENÇÃO DA SECRETARIA DE HABITAÇÃO		16.122.0001.2124.0000						174.718,35
3		DESPESAS CORREN					174.066,30	
1		PESSOAL E ENCARGOS SOCIAIS			66.757,50			
		CONTRATAÇÃO POR TEMPO DETERMINADO	1.001.00.100.000	3.1.90.04.00	22.511,25			
		VENCIMENTOS E VANTAGENS FIXAS - PESSOAL CIVIL	1.001.00.100.000	3.1.90.11.00	42.435,00			
		OUTRAS DESPESAS VARIÁVEIS - PESSOAL CIVIL	1.001.00.100.000	3.1.90.16.00	1.811,25			
3		OUTRAS DESPESAS CORRENTES			107.308,80			
		DIÁRIAS - CIVIL	1.001.00.100.000	3.3.90.14.00	12.161,25			
		MATERIAL DE CONSUMO	1.001.00.100.000	3.3.90.30.00	16.901,55			
		PASSAGENS E DESPESAS COM LOCOMOÇÃO	1.001.00.100.000	3.3.90.33.00	1.811,25			
		OUTROS SERVIÇOS DE TERCEIROS - PESSOA FÍSICA	1.001.00.100.000	3.3.90.36.00	22.614,75			
		OUTROS SERVIÇOS DE TERCEIROS - PESSOA JURÍDICA	1.001.00.100.000	3.3.90.39.00	53.820,00			
4		DESPESAS DE CAPIT					652,05	
4		INVESTIMENTOS			652,05			
		EQUIPAMENTOS E MATERIAL PERMANENTE	1.001.00.100.000	4.4.90.52.00	652,05			
CONSTRUÇÃO E/OU RECUPERAÇÃO DE HABITAÇÕES RURAIS		16.481.0039.1022.0000						47.273,63
4		DESPESAS DE CAPIT					47.273,63	
4		INVESTIMENTOS			47.273,63			
		OBRAS E INSTALAÇÕES	1.001.00.100.000	4.4.90.51.00	698,63			
		OBRAS E INSTALAÇÕES	1.940.05.115.000	4.4.90.51.00	20.700,00			
		OBRAS E INSTALAÇÕES	1.940.05.115.000	4.4.90.51.00	25.875,00			
CONSTRUÇÃO E/OU RECUPERAÇÃO DE HABITAÇÕES URBANAS		16.482.0039.1023.0000						62.798,63
4		DESPESAS DE CAPIT					62.798,63	
4		INVESTIMENTOS			62.798,63			
		OBRAS E INSTALAÇÕES	1.001.00.100.000	4.4.90.51.00	11.566,13			
		OBRAS E INSTALAÇÕES	1.190.01.115.000	4.4.90.51.00	3.105,00			
		OBRAS E INSTALAÇÕES	1.610.05.115.000	4.4.90.51.00	48.127,50			
TOTAL								426.689,11



PREF. MUN. DE CABECEIRAS DO PIAUI
AV. FCO COSTA VELOSO, S/N - CNPJ:415222770001-61

Orçamento Programa - Exercício de 2021

Página 29

QUADRO AUXILIAR DE DETALHAMENTO DA DESPESA

PODER	02	PODER EXECUTIVO
ORGÃO	14	FUNDO MUNICIPAL DE SAUDE
UNIDADE	00	FUNDO MUNICIPAL DE SAUDE

Aplicacao Programada	Proj/Ativ	Finalidade	Categoria	Detalhada	TotalGrupo	Total Categ.	Total Func.
F.R. - C.A.							
CONSTR.AMPL. E/OU REFORMA DA SEC. DE SAUDE	10.122.0004.1058.0000						108.675,00
4 DESPESAS DE CAPIT						108.675,00	
4 INVESTIMENTOS					108.675,00		
OBRAS E INSTALAÇÕES		1.214.02.115.000	4.4.90.51.00	72.450,00			
OBRAS E INSTALAÇÕES		1.215.02.115.000	4.4.90.51.00	20.700,00			
EQUIPAMENTOS E MATERIAL PERMANENTE		1.001.00.300.000	4.4.90.52.00	10.350,00			
EQUIPAMENTOS E MATERIAL PERMANENTE		1.214.02.115.000	4.4.90.52.00	5.175,00			
PROGRAMA DE AÇÕES BÁSICAS DE SAÚDE	10.122.0011.2036.0000						10.350,00
3 DESPESAS CORREN						10.350,00	
3 OUTRAS DESPESAS CORRENTES					10.350,00		
OUTROS SERVIÇOS DE TERCEIROS - PESSOA FÍSICA		1.214.02.115.000	3.3.90.36.00	10.350,00			
CONSTR.AMPL., RECUPERAÇÃO DE UNIDADES DE SAÚDE	10.301.0004.1012.0000						116.165,00
4 DESPESAS DE CAPIT						116.165,00	
4 INVESTIMENTOS					116.165,00		
OBRAS E INSTALAÇÕES		1.001.00.115.000	4.4.90.51.00	51.750,00			
OBRAS E INSTALAÇÕES		1.215.02.115.000	4.4.90.51.00	64.415,00			
AQUISICAO DE VEICULO AUTOMOTOR	10.301.0030.1041.0000						62.100,00
4 DESPESAS DE CAPIT						62.100,00	
4 INVESTIMENTOS					62.100,00		
EQUIPAMENTOS E MATERIAL PERMANENTE		1.214.02.115.000	4.4.90.52.00	10.350,00			
EQUIPAMENTOS E MATERIAL PERMANENTE		1.215.02.115.000	4.4.90.52.00	51.750,00			
ENCARGOS COM O FUNDO MUNICIPAL DE SAÚDE	10.301.0030.2033.0000						749.260,47
3 DESPESAS CORREN						689.790,41	
1 PESSOAL E ENCARGOS SOCIAIS					454.958,41		
CONTRATAÇÃO POR TEMPO DETERMINADO		1.001.00.300.000	3.1.90.04.00	10.350,00			
CONTRATAÇÃO POR TEMPO DETERMINADO		1.214.02.115.000	3.1.90.04.00	5.175,00			
VENCIMENTOS E VANTAGENS FIXAS - PESSOAL CIVIL		1.001.00.300.000	3.1.90.11.00	103.500,00			
VENCIMENTOS E VANTAGENS FIXAS - PESSOAL CIVIL		1.214.02.115.000	3.1.90.11.00	270.444,82			
OBRIGAÇÕES PATRONAIS		1.001.00.300.000	3.1.90.13.00	10.350,00			
OBRIGAÇÕES PATRONAIS		1.214.02.115.000	3.1.90.13.00	25.065,63			
OUTRAS DESPESAS VARIÁVEIS - PESSOAL CIVIL		1.001.00.300.000	3.1.90.16.00	3.162,96			
OUTRAS DESPESAS VARIÁVEIS - PESSOAL CIVIL		1.214.02.115.000	3.1.90.16.00	3.105,00			
DESPESAS DE EXERCÍCIOS ANTERIORES		1.214.02.115.000	3.1.90.92.00	20.700,00			
DESPESAS DE EXERCÍCIOS ANTERIORES		1.214.02.115.000	3.1.90.92.00	3.105,00			

**PREF. MUN. DE CABECEIRAS DO PIAUÍ**

AV. FCO COSTA VELOSO, S/N - CNPJ:415222770001-61

Orçamento Programa - Exercício de 2021

Página 30

QUADRO AUXILIAR DE DETALHAMENTO DA DESPESA

PODER	02	PODER EXECUTIVO				
ORGÃO	14	FUNDO MUNICIPAL DE SAUDE				
UNIDADE	00	FUNDO MUNICIPAL DE SAUDE				
Aplicacao Programada		Proj/Ativ	Finalidade	Categoria	Detalhada	TotalGrupo Total Categ. Total Func.
			F.R. - C.A.			
ENCARGOS COM O FUNDO MUNICIPAL DE SAÚDE		10.301.0030.2033.0000				749.260,47
3 DESPESAS CORREN						689.790,41
3 OUTRAS DESPESAS CORRENTES					234.832,00	
DIÁRIAS - CIVIL		1.001.00.300.000 3.3.90.14.00			20.700,00	
DIÁRIAS - CIVIL		1.001.00.300.000 3.3.90.14.00			10.350,00	
MATERIAL DE CONSUMO		1.001.00.300.000 3.3.90.30.00			15.525,00	
MATERIAL DE CONSUMO		1.214.02.115.000 3.3.90.30.00			33.233,85	
MATERIAL, BEM OU SERVIÇO PARA DISTRIBUIÇÃO GRATUITA		1.001.00.300.000 3.3.90.32.00			10.350,00	
MATERIAL, BEM OU SERVIÇO PARA DISTRIBUIÇÃO GRATUITA		1.214.02.115.000 3.3.90.32.00			2.778,97	
PASSAGENS E DESPESAS COM LOCOMOÇÃO		1.214.02.115.000 3.3.90.33.00			5.175,00	
PASSAGENS E DESPESAS COM LOCOMOÇÃO		1.214.02.115.000 3.3.90.33.00			2.511,76	
SERVIÇOS DE CONSULTORIA		1.001.00.300.000 3.3.90.35.00			2.070,00	
SERVIÇOS DE CONSULTORIA		1.214.02.115.000 3.3.90.35.00			5.175,00	
OUTROS SERVIÇOS DE TERCEIROS - PESSOA FÍSICA		1.001.00.300.000 3.3.90.36.00			20.700,00	
OUTROS SERVIÇOS DE TERCEIROS - PESSOA FÍSICA		1.001.00.300.000 3.3.90.36.00			25.875,00	
OUTROS SERVIÇOS DE TERCEIROS - PESSOA JURÍDICA		1.001.00.300.000 3.3.90.39.00			25.875,00	
OUTROS SERVIÇOS DE TERCEIROS - PESSOA JURÍDICA		1.214.02.115.000 3.3.90.39.00			25.163,96	
DESPESAS DE EXERCÍCIOS ANTERIORES		1.001.00.300.000 3.3.90.92.00			15.525,00	
DESPESAS DE EXERCÍCIOS ANTERIORES		1.214.02.115.000 3.3.90.92.00			13.823,46	
4 DESPESAS DE CAPIT						59.470,06
4 INVESTIMENTOS					59.470,06	
EQUIPAMENTOS E MATERIAL PERMANENTE		1.214.02.115.000 4.4.90.52.00			31.050,00	
EQUIPAMENTOS E MATERIAL PERMANENTE		1.215.02.115.000 4.4.90.52.00			28.420,06	
PROGRAMA DOS AGENTES COMUNITÁRIOS DE SAÚDE		10.301.0030.2034.0000				191.966,50
3 DESPESAS CORREN						191.966,50
1 PESSOAL E ENCARGOS SOCIAIS					147.461,50	
CONTRATAÇÃO POR TEMPO DETERMINADO		1.001.00.300.000 3.1.90.04.00			15.525,00	
CONTRATAÇÃO POR TEMPO DETERMINADO		1.214.02.115.000 3.1.90.04.00			2.846,25	
VENCIMENTOS E VANTAGENS FIXAS - PESSOAL CIVIL		1.001.00.300.000 3.1.90.11.00			42.926,63	
VENCIMENTOS E VANTAGENS FIXAS - PESSOAL CIVIL		1.214.02.115.000 3.1.90.11.00			54.078,62	
OBRIGAÇÕES PATRONAIS		1.001.00.300.000 3.1.90.13.00			10.350,00	
OBRIGAÇÕES PATRONAIS		1.214.02.115.000 3.1.90.13.00			21.735,00	
3 OUTRAS DESPESAS CORRENTES					44.505,00	
OUTROS SERVIÇOS DE TERCEIROS - PESSOA FÍSICA		1.214.02.115.000 3.3.90.36.00			13.455,00	
OUTROS SERVIÇOS DE TERCEIROS - PESSOA FÍSICA		1.214.02.115.000 3.3.90.36.00			31.050,00	
PROGRAMA FARMÁCIA BÁSICA		10.301.0030.2035.0000				97.290,00
3 DESPESAS CORREN						97.290,00
3 OUTRAS DESPESAS CORRENTES					97.290,00	
MATERIAL DE CONSUMO		1.001.00.300.000 3.3.90.30.00			20.700,00	
MATERIAL DE CONSUMO		1.214.02.115.000 3.3.90.30.00			61.065,00	
MATERIAL, BEM OU SERVIÇO PARA DISTRIBUIÇÃO GRATUITA		1.001.00.300.000 3.3.90.32.00			10.350,00	
MATERIAL, BEM OU SERVIÇO PARA DISTRIBUIÇÃO GRATUITA		1.214.02.115.000 3.3.90.32.00			5.175,00	
PROGRAMA DE AÇÕES BÁSICAS DE SAÚDE		10.301.0030.2036.0000				436.190,85
3 DESPESAS CORREN						415.155,85



PREF. MUN. DE CABECEIRAS DO PIAUÍ
 AV. FCO COSTA VELOSO, S/N - CNPJ:415222770001-61

Orçamento Programa - Exercício de 2021

Página 31

QUADRO AUXILIAR DE DETALHAMENTO DA DESPESA

PODER	02	PODER EXECUTIVO
ORGÃO	14	FUNDO MUNICIPAL DE SAUDE
UNIDADE	00	FUNDO MUNICIPAL DE SAUDE

Aplicacao Programada	Proj/Ativ	Finalidade	Categoria	Detalhada	TotalGrupo	Total Categ.	Total Func.
				F.R. - C.A.			
PROGRAMA DE AÇÕES BÁSICAS DE SAÚDE	10.301.0030.2036.0000						436.190,85
3	DESPESAS CORREN					415.155,85	
1	PESSOAL E ENCARGOS SOCIAIS				102.433,95		
	CONTRATAÇÃO POR TEMPO DETERMINADO	1.001.00.300.000	3.1.90.04.00	1.552,50			
	CONTRATAÇÃO POR TEMPO DETERMINADO	1.214.02.115.000	3.1.90.04.00	4.916,25			
	VENCIMENTOS E VANTAGENS FIXAS - PESSOAL CIVIL	1.001.00.300.000	3.1.90.11.00	31.050,00			
	VENCIMENTOS E VANTAGENS FIXAS - PESSOAL CIVIL	1.214.02.115.000	3.1.90.11.00	31.050,00			
	OBRIGAÇÕES PATRONAIS	1.001.00.300.000	3.1.90.13.00	14.303,70			
	OBRIGAÇÕES PATRONAIS	1.214.02.115.000	3.1.90.13.00	3.260,25			
	OUTRAS DESPESAS VARIÁVEIS - PESSOAL CIVIL	1.001.00.300.000	3.1.90.16.00	10.350,00			
	OUTRAS DESPESAS VARIÁVEIS - PESSOAL CIVIL	1.214.02.115.000	3.1.90.16.00	5.951,25			
3	OUTRAS DESPESAS CORRENTES				312.721,90		
	DIÁRIAS - CIVIL	1.001.00.300.000	3.3.90.14.00	20.700,00			
	DIÁRIAS - CIVIL	1.214.02.115.000	3.3.90.14.00	5.000,00			
	MATERIAL DE CONSUMO	1.001.00.300.000	3.3.90.30.00	20.000,00			
	MATERIAL DE CONSUMO	1.220.02.110.000	3.3.90.30.00	69.397,79			
	MATERIAL, BEM OU SERVIÇO PARA DISTRIBUIÇÃO GRATUITA	1.001.00.300.000	3.3.90.32.00	20.700,00			
	MATERIAL, BEM OU SERVIÇO PARA DISTRIBUIÇÃO GRATUITA	1.214.02.115.000	3.3.90.32.00	1.035,00			
	PASSAGENS E DESPESAS COM LOCOMOÇÃO	1.001.00.300.000	3.3.90.33.00	21.735,00			
	PASSAGENS E DESPESAS COM LOCOMOÇÃO	1.214.02.115.000	3.3.90.33.00	1.552,50			
	SERVIÇOS DE CONSULTORIA	1.001.00.300.000	3.3.90.35.00	15.525,00			
	SERVIÇOS DE CONSULTORIA	1.214.02.115.000	3.3.90.35.00	1.035,00			
	OUTROS SERVIÇOS DE TERCEIROS - PESSOA FÍSICA	1.214.02.115.000	3.3.90.36.00	5.175,00			
	OUTROS SERVIÇOS DE TERCEIROS - PESSOA FÍSICA	1.214.02.115.000	3.3.90.36.00	62.100,00			
	OUTROS SERVIÇOS DE TERCEIROS - PESSOA JURÍDICA	1.001.00.300.000	3.3.90.39.00	50.000,00			
	OUTROS SERVIÇOS DE TERCEIROS - PESSOA JURÍDICA	1.220.02.110.000	3.3.90.39.00	18.766,61			
4	DESPESAS DE CAPIT					21.035,00	
4	INVESTIMENTOS				21.035,00		
	EQUIPAMENTOS E MATERIAL PERMANENTE	1.001.00.300.000	4.4.90.52.00	20.000,00			
	EQUIPAMENTOS E MATERIAL PERMANENTE	1.214.02.115.000	4.4.90.52.00	1.035,00			
PROGRAMA SAÚDE DA FAMÍLIA	10.301.0030.2037.0000						245.909,11
3	DESPESAS CORREN					245.909,11	
1	PESSOAL E ENCARGOS SOCIAIS				125.979,17		
	CONTRATAÇÃO POR TEMPO DETERMINADO	1.001.00.300.000	3.1.90.04.00	10.350,00			
	CONTRATAÇÃO POR TEMPO DETERMINADO	1.214.02.115.000	3.1.90.04.00	2.587,50			
	VENCIMENTOS E VANTAGENS FIXAS - PESSOAL CIVIL	1.001.00.300.000	3.1.90.11.00	51.750,00			
	VENCIMENTOS E VANTAGENS FIXAS - PESSOAL CIVIL	1.214.02.115.000	3.1.90.11.00	61.291,67			
3	OUTRAS DESPESAS CORRENTES				119.929,94		
	PASSAGENS E DESPESAS COM LOCOMOÇÃO	1.001.00.300.000	3.3.90.33.00	15.525,00			
	PASSAGENS E DESPESAS COM LOCOMOÇÃO	1.214.02.115.000	3.3.90.33.00	2.173,50			
	OUTROS SERVIÇOS DE TERCEIROS - PESSOA FÍSICA	1.001.00.300.000	3.3.90.36.00	40.000,00			
	OUTROS SERVIÇOS DE TERCEIROS - PESSOA FÍSICA	1.214.02.115.000	3.3.90.36.00	1.035,00			
	OUTROS SERVIÇOS DE TERCEIROS - PESSOA JURÍDICA	1.214.02.115.000	3.3.90.39.00	9.446,44			
	OUTROS SERVIÇOS DE TERCEIROS - PESSOA JURÍDICA	1.214.02.115.000	3.3.90.39.00	51.750,00			
VIGILANCIA SANITÁRIA	10.301.0030.2038.0000						139.326,53
3	DESPESAS CORREN					139.326,53	
1	PESSOAL E ENCARGOS SOCIAIS				10.867,50		
	CONTRATAÇÃO POR TEMPO DETERMINADO	1.001.00.300.000	3.1.90.04.00	10.350,00			
	CONTRATAÇÃO POR TEMPO DETERMINADO	1.214.02.115.000	3.1.90.04.00	517,50			

**PREF. MUN. DE CABECEIRAS DO PIAUÍ**

AV. FCO COSTA VELOSO, S/N - CNPJ:415222770001-61

Orçamento Programa - Exercício de 2021

Página 32

QUADRO AUXILIAR DE DETALHAMENTO DA DESPESA

PODER	02	PODER EXECUTIVO				
ORGÃO	14	FUNDO MUNICIPAL DE SAUDE				
UNIDADE	00	FUNDO MUNICIPAL DE SAUDE				
Aplicacao Programada		Proj/Ativ	Finalidade	Categoria	Detalhada	TotalGrupo Total Categ. Total Func.
			F.R. - C.A.			
VIGILANCIA SANITÁRIA		10.301.0030.2038.0000				139.326,53
3	DESPESAS CORREN					139.326,53
3	OUTRAS DESPESAS CORRENTES				128.459,03	
	MATERIAL DE CONSUMO	1.001.00.300.000	3.3.90.30.00		56.925,00	
	MATERIAL DE CONSUMO	1.214.02.115.000	3.3.90.30.00		5.175,00	
	PASSAGENS E DESPESAS COM LOCOMOÇÃO	1.001.00.300.000	3.3.90.33.00		7.245,00	
	PASSAGENS E DESPESAS COM LOCOMOÇÃO	1.214.02.115.000	3.3.90.33.00		776,25	
	OUTROS SERVIÇOS DE TERCEIROS - PESSOA FÍSICA	1.001.00.300.000	3.3.90.36.00		56.925,00	
	OUTROS SERVIÇOS DE TERCEIROS - PESSOA FÍSICA	1.214.02.115.000	3.3.90.36.00		1.412,78	
INCETIVO A SAÚDE BUCAL		10.301.0030.2039.0000				164.197,24
3	DESPESAS CORREN					138.322,24
1	PESSOAL E ENCARGOS SOCIAIS				66.240,00	
	CONTRATAÇÃO POR TEMPO DETERMINADO	1.001.00.300.000	3.1.90.04.00		7.762,50	
	CONTRATAÇÃO POR TEMPO DETERMINADO	1.214.02.115.000	3.1.90.04.00		1.552,50	
	VENCIMENTOS E VANTAGENS FIXAS - PESSOAL CIVIL	1.214.02.115.000	3.1.90.11.00		56.925,00	
3	OUTRAS DESPESAS CORRENTES				72.082,24	
	MATERIAL DE CONSUMO	1.001.00.300.000	3.3.90.30.00		20.000,00	
	MATERIAL DE CONSUMO	1.214.02.115.000	3.3.90.30.00		8.870,99	
	PASSAGENS E DESPESAS COM LOCOMOÇÃO	1.001.00.300.000	3.3.90.33.00		10.350,00	
	PASSAGENS E DESPESAS COM LOCOMOÇÃO	1.214.02.115.000	3.3.90.33.00		776,25	
	OUTROS SERVIÇOS DE TERCEIROS - PESSOA FÍSICA	1.001.00.300.000	3.3.90.36.00		5.175,00	
	OUTROS SERVIÇOS DE TERCEIROS - PESSOA FÍSICA	1.214.02.115.000	3.3.90.36.00		2.070,00	
	OUTROS SERVIÇOS DE TERCEIROS - PESSOA JURÍDICA	1.001.00.300.000	3.3.90.39.00		23.805,00	
	OUTROS SERVIÇOS DE TERCEIROS - PESSOA JURÍDICA	1.214.02.115.000	3.3.90.39.00		1.035,00	
4	DESPESAS DE CAPIT					25.875,00
4	INVESTIMENTOS				25.875,00	
	EQUIPAMENTOS E MATERIAL PERMANENTE	1.001.00.300.000	4.4.90.52.00		20.700,00	
	EQUIPAMENTOS E MATERIAL PERMANENTE	1.214.02.115.000	4.4.90.52.00		5.175,00	
CAMPANHA DE VACINAÇÃO CONTRA POLIMIELITIS		10.301.0030.2098.0000				58.995,00
3	DESPESAS CORREN					58.995,00
3	OUTRAS DESPESAS CORRENTES				58.995,00	
	MATERIAL DE CONSUMO	1.214.02.115.000	3.3.90.30.00		56.925,00	
	MATERIAL DE CONSUMO	1.214.02.115.000	3.3.90.30.00		2.070,00	
MANUTENÇÃO DO CONTROLE DA ASMA E RENITE		10.301.0030.2099.0000				111.262,50
3	DESPESAS CORREN					111.262,50
3	OUTRAS DESPESAS CORRENTES				111.262,50	
	MATERIAL DE CONSUMO	1.001.00.300.000	3.3.90.30.00		20.700,00	
	MATERIAL DE CONSUMO	1.214.02.115.000	3.3.90.30.00		2.070,00	
	MATERIAL, BEM OU SERVIÇO PARA DISTRIBUIÇÃO GRATUITA	1.001.00.300.000	3.3.90.32.00		15.525,00	
	MATERIAL, BEM OU SERVIÇO PARA DISTRIBUIÇÃO GRATUITA	1.214.02.115.000	3.3.90.32.00		2.070,00	
	OUTROS SERVIÇOS DE TERCEIROS - PESSOA FÍSICA	1.001.00.300.000	3.3.90.36.00		31.050,00	
	OUTROS SERVIÇOS DE TERCEIROS - PESSOA FÍSICA	1.214.02.115.000	3.3.90.36.00		1.552,50	
	OUTROS SERVIÇOS DE TERCEIROS - PESSOA JURÍDICA	1.001.00.300.000	3.3.90.39.00		37.260,00	
	OUTROS SERVIÇOS DE TERCEIROS - PESSOA JURÍDICA	1.214.02.115.000	3.3.90.39.00		1.035,00	
TFVS-MANUTENÇÃO DO TETO FINANC. EM VIGILANCIA EM SAUDE		10.301.0030.2100.0000				132.480,00
3	DESPESAS CORREN					132.480,00



PREF. MUN. DE CABECEIRAS DO PIAUI
AV. FCO COSTA VELOSO, S/N - CNPJ:415222770001-61

Orçamento Programa - Exercício de 2021

Página 33

QUADRO AUXILIAR DE DETALHAMENTO DA DESPESA

PODER	02	PODER EXECUTIVO
ORGÃO	14	FUNDO MUNICIPAL DE SAUDE
UNIDADE	00	FUNDO MUNICIPAL DE SAUDE

Aplicacao Programada	Proj/Ativ	Finalidade	Categoria	Detalhada	TotalGrupo	Total Categ.	Total Func.
F.R. - C.A.							
TFVS-MANUTENÇÃO DO TETO FINANC. EM VIGILANCIA EM SAUDE	10.301.0030.2100.0000						132.480,00
3 DESPESAS CORREN						132.480,00	
1 PESSOAL E ENCARGOS SOCIAIS					17.595,00		
VENCIMENTOS E VANTAGENS FIXAS - PESSOAL CIVIL		1.001.00.300.000	3.1.90.11.00	10.350,00			
VENCIMENTOS E VANTAGENS FIXAS - PESSOAL CIVIL		1.214.02.115.000	3.1.90.11.00	7.245,00			
3 OUTRAS DESPESAS CORRENTES					114.885,00		
MATERIAL DE CONSUMO		1.214.02.115.000	3.3.90.30.00	56.925,00			
MATERIAL DE CONSUMO		1.214.02.115.000	3.3.90.30.00	6.210,00			
PASSAGENS E DESPESAS COM LOCOMOÇÃO		1.001.00.300.000	3.3.90.33.00	10.350,00			
PASSAGENS E DESPESAS COM LOCOMOÇÃO		1.214.02.115.000	3.3.90.33.00	2.070,00			
OUTROS SERVIÇOS DE TERCEIROS - PESSOA FÍSICA		1.001.00.300.000	3.3.90.36.00	31.050,00			
OUTROS SERVIÇOS DE TERCEIROS - PESSOA FÍSICA		1.214.02.115.000	3.3.90.36.00	1.035,00			
OUTROS SERVIÇOS DE TERCEIROS - PESSOA JURÍDICA		1.001.00.300.000	3.3.90.39.00	5.175,00			
OUTROS SERVIÇOS DE TERCEIROS - PESSOA JURÍDICA		1.214.02.115.000	3.3.90.39.00	2.070,00			
MANUTENÇÃO DOS MEDICAMENTOS P/HIPERTENSAO E DIABETES	10.301.0030.2101.0000						18.630,00
3 DESPESAS CORREN						18.630,00	
3 OUTRAS DESPESAS CORRENTES					18.630,00		
OUTROS SERVIÇOS DE TERCEIROS - PESSOA FÍSICA		1.001.00.300.000	3.3.90.36.00	5.175,00			
OUTROS SERVIÇOS DE TERCEIROS - PESSOA FÍSICA		1.001.00.300.000	3.3.90.36.00	4.140,00			
OUTROS SERVIÇOS DE TERCEIROS - PESSOA FÍSICA		1.214.02.115.000	3.3.90.36.00	2.070,00			
OUTROS SERVIÇOS DE TERCEIROS - PESSOA JURÍDICA		1.001.00.300.000	3.3.90.39.00	6.210,00			
OUTROS SERVIÇOS DE TERCEIROS - PESSOA JURÍDICA		1.214.02.115.000	3.3.90.39.00	1.035,00			
CAMPANHA DE VACINAÇÃO ANT-RABICA	10.301.0030.2102.0000						35.190,00
3 DESPESAS CORREN						35.190,00	
1 PESSOAL E ENCARGOS SOCIAIS					17.595,00		
CONTRATAÇÃO POR TEMPO DETERMINADO		1.001.00.300.000	3.1.90.04.00	15.525,00			
CONTRATAÇÃO POR TEMPO DETERMINADO		1.214.02.115.000	3.1.90.04.00	2.070,00			
3 OUTRAS DESPESAS CORRENTES					17.595,00		
PASSAGENS E DESPESAS COM LOCOMOÇÃO		1.001.00.300.000	3.3.90.33.00	10.350,00			
PASSAGENS E DESPESAS COM LOCOMOÇÃO		1.214.02.115.000	3.3.90.33.00	2.070,00			
OUTROS SERVIÇOS DE TERCEIROS - PESSOA FÍSICA		1.001.00.300.000	3.3.90.36.00	4.140,00			
OUTROS SERVIÇOS DE TERCEIROS - PESSOA FÍSICA		1.214.02.115.000	3.3.90.36.00	1.035,00			
AÇÕES DE ENFRENTAMENTO AO COVID-19	10.301.0030.2130.0000						100.000,00
3 DESPESAS CORREN						75.000,00	
3 OUTRAS DESPESAS CORRENTES					75.000,00		
DIÁRIAS - CIVIL		1.214.02.115.000	3.3.90.14.00	5.000,00			
MATERIAL DE CONSUMO		1.214.02.115.000	3.3.90.30.00	25.000,00			
OUTROS SERVIÇOS DE TERCEIROS - PESSOA FÍSICA		1.214.02.115.000	3.3.90.36.00	25.000,00			
OUTROS SERVIÇOS DE TERCEIROS - PESSOA JURÍDICA		1.214.02.115.000	3.3.90.39.00	20.000,00			
4 DESPESAS DE CAPIT						25.000,00	
4 INVESTIMENTOS					25.000,00		
EQUIPAMENTOS E MATERIAL PERMANENTE		1.214.02.115.000	4.4.90.52.00	25.000,00			
CAMPANHA DE VACINAÇÃO	10.305.0007.2042.0000						47.869,74
3 DESPESAS CORREN						47.869,74	

**PREF. MUN. DE CABECEIRAS DO PIAUÍ**

AV. FCO COSTA VELOSO, S/N - CNPJ:415222770001-61

Orçamento Programa - Exercício de 2021

Página 34

QUADRO AUXILIAR DE DETALHAMENTO DA DESPESA

PODER	02	PODER EXECUTIVO
ORGÃO	14	FUNDO MUNICIPAL DE SAUDE
UNIDADE	00	FUNDO MUNICIPAL DE SAUDE

Aplicacao Programada	Proj/Ativ	Finalidade	Categoria	Detalhada	TotalGrupo	Total Categ.	Total Func.
				F.R. - C.A.			
CAMPANHA DE VACINAÇÃO	10.305.0007.2042.0000						47.869,74
3 DESPESAS CORREN						47.869,74	47.869,74
3 OUTRAS DESPESAS CORRENTES							
MATERIAL DE CONSUMO		1.001.00.300.000 3.3.90.30.00		20.700,00			
MATERIAL DE CONSUMO		1.214.02.115.000 3.3.90.30.00		1.035,00			
PASSAGENS E DESPESAS COM LOCOMOÇÃO		1.001.00.300.000 3.3.90.33.00		5.175,00			
PASSAGENS E DESPESAS COM LOCOMOÇÃO		1.214.02.115.000 3.3.90.33.00		1.035,00			
OUTROS SERVIÇOS DE TERCEIROS - PESSOA FÍSICA		1.001.00.300.000 3.3.90.36.00		6.210,00			
OUTROS SERVIÇOS DE TERCEIROS - PESSOA FÍSICA		1.214.02.115.000 3.3.90.36.00		5.175,00			
OUTROS SERVIÇOS DE TERCEIROS - PESSOA JURÍDICA		1.001.00.300.000 3.3.90.39.00		3.364,74			
OUTROS SERVIÇOS DE TERCEIROS - PESSOA JURÍDICA		1.214.02.115.000 3.3.90.39.00		5.175,00			
QUALIFICACAO, TREIN., E CAP. DE RECURSOS HUMANOS	10.305.0030.2018.0000						40.365,00
3 DESPESAS CORREN						40.365,00	40.365,00
3 OUTRAS DESPESAS CORRENTES							
MATERIAL DE CONSUMO		1.001.00.300.000 3.3.90.30.00		4.140,00			
MATERIAL DE CONSUMO		1.214.02.115.000 3.3.90.30.00		5.175,00			
OUTROS SERVIÇOS DE TERCEIROS - PESSOA FÍSICA		1.001.00.300.000 3.3.90.36.00		14.490,00			
OUTROS SERVIÇOS DE TERCEIROS - PESSOA FÍSICA		1.214.02.115.000 3.3.90.36.00		1.035,00			
OUTROS SERVIÇOS DE TERCEIROS - PESSOA JURÍDICA		1.001.00.300.000 3.3.90.39.00		14.490,00			
OUTROS SERVIÇOS DE TERCEIROS - PESSOA JURÍDICA		1.214.02.115.000 3.3.90.39.00		1.035,00			
VIGILANCIA EPIDEMIOLÓGICA	10.305.0030.2040.0000						115.003,00
3 DESPESAS CORREN						115.003,00	115.003,00
1 PESSOAL E ENCARGOS SOCIAIS						48.981,38	
CONTRATAÇÃO POR TEMPO DETERMINADO		1.001.00.300.000 3.1.90.04.00		15.525,00			
CONTRATAÇÃO POR TEMPO DETERMINADO		1.214.02.115.000 3.1.90.04.00		2.070,00			
VENCIMENTOS E VANTAGENS FIXAS - PESSOAL CIVIL		1.001.00.300.000 3.1.90.11.00		15.525,00			
VENCIMENTOS E VANTAGENS FIXAS - PESSOAL CIVIL		1.214.02.115.000 3.1.90.11.00		15.861,38			
3 OUTRAS DESPESAS CORRENTES						66.021,62	
DIÁRIAS - CIVIL		1.001.00.300.000 3.3.90.14.00		15.525,00			
DIÁRIAS - CIVIL		1.214.02.115.000 3.3.90.14.00		776,25			
MATERIAL DE CONSUMO		1.001.00.300.000 3.3.90.30.00		4.140,00			
MATERIAL DE CONSUMO		1.214.02.115.000 3.3.90.30.00		1.035,00			
PASSAGENS E DESPESAS COM LOCOMOÇÃO		1.001.00.300.000 3.3.90.33.00		15.525,00			
PASSAGENS E DESPESAS COM LOCOMOÇÃO		1.214.02.115.000 3.3.90.33.00		2.070,00			
OUTROS SERVIÇOS DE TERCEIROS - PESSOA FÍSICA		1.214.02.115.000 3.3.90.36.00		10.350,00			
OUTROS SERVIÇOS DE TERCEIROS - PESSOA FÍSICA		1.214.02.115.000 3.3.90.36.00		2.070,00			
OUTROS SERVIÇOS DE TERCEIROS - PESSOA JURÍDICA		1.214.02.115.000 3.3.90.39.00		14.490,00			
OUTROS SERVIÇOS DE TERCEIROS - PESSOA JURÍDICA		1.214.02.115.000 3.3.90.39.00		40,37			
CONSTRUÇÃO DE FOSSAS SÉPTICAS	10.512.0019.1015.0000						61.624,94
4 DESPESAS DE CAPIT						61.624,94	61.624,94
4 INVESTIMENTOS							
OBRAS E INSTALAÇÕES		1.001.00.115.000 4.4.90.51.00		26.910,00			
OBRAS E INSTALAÇÕES		1.215.02.115.000 4.4.90.51.00		34.714,94			

**PREF. MUN. DE CABECEIRAS DO PIAUÍ**

AV. FCO COSTA VELOSO, S/N - CNPJ:415222770001-61

Orçamento Programa - Exercício de 2021

Página 35

QUADRO AUXILIAR DE DETALHAMENTO DA DESPESA

PODER	02	PODER EXECUTIVO
ORGÃO	14	FUNDO MUNICIPAL DE SAUDE
UNIDADE	00	FUNDO MUNICIPAL DE SAUDE

Aplicacao Programada	Proj/Ativ	Finalidade	Categoria	Detalhada	TotalGrupo	Total Categ.	Total Func.
				F.R. - C.A.			

TOTAL							3.042.850,88
-------	--	--	--	--	--	--	--------------



PREF. MUN. DE CABECEIRAS DO PIAUÍ
 AV. FCO COSTA VELOSO, S/N - CNPJ:415222770001-61

Orçamento Programa - Exercício de 2021

Página 36

QUADRO AUXILIAR DE DETALHAMENTO DA DESPESA

PODER	02	PODER EXECUTIVO
ORGÃO	15	FUNDO MUNICIPAL DE ASSISTENCIA SOCIAL
UNIDADE	00	FUNDO MUNICIPAL DE ASSISTENCIA SOCIAL

Aplicacao Programada	Proj/Ativ	Finalidade F.R. - C.A.	Categoria	Detalhada	TotalGrupo	Total Categ.	Total Func.
PROGRAMA 3	TERCEIRA IDADE ATIVA	08.241.0011.2045.0000				2.070,00	3.363,75
	3	DESPESAS CORREN					
	3	OUTRAS DESPESAS CORRENTES			2.070,00		
		MATERIAL DE CONSUMO	1.001.00.400.000 3.3.90.30.00	258,75			
		MATERIAL DE CONSUMO	1.311.04.400.000 3.3.90.30.00	258,75			
		PASSAGENS E DESPESAS COM LOCOMOÇÃO	1.001.00.400.000 3.3.90.33.00	258,75			
		PASSAGENS E DESPESAS COM LOCOMOÇÃO	1.311.04.400.000 3.3.90.33.00	258,75			
		OUTROS SERVIÇOS DE TERCEIROS - PESSOA FÍSICA	1.001.00.400.000 3.3.90.36.00	258,75			
		OUTROS SERVIÇOS DE TERCEIROS - PESSOA FÍSICA	1.311.04.400.000 3.3.90.36.00	258,75			
		OUTROS SERVIÇOS DE TERCEIROS - PESSOA JURÍDICA	1.001.00.400.000 3.3.90.39.00	258,75			
		OUTROS SERVIÇOS DE TERCEIROS - PESSOA JURÍDICA	1.311.04.400.000 3.3.90.39.00	258,75			
	4	DESPESAS DE CAPIT				1.293,75	
	4	INVESTIMENTOS			1.293,75		
		EQUIPAMENTOS E MATERIAL PERMANENTE	1.001.00.400.000 4.4.90.52.00	1.035,00			
		EQUIPAMENTOS E MATERIAL PERMANENTE	1.311.04.400.000 4.4.90.52.00	258,75			
AQUISICAO DE VEICULOS		08.244.0001.1046.0000					1.293,75
	4	DESPESAS DE CAPIT				1.293,75	
	4	INVESTIMENTOS			1.293,75		
		EQUIPAMENTOS E MATERIAL PERMANENTE	1.001.00.400.000 4.4.90.52.00	1.035,00			
		EQUIPAMENTOS E MATERIAL PERMANENTE	1.311.04.400.000 4.4.90.52.00	258,75			
CONSTRUÇÃO E RECUPERAÇÃO DE CRECHE		08.244.0004.1016.0000					1.293,75
	4	DESPESAS DE CAPIT				1.293,75	
	4	INVESTIMENTOS			1.293,75		
		OBRAS E INSTALAÇÕES	1.001.00.400.000 4.4.90.51.00	1.035,00			
		OBRAS E INSTALAÇÕES	1.311.04.400.000 4.4.90.51.00	258,75			
PROGRAMA 3	TERCEIRA IDADE ATIVA	08.244.0011.2045.0000				1.552,50	1.552,50
	3	DESPESAS CORREN					
	3	OUTRAS DESPESAS CORRENTES			1.552,50		
		PREMIAÇÕES CULTURAIS, ARTÍSTICAS, CIENTÍFICAS, DESPORT	1.001.00.400.000 3.3.90.31.00	258,75			
		PREMIAÇÕES CULTURAIS, ARTÍSTICAS, CIENTÍFICAS, DESPORT	1.311.04.400.000 3.3.90.31.00	258,75			
		MATERIAL, BEM OU SERVIÇO PARA DISTRIBUIÇÃO GRATUITA	1.001.00.400.000 3.3.90.32.00	776,25			
		MATERIAL, BEM OU SERVIÇO PARA DISTRIBUIÇÃO GRATUITA	1.311.04.400.000 3.3.90.32.00	258,75			
MANUTENÇÃO DO FUNDO DE ASSISTENCIA SOCIAL		08.244.0011.2046.0000					424.102,29
	3	DESPESAS CORREN				415.233,37	
	1	PESSOAL E ENCARGOS SOCIAIS			142.950,76		
		CONTRATAÇÃO POR TEMPO DETERMINADO	1.001.00.400.000 3.1.90.04.00	776,25			
		CONTRATAÇÃO POR TEMPO DETERMINADO	1.311.04.400.000 3.1.90.04.00	258,75			
		VENCIMENTOS E VANTAGENS FIXAS - PESSOAL CIVIL	1.001.00.400.000 3.1.90.11.00	31.050,00			
		VENCIMENTOS E VANTAGENS FIXAS - PESSOAL CIVIL	1.311.04.400.000 3.1.90.11.00	95.340,76			
		OBRIGAÇÕES PATRONAIS	1.001.00.400.000 3.1.90.13.00	12.420,00			
		OBRIGAÇÕES PATRONAIS	1.311.04.400.000 3.1.90.13.00	2.070,00			
		OUTRAS DESPESAS VARIÁVEIS - PESSOAL CIVIL	1.001.00.400.000 3.1.90.16.00	258,75			
		OUTRAS DESPESAS VARIÁVEIS - PESSOAL CIVIL	1.311.04.400.000 3.1.90.16.00	258,75			
		DESPESAS DE EXERCÍCIOS ANTERIORES	1.001.00.400.000 3.1.90.92.00	258,75			
		DESPESAS DE EXERCÍCIOS ANTERIORES	1.311.04.400.000 3.1.90.92.00	258,75			

**PREF. MUN. DE CABECEIRAS DO PIAUÍ**

AV. FCO COSTA VELOSO, S/N - CNPJ:415222770001-61

Orçamento Programa - Exercício de 2021

Página 37

QUADRO AUXILIAR DE DETALHAMENTO DA DESPESA

PODER	02	PODER EXECUTIVO				
ORGÃO	15	FUNDO MUNICIPAL DE ASSISTENCIA SOCIAL				
UNIDADE	00	FUNDO MUNICIPAL DE ASSISTENCIA SOCIAL				
Aplicacao Programada		Proj/Ativ	Finalidade	Categoria	Detalhada	TotalGrupo Total Categ. Total Func.
			F.R. - C.A.			
MANUTENÇÃO DO FUNDO DE ASSISTENCIA SOCIAL		08.244.0011.2046.0000				424.102,29
3	3	DESPESAS CORREN				415.233,37
	3	OUTRAS DESPESAS CORRENTES			272.282,61	
		OUTROS BENEFÍCIOS ASSISTENCIAIS DO SERVIDOR E DO MILIT	1.001.00.400.000 3.3.90.08.00		1.490,40	
		OUTROS BENEFÍCIOS ASSISTENCIAIS DO SERVIDOR E DO MILIT	1.311.04.400.000 3.3.90.08.00		258,75	
		DIÁRIAS - CIVIL	1.001.00.400.000 3.3.90.14.00		5.175,00	
		DIÁRIAS - CIVIL	1.311.04.400.000 3.3.90.14.00		207,00	
		MATERIAL DE CONSUMO	1.001.00.400.000 3.3.90.30.00		92.115,00	
		MATERIAL DE CONSUMO	1.311.04.400.000 3.3.90.30.00		51.982,88	
		PASSAGENS E DESPESAS COM LOCOMOÇÃO	1.001.00.400.000 3.3.90.33.00		5.433,75	
		PASSAGENS E DESPESAS COM LOCOMOÇÃO	1.311.04.400.000 3.3.90.33.00		207,00	
		OUTROS SERVIÇOS DE TERCEIROS - PESSOA FÍSICA	1.001.00.400.000 3.3.90.36.00		20.700,00	
		OUTROS SERVIÇOS DE TERCEIROS - PESSOA FÍSICA	1.311.04.400.000 3.3.90.36.00		22.633,36	
		OUTROS SERVIÇOS DE TERCEIROS - PESSOA JURÍDICA	1.001.00.400.000 3.3.90.39.00		46.823,40	
		OUTROS SERVIÇOS DE TERCEIROS - PESSOA JURÍDICA	1.311.04.400.000 3.3.90.39.00		24.014,07	
		DESPESAS DE EXERCÍCIOS ANTERIORES	1.001.00.400.000 3.3.90.92.00		1.035,00	
		DESPESAS DE EXERCÍCIOS ANTERIORES	1.311.04.400.000 3.3.90.92.00		207,00	
4	4	DESPESAS DE CAPIT				8.868,92
	4	INVESTIMENTOS			8.868,92	
		EQUIPAMENTOS E MATERIAL PERMANENTE	1.001.00.400.000 4.4.90.52.00		8.661,92	
		EQUIPAMENTOS E MATERIAL PERMANENTE	1.311.04.400.000 4.4.90.52.00		207,00	
PROGRAMA DE MELH. DE HABITAÇÕES URBANAS E RURAIS		08.244.0011.2047.0000				9.671,04
3	3	DESPESAS CORREN				9.671,04
	3	OUTRAS DESPESAS CORRENTES			9.671,04	
		MATERIAL DE CONSUMO	1.001.00.400.000 3.3.90.30.00		3.363,75	
		MATERIAL DE CONSUMO	1.311.04.400.000 3.3.90.30.00		207,00	
		MATERIAL, BEM OU SERVIÇO PARA DISTRIBUIÇÃO GRATUITA	1.001.00.400.000 3.3.90.32.00		1.960,29	
		MATERIAL, BEM OU SERVIÇO PARA DISTRIBUIÇÃO GRATUITA	1.311.04.400.000 3.3.90.32.00		258,75	
		OUTROS SERVIÇOS DE TERCEIROS - PESSOA FÍSICA	1.001.00.400.000 3.3.90.36.00		2.587,50	
		OUTROS SERVIÇOS DE TERCEIROS - PESSOA FÍSICA	1.311.04.400.000 3.3.90.36.00		258,75	
		OUTROS SERVIÇOS DE TERCEIROS - PESSOA JURÍDICA	1.001.00.400.000 3.3.90.39.00		776,25	
		OUTROS SERVIÇOS DE TERCEIROS - PESSOA JURÍDICA	1.311.04.400.000 3.3.90.39.00		258,75	
ENCARGOS COM PESSOAS CARENTES		08.244.0011.2048.0000				10.608,75
3	3	DESPESAS CORREN				10.608,75
	3	OUTRAS DESPESAS CORRENTES			10.608,75	
		MATERIAL DE CONSUMO	1.001.00.400.000 3.3.90.30.00		2.587,50	
		MATERIAL DE CONSUMO	1.311.04.400.000 3.3.90.30.00		1.552,50	
		MATERIAL, BEM OU SERVIÇO PARA DISTRIBUIÇÃO GRATUITA	1.001.00.400.000 3.3.90.32.00		2.587,50	
		MATERIAL, BEM OU SERVIÇO PARA DISTRIBUIÇÃO GRATUITA	1.311.04.400.000 3.3.90.32.00		258,75	
		PASSAGENS E DESPESAS COM LOCOMOÇÃO	1.001.00.400.000 3.3.90.33.00		258,75	
		PASSAGENS E DESPESAS COM LOCOMOÇÃO	1.311.04.400.000 3.3.90.33.00		258,75	
		OUTROS SERVIÇOS DE TERCEIROS - PESSOA FÍSICA	1.001.00.400.000 3.3.90.36.00		776,25	
		OUTROS SERVIÇOS DE TERCEIROS - PESSOA FÍSICA	1.311.04.400.000 3.3.90.36.00		258,75	
		OUTROS SERVIÇOS DE TERCEIROS - PESSOA JURÍDICA	1.001.00.400.000 3.3.90.39.00		776,25	
		OUTROS SERVIÇOS DE TERCEIROS - PESSOA JURÍDICA	1.311.04.400.000 3.3.90.39.00		258,75	
		OUTROS AUXÍLIOS FINANCEIROS A PESSOAS FÍSICAS	1.001.00.400.000 3.3.90.48.00		776,25	
		OUTROS AUXÍLIOS FINANCEIROS A PESSOAS FÍSICAS	1.311.04.400.000 3.3.90.48.00		258,75	



PREF. MUN. DE CABECEIRAS DO PIAUÍ
AV. FCO COSTA VELOSO, S/N - CNPJ:415222770001-61

Orçamento Programa - Exercício de 2021

Página 38

QUADRO AUXILIAR DE DETALHAMENTO DA DESPESA

PODER	02	PODER EXECUTIVO
ORGÃO	15	FUNDO MUNICIPAL DE ASSISTENCIA SOCIAL
UNIDADE	00	FUNDO MUNICIPAL DE ASSISTENCIA SOCIAL

Aplicacao Programada	Proj/Ativ	Finalidade	Categoria	Detalhada	TotalGrupo	Total Categ.	Total Func.
F.R. - C.A.							
PROGRAMA DE APOIO A CRIANÇA E AO ADOLESCENTE	08.244.0011.2049.0000						18.361,94
3 DESPESAS CORREN						18.361,94	
3 OUTRAS DESPESAS CORRENTES					18.361,94		
MATERIAL DE CONSUMO		1.001.00.400.000	3.3.90.30.00	2.195,24			
MATERIAL DE CONSUMO		1.311.04.400.000	3.3.90.30.00	2.229,39			
MATERIAL, BEM OU SERVIÇO PARA DISTRIBUIÇÃO GRATUITA		1.001.00.400.000	3.3.90.32.00	776,25			
MATERIAL, BEM OU SERVIÇO PARA DISTRIBUIÇÃO GRATUITA		1.311.04.400.000	3.3.90.32.00	258,75			
OUTROS SERVIÇOS DE TERCEIROS - PESSOA FÍSICA		1.001.00.400.000	3.3.90.36.00	10.389,33			
OUTROS SERVIÇOS DE TERCEIROS - PESSOA FÍSICA		1.311.04.400.000	3.3.90.36.00	258,75			
OUTROS SERVIÇOS DE TERCEIROS - PESSOA JURÍDICA		1.001.00.400.000	3.3.90.39.00	1.035,00			
OUTROS SERVIÇOS DE TERCEIROS - PESSOA JURÍDICA		1.311.04.400.000	3.3.90.39.00	184,23			
OUTROS AUXÍLIOS FINANCEIROS A PESSOAS FÍSICAS		1.001.00.400.000	3.3.90.48.00	776,25			
OUTROS AUXÍLIOS FINANCEIROS A PESSOAS FÍSICAS		1.311.04.400.000	3.3.90.48.00	258,75			
MANUTENÇÃO DE CRECHES	08.244.0011.2050.0000						22.770,00
3 DESPESAS CORREN						21.476,25	
1 PESSOAL E ENCARGOS SOCIAIS					3.881,25		
CONTRATAÇÃO POR TEMPO DETERMINADO		1.001.00.400.000	3.1.90.04.00	2.070,00			
CONTRATAÇÃO POR TEMPO DETERMINADO		1.311.04.400.000	3.1.90.04.00	258,75			
VENCIMENTOS E VANTAGENS FIXAS - PESSOAL CIVIL		1.001.00.400.000	3.1.90.11.00	1.293,75			
VENCIMENTOS E VANTAGENS FIXAS - PESSOAL CIVIL		1.311.04.400.000	3.1.90.11.00	258,75			
3 OUTRAS DESPESAS CORRENTES					17.595,00		
MATERIAL DE CONSUMO		1.001.00.400.000	3.3.90.30.00	14.490,00			
MATERIAL DE CONSUMO		1.311.04.400.000	3.3.90.30.00	517,50			
MATERIAL, BEM OU SERVIÇO PARA DISTRIBUIÇÃO GRATUITA		1.001.00.400.000	3.3.90.32.00	1.293,75			
MATERIAL, BEM OU SERVIÇO PARA DISTRIBUIÇÃO GRATUITA		1.311.04.400.000	3.3.90.32.00	258,75			
OUTROS SERVIÇOS DE TERCEIROS - PESSOA JURÍDICA		1.001.00.400.000	3.3.90.39.00	776,25			
OUTROS SERVIÇOS DE TERCEIROS - PESSOA JURÍDICA		1.311.04.400.000	3.3.90.39.00	258,75			
4 DESPESAS DE CAPIT						1.293,75	
4 INVESTIMENTOS					1.293,75		
EQUIPAMENTOS E MATERIAL PERMANENTE		1.001.00.400.000	4.4.90.52.00	1.035,00			
EQUIPAMENTOS E MATERIAL PERMANENTE		1.311.04.400.000	4.4.90.52.00	258,75			
QUALIFICACAO TREIN. E CAP. DE REC. HUMANOS	08.244.0011.2052.0000						4.398,75
3 DESPESAS CORREN						4.398,75	
3 OUTRAS DESPESAS CORRENTES					4.398,75		
MATERIAL DE CONSUMO		1.001.00.400.000	3.3.90.30.00	1.035,00			
MATERIAL DE CONSUMO		1.311.04.400.000	3.3.90.30.00	258,75			
SERVIÇOS DE CONSULTORIA		1.001.00.400.000	3.3.90.35.00	776,25			
SERVIÇOS DE CONSULTORIA		1.311.04.400.000	3.3.90.35.00	258,75			
OUTROS SERVIÇOS DE TERCEIROS - PESSOA FÍSICA		1.001.00.400.000	3.3.90.36.00	776,25			
OUTROS SERVIÇOS DE TERCEIROS - PESSOA FÍSICA		1.311.04.400.000	3.3.90.36.00	258,75			
OUTROS SERVIÇOS DE TERCEIROS - PESSOA JURÍDICA		1.001.00.400.000	3.3.90.39.00	776,25			
OUTROS SERVIÇOS DE TERCEIROS - PESSOA JURÍDICA		1.311.04.400.000	3.3.90.39.00	258,75			
PROGRAMA DE ASSISTENCIA A GESTANTE	08.244.0011.2053.0000						3.622,50
3 DESPESAS CORREN						3.622,50	

**PREF. MUN. DE CABECEIRAS DO PIAUÍ**

AV. FCO COSTA VELOSO, S/N - CNPJ:415222770001-61

Orçamento Programa - Exercício de 2021

Página 39

QUADRO AUXILIAR DE DETALHAMENTO DA DESPESA

PODER	02	PODER EXECUTIVO
ORGÃO	15	FUNDO MUNICIPAL DE ASSISTENCIA SOCIAL
UNIDADE	00	FUNDO MUNICIPAL DE ASSISTENCIA SOCIAL

Aplicacao Programada	Proj/Ativ	Finalidade	Categoria	Detalhada	Total Grupo	Total Categ.	Total Func.
		F.R. - C.A.					
PROGRAMA DE ASSISTENCIA A GESTANTE	08.244.0011.2053.0000						3.622,50
3	DESpesas CORREN						3.622,50
3	OUTRAS DESPESAS CORRENTES						3.622,50
	MATERIAL DE CONSUMO	1.001.00.400.000	3.3.90.30.00	1.035,00			
	MATERIAL DE CONSUMO	1.311.04.400.000	3.3.90.30.00	258,75			
	OUTROS SERVIÇOS DE TERCEIROS - PESSOA FÍSICA	1.001.00.400.000	3.3.90.36.00	776,25			
	OUTROS SERVIÇOS DE TERCEIROS - PESSOA FÍSICA	1.311.04.400.000	3.3.90.36.00	258,75			
	OUTROS SERVIÇOS DE TERCEIROS - PESSOA JURÍDICA	1.001.00.400.000	3.3.90.39.00	1.035,00			
	OUTROS SERVIÇOS DE TERCEIROS - PESSOA JURÍDICA	1.311.04.400.000	3.3.90.39.00	258,75			
PROGRAMA DE ERRADICAÇÃO DO TRABALHO INFANTIL	08.244.0011.2054.0000						114.285,74
3	DESpesas CORREN						112.991,99
1	PESSOAL E ENCARGOS SOCIAIS						47.092,50
	CONTRATAÇÃO POR TEMPO DETERMINADO	1.001.00.400.000	3.1.90.04.00	1.293,75			
	CONTRATAÇÃO POR TEMPO DETERMINADO	1.311.04.400.000	3.1.90.04.00	258,75			
	VENCIMENTOS E VANTAGENS FIXAS - PESSOAL CIVIL	1.001.00.400.000	3.1.90.11.00	32.085,00			
	VENCIMENTOS E VANTAGENS FIXAS - PESSOAL CIVIL	1.311.04.400.000	3.1.90.11.00	517,50			
	OBRIGAÇÕES PATRONAIS	1.001.00.400.000	3.1.90.13.00	11.126,25			
	OBRIGAÇÕES PATRONAIS	1.311.04.400.000	3.1.90.13.00	258,75			
	DESPESAS DE EXERCÍCIOS ANTERIORES	1.001.00.400.000	3.1.90.92.00	1.293,75			
	DESPESAS DE EXERCÍCIOS ANTERIORES	1.311.04.400.000	3.1.90.92.00	258,75			
3	OUTRAS DESPESAS CORRENTES						65.899,49
	MATERIAL DE CONSUMO	1.001.00.400.000	3.3.90.30.00	53.748,58			
	MATERIAL DE CONSUMO	1.311.04.400.000	3.3.90.30.00	1.191,29			
	OUTROS SERVIÇOS DE TERCEIROS - PESSOA FÍSICA	1.001.00.400.000	3.3.90.36.00	6.210,00			
	OUTROS SERVIÇOS DE TERCEIROS - PESSOA FÍSICA	1.311.04.400.000	3.3.90.36.00	1.035,00			
	OUTROS SERVIÇOS DE TERCEIROS - PESSOA JURÍDICA	1.001.00.400.000	3.3.90.39.00	1.127,12			
	OUTROS SERVIÇOS DE TERCEIROS - PESSOA JURÍDICA	1.311.04.400.000	3.3.90.39.00	1.035,00			
	DESPESAS DE EXERCÍCIOS ANTERIORES	1.001.00.400.000	3.3.90.92.00	1.293,75			
	DESPESAS DE EXERCÍCIOS ANTERIORES	1.311.04.400.000	3.3.90.92.00	258,75			
4	DESPESAS DE CAPIT						1.293,75
4	INVESTIMENTOS						1.293,75
	EQUIPAMENTOS E MATERIAL PERMANENTE	1.001.00.400.000	4.4.90.52.00	1.035,00			
	EQUIPAMENTOS E MATERIAL PERMANENTE	1.311.04.400.000	4.4.90.52.00	258,75			
SERVIÇO DE CONVIVÊNCIA E FORTALECIMENTO DE VINCULO	08.244.0011.2055.0000						44.499,83
3	DESpesas CORREN						40.359,83
1	PESSOAL E ENCARGOS SOCIAIS						16.560,00
	VENCIMENTOS E VANTAGENS FIXAS - PESSOAL CIVIL	1.311.04.400.000	3.1.90.11.00	12.420,00			
	OBRIGAÇÕES PATRONAIS	1.311.04.400.000	3.1.90.13.00	4.140,00			
3	OUTRAS DESPESAS CORRENTES						23.799,83
	DIÁRIAS - CIVIL	1.311.04.400.000	3.3.90.14.00	3.105,00			
	MATERIAL DE CONSUMO	1.311.04.400.000	3.3.90.30.00	11.379,83			
	OUTROS SERVIÇOS DE TERCEIROS - PESSOA FÍSICA	1.311.04.400.000	3.3.90.36.00	4.140,00			
	OUTROS SERVIÇOS DE TERCEIROS - PESSOA JURÍDICA	1.311.04.400.000	3.3.90.39.00	5.175,00			
4	DESPESAS DE CAPIT						4.140,00
4	INVESTIMENTOS						4.140,00
	EQUIPAMENTOS E MATERIAL PERMANENTE	1.311.04.400.000	4.4.90.52.00	4.140,00			



PREF. MUN. DE CABECEIRAS DO PIAUI
AV. FCO COSTA VELOSO, S/N - CNPJ:415222770001-61

Orçamento Programa - Exercício de 2021

Página 40

QUADRO AUXILIAR DE DETALHAMENTO DA DESPESA

PODER	02	PODER EXECUTIVO
ORGÃO	15	FUNDO MUNICIPAL DE ASSISTENCIA SOCIAL
UNIDADE	00	FUNDO MUNICIPAL DE ASSISTENCIA SOCIAL

Aplicacao Programada	Proj/Ativ	Finalidade F.R. - C.A.	Categoria	Detalhada	TotalGrupo	Total Categ.	Total Func.
GESTÃO DE CONDICIONALIDADES	08.244.0011.2088.0000						15.900,71
3 DESPESAS CORREN						15.900,71	15.900,71
3 OUTRAS DESPESAS CORRENTES					15.900,71		
MATERIAL DE CONSUMO		1.001.00.400.000 3.3.90.30.00		1.035,00			
MATERIAL DE CONSUMO		1.311.04.400.000 3.3.90.30.00		517,50			
PASSAGENS E DESPESAS COM LOCOMOÇÃO		1.001.00.400.000 3.3.90.33.00		776,25			
PASSAGENS E DESPESAS COM LOCOMOÇÃO		1.311.04.400.000 3.3.90.33.00		258,75			
OUTROS SERVIÇOS DE TERCEIROS - PESSOA FÍSICA		1.001.00.400.000 3.3.90.36.00		9.501,30			
OUTROS SERVIÇOS DE TERCEIROS - PESSOA FÍSICA		1.311.04.400.000 3.3.90.36.00		1.035,00			
OUTROS SERVIÇOS DE TERCEIROS - PESSOA JURÍDICA		1.001.00.400.000 3.3.90.39.00		1.689,12			
OUTROS SERVIÇOS DE TERCEIROS - PESSOA JURÍDICA		1.311.04.400.000 3.3.90.39.00		1.087,79			
GESTÃO DO BOLSA FAMILIA	08.244.0011.2089.0000					92.115,00	161.460,00
3 DESPESAS CORREN						92.115,00	
3 OUTRAS DESPESAS CORRENTES					92.115,00		
DIÁRIAS - CIVIL		1.311.04.400.000 3.3.90.14.00		8.280,00			
MATERIAL DE CONSUMO		1.311.04.400.000 3.3.90.30.00		44.505,00			
OUTROS SERVIÇOS DE TERCEIROS - PESSOA FÍSICA		1.311.04.400.000 3.3.90.36.00		14.490,00			
OUTROS SERVIÇOS DE TERCEIROS - PESSOA JURÍDICA		1.311.04.400.000 3.3.90.39.00		24.840,00			
4 DESPESAS DE CAPIT					69.345,00		69.345,00
4 INVESTIMENTOS					69.345,00		
OBRAS E INSTALAÇÕES		1.311.04.400.000 4.4.90.51.00		31.050,00			
EQUIPAMENTOS E MATERIAL PERMANENTE		1.311.04.400.000 4.4.90.52.00		38.295,00			
ACOMPANHAMENTO DAS FAMILIAS BENEFICIADAS	08.244.0011.2090.0000					46.758,55	46.758,55
3 DESPESAS CORREN						46.758,55	
3 OUTRAS DESPESAS CORRENTES					46.758,55		
MATERIAL DE CONSUMO		1.001.00.400.000 3.3.90.30.00		20.000,00			
MATERIAL DE CONSUMO		1.311.04.400.000 3.3.90.30.00		258,75			
PASSAGENS E DESPESAS COM LOCOMOÇÃO		1.001.00.400.000 3.3.90.33.00		20.000,00			
PASSAGENS E DESPESAS COM LOCOMOÇÃO		1.311.04.400.000 3.3.90.33.00		258,75			
OUTROS SERVIÇOS DE TERCEIROS - PESSOA FÍSICA		1.001.00.400.000 3.3.90.36.00		3.912,30			
OUTROS SERVIÇOS DE TERCEIROS - PESSOA FÍSICA		1.311.04.400.000 3.3.90.36.00		258,75			
OUTROS SERVIÇOS DE TERCEIROS - PESSOA JURÍDICA		1.001.00.400.000 3.3.90.39.00		1.035,00			
OUTROS SERVIÇOS DE TERCEIROS - PESSOA JURÍDICA		1.311.04.400.000 3.3.90.39.00		1.035,00			
CADAST.DE N.FAM.,ATUALIZ.E REV.DOS DADOS CONT.NO CAD.UNICO	08.244.0011.2091.0000					1.293,75	1.293,75
3 DESPESAS CORREN						1.293,75	
3 OUTRAS DESPESAS CORRENTES					1.293,75		
MATERIAL DE CONSUMO		1.001.00.400.000 3.3.90.30.00		1.035,00			
MATERIAL DE CONSUMO		1.311.04.400.000 3.3.90.30.00		258,75			
IMPLEM.PROG.COMPLEMENTARES AO PBF NAS AREAS DE:	08.244.0011.2092.0000					29.588,24	30.881,99
3 DESPESAS CORREN					29.588,24		

**PREF. MUN. DE CABECEIRAS DO PIAUÍ**

AV. FCO COSTA VELOSO, S/N - CNPJ:415222770001-61

Orçamento Programa - Exercício de 2021

Página 41

QUADRO AUXILIAR DE DETALHAMENTO DA DESPESA

PODER	02	PODER EXECUTIVO						
ORGÃO	15	FUNDO MUNICIPAL DE ASSISTENCIA SOCIAL						
UNIDADE	00	FUNDO MUNICIPAL DE ASSISTENCIA SOCIAL						
Aplicacao Programada		Proj/Ativ	Finalidade	Categoria	Detalhada	TotalGrupo	Total Categ.	Total Func.
			F.R. - C.A.					
IMPLEM.PROG.COMPLEMENTARES AO PBF NAS		08.244.0011.2092.0000						30.881,99
AREAS DE:								
3	DESPESAS CORREN						29.588,24	
3	OUTRAS DESPESAS CORRENTES					29.588,24		
	MATERIAL DE CONSUMO	1.001.00.400.000	3.3.90.30.00	20.000,00				
	MATERIAL DE CONSUMO	1.311.04.400.000	3.3.90.30.00	258,75				
	MATERIAL, BEM OU SERVIÇO PARA DISTRIBUIÇÃO GRATUITA	1.001.00.400.000	3.3.90.32.00	776,25				
	MATERIAL, BEM OU SERVIÇO PARA DISTRIBUIÇÃO GRATUITA	1.311.04.400.000	3.3.90.32.00	258,75				
	PASSAGENS E DESPESAS COM LOCOMOÇÃO	1.001.00.400.000	3.3.90.33.00	776,25				
	PASSAGENS E DESPESAS COM LOCOMOÇÃO	1.311.04.400.000	3.3.90.33.00	258,75				
	SERVIÇOS DE CONSULTORIA	1.001.00.400.000	3.3.90.35.00	776,25				
	SERVIÇOS DE CONSULTORIA	1.311.04.400.000	3.3.90.35.00	258,75				
	OUTROS SERVIÇOS DE TERCEIROS - PESSOA FÍSICA	1.001.00.400.000	3.3.90.36.00	776,25				
	OUTROS SERVIÇOS DE TERCEIROS - PESSOA FÍSICA	1.311.04.400.000	3.3.90.36.00	3.378,24				
	OUTROS SERVIÇOS DE TERCEIROS - PESSOA JURÍDICA	1.001.00.400.000	3.3.90.39.00	1.035,00				
	OUTROS SERVIÇOS DE TERCEIROS - PESSOA JURÍDICA	1.311.04.400.000	3.3.90.39.00	1.035,00				
4	DESPESAS DE CAPIT						1.293,75	
4	INVESTIMENTOS					1.293,75		
	EQUIPAMENTOS E MATERIAL PERMANENTE	1.001.00.400.000	4.4.90.52.00	1.035,00				
	EQUIPAMENTOS E MATERIAL PERMANENTE	1.311.04.400.000	4.4.90.52.00	258,75				
ATEND. AS DEMANDAS RELAC. A FISCALIZAÇÃO DO		08.244.0011.2093.0000						1.035,00
PBF								
3	DESPESAS CORREN						1.035,00	
3	OUTRAS DESPESAS CORRENTES					1.035,00		
	PASSAGENS E DESPESAS COM LOCOMOÇÃO	1.001.00.400.000	3.3.90.33.00	776,25				
	PASSAGENS E DESPESAS COM LOCOMOÇÃO	1.311.04.400.000	3.3.90.33.00	258,75				
INDICE DE GESTÃO DESCENT. DO SIST. UNICO DE		08.244.0011.2103.0000						24.840,00
ASSIT. SOCIAL(IGD-SUAS)								
3	DESPESAS CORREN						20.700,00	
3	OUTRAS DESPESAS CORRENTES					20.700,00		
	DIÁRIAS - CIVIL	1.311.04.400.000	3.3.90.14.00	3.105,00				
	MATERIAL DE CONSUMO	1.311.04.400.000	3.3.90.30.00	7.245,00				
	OUTROS SERVIÇOS DE TERCEIROS - PESSOA FÍSICA	1.311.04.400.000	3.3.90.36.00	2.070,00				
	OUTROS SERVIÇOS DE TERCEIROS - PESSOA JURÍDICA	1.311.04.400.000	3.3.90.39.00	7.245,00				
	DESPESAS DE EXERCÍCIOS ANTERIORES	1.311.04.400.000	3.3.90.92.00	1.035,00				
4	DESPESAS DE CAPIT						4.140,00	
4	INVESTIMENTOS					4.140,00		
	OBRAS E INSTALAÇÕES	1.311.04.400.000	4.4.90.51.00	2.070,00				
	EQUIPAMENTOS E MATERIAL PERMANENTE	1.311.04.400.000	4.4.90.52.00	2.070,00				
PROGRAMA DE GERAÇÃO DE EMPREGO E RENDA		08.244.0011.2107.0000						3.363,75
3	DESPESAS CORREN						3.363,75	
3	OUTRAS DESPESAS CORRENTES					3.363,75		
	MATERIAL DE CONSUMO	1.001.00.400.000	3.3.90.30.00	1.035,00				
	MATERIAL DE CONSUMO	1.311.04.400.000	3.3.90.30.00	258,75				
	OUTROS SERVIÇOS DE TERCEIROS - PESSOA FÍSICA	1.001.00.400.000	3.3.90.36.00	776,25				
	OUTROS SERVIÇOS DE TERCEIROS - PESSOA FÍSICA	1.311.04.400.000	3.3.90.36.00	258,75				
	OUTROS SERVIÇOS DE TERCEIROS - PESSOA JURÍDICA	1.001.00.400.000	3.3.90.39.00	776,25				
	OUTROS SERVIÇOS DE TERCEIROS - PESSOA JURÍDICA	1.311.04.400.000	3.3.90.39.00	258,75				



PREF. MUN. DE CABECEIRAS DO PIAUÍ
AV. FCO COSTA VELOSO, S/N - CNPJ:415222770001-61

Orçamento Programa - Exercício de 2021

Página 42

QUADRO AUXILIAR DE DETALHAMENTO DA DESPESA

PODER	02	PODER EXECUTIVO
ORGÃO	15	FUNDO MUNICIPAL DE ASSISTENCIA SOCIAL
UNIDADE	00	FUNDO MUNICIPAL DE ASSISTENCIA SOCIAL

Aplicacao Programada	Proj/Ativ	Finalidade	Categoria	Detalhada	TotalGrupo	Total Categ.	Total Func.
		F.R. - C.A.					
PROGRAMA DE GERAÇÃO DE EMPREGO E RENDA	08.244.0011.2107.0000						3.363,75
MANUTENÇÃO DO CONSELHO TUTELAR	08.244.0011.2108.0000					80.327,38	82.138,63
3 DESPESAS CORREN							
1 PESSOAL E ENCARGOS SOCIAIS					72.637,33		
CONTRATAÇÃO POR TEMPO DETERMINADO		1.001.00.400.000 3.1.90.04.00		776,25			
CONTRATAÇÃO POR TEMPO DETERMINADO		1.311.04.400.000 3.1.90.04.00		258,75			
VENCIMENTOS E VANTAGENS FIXAS - PESSOAL CIVIL		1.001.00.400.000 3.1.90.11.00		60.263,91			
VENCIMENTOS E VANTAGENS FIXAS - PESSOAL CIVIL		1.311.04.400.000 3.1.90.11.00		11.338,42			
3 OUTRAS DESPESAS CORRENTES					7.690,05		
DIÁRIAS - CIVIL		1.001.00.400.000 3.3.90.14.00		258,75			
DIÁRIAS - CIVIL		1.311.04.400.000 3.3.90.14.00		1.035,00			
MATERIAL DE CONSUMO		1.001.00.400.000 3.3.90.30.00		1.035,00			
MATERIAL DE CONSUMO		1.311.04.400.000 3.3.90.30.00		258,75			
PASSAGENS E DESPESAS COM LOCOMOÇÃO		1.001.00.400.000 3.3.90.33.00		776,25			
PASSAGENS E DESPESAS COM LOCOMOÇÃO		1.311.04.400.000 3.3.90.33.00		258,75			
OUTROS SERVIÇOS DE TERCEIROS - PESSOA FÍSICA		1.001.00.400.000 3.3.90.36.00		1.341,36			
OUTROS SERVIÇOS DE TERCEIROS - PESSOA FÍSICA		1.311.04.400.000 3.3.90.36.00		1.173,69			
OUTROS SERVIÇOS DE TERCEIROS - PESSOA JURÍDICA		1.001.00.400.000 3.3.90.39.00		1.035,00			
OUTROS SERVIÇOS DE TERCEIROS - PESSOA JURÍDICA		1.311.04.400.000 3.3.90.39.00		517,50			
4 DESPESAS DE CAPIT						1.811,25	
4 INVESTIMENTOS					1.811,25		
EQUIPAMENTOS E MATERIAL PERMANENTE		1.001.00.400.000 4.4.90.52.00		1.293,75			
EQUIPAMENTOS E MATERIAL PERMANENTE		1.311.04.400.000 4.4.90.52.00		517,50			
PROGRAMA DE ASSISTENCIA A PESSOA COM DEFICIENCIA	08.244.0011.2110.0000						68.180,63
3 DESPESAS CORREN						68.180,63	
3 OUTRAS DESPESAS CORRENTES					68.180,63		
MATERIAL DE CONSUMO		1.001.00.400.000 3.3.90.30.00		11.643,75			
MATERIAL DE CONSUMO		1.311.04.400.000 3.3.90.30.00		517,50			
MATERIAL, BEM OU SERVIÇO PARA DISTRIBUIÇÃO GRATUITA		1.001.00.400.000 3.3.90.32.00		11.126,25			
MATERIAL, BEM OU SERVIÇO PARA DISTRIBUIÇÃO GRATUITA		1.311.04.400.000 3.3.90.32.00		776,25			
OUTROS SERVIÇOS DE TERCEIROS - PESSOA FÍSICA		1.001.00.400.000 3.3.90.36.00		21.476,25			
OUTROS SERVIÇOS DE TERCEIROS - PESSOA FÍSICA		1.311.04.400.000 3.3.90.36.00		646,88			
OUTROS SERVIÇOS DE TERCEIROS - PESSOA JURÍDICA		1.001.00.400.000 3.3.90.39.00		21.735,00			
OUTROS SERVIÇOS DE TERCEIROS - PESSOA JURÍDICA		1.311.04.400.000 3.3.90.39.00		258,75			
ASSISTENCIA EMERGENCIAL AO CIDADÃO	08.244.0011.2111.0000					24.657,50	24.657,50
3 DESPESAS CORREN						24.657,50	
3 OUTRAS DESPESAS CORRENTES					24.657,50		
MATERIAL DE CONSUMO		1.001.00.400.000 3.3.90.30.00		1.293,75			
MATERIAL DE CONSUMO		1.311.04.400.000 3.3.90.30.00		258,75			
MATERIAL, BEM OU SERVIÇO PARA DISTRIBUIÇÃO GRATUITA		1.001.00.400.000 3.3.90.32.00		1.035,00			
MATERIAL, BEM OU SERVIÇO PARA DISTRIBUIÇÃO GRATUITA		1.311.04.400.000 3.3.90.32.00		258,75			
PASSAGENS E DESPESAS COM LOCOMOÇÃO		1.001.00.400.000 3.3.90.33.00		1.035,00			
PASSAGENS E DESPESAS COM LOCOMOÇÃO		1.311.04.400.000 3.3.90.33.00		258,75			
OUTROS SERVIÇOS DE TERCEIROS - PESSOA FÍSICA		1.001.00.400.000 3.3.90.36.00		10.000,00			
OUTROS SERVIÇOS DE TERCEIROS - PESSOA FÍSICA		1.311.04.400.000 3.3.90.36.00		258,75			
OUTROS SERVIÇOS DE TERCEIROS - PESSOA JURÍDICA		1.001.00.400.000 3.3.90.39.00		10.000,00			
OUTROS SERVIÇOS DE TERCEIROS - PESSOA JURÍDICA		1.311.04.400.000 3.3.90.39.00		258,75			

**PREF. MUN. DE CABECEIRAS DO PIAUÍ**

AV. FCO COSTA VELOSO, S/N - CNPJ:415222770001-61

Orçamento Programa - Exercício de 2021

Página 43

QUADRO AUXILIAR DE DETALHAMENTO DA DESPESA

PODER	02	PODER EXECUTIVO					
ORGÃO	15	FUNDO MUNICIPAL DE ASSISTENCIA SOCIAL					
UNIDADE	00	FUNDO MUNICIPAL DE ASSISTENCIA SOCIAL					
Aplicacao Programada	Proj/Ativ	Finalidade	Categoria	Detalhada	TotalGrupo	Total Categ.	Total Func.
		F.R. - C.A.					
ASSISTENCIA EMERGENCIAL AO CIDADÃO	08.244.0011.2111.0000						24.657,50
PROTEÇÃO SOCIAL BASICA - PAB FIXO	08.244.0011.2119.0000						71.415,00
3 DESPESAS CORREN						70.380,00	
1 PESSOAL E ENCARGOS SOCIAIS					41.400,00		
VENCIMENTOS E VANTAGENS FIXAS - PESSOAL CIVIL		1.311.04.400.000 3.1.90.11.00		33.120,00			
OBRIGAÇÕES PATRONAIS		1.311.04.400.000 3.1.90.13.00		7.245,00			
SENTENÇAS JUDICIAIS		1.311.04.400.000 3.1.90.91.00		517,50			
DESPESAS DE EXERCÍCIOS ANTERIORES		1.311.04.400.000 3.1.90.92.00		517,50			
3 OUTRAS DESPESAS CORRENTES					28.980,00		
DIÁRIAS - CIVIL		1.311.04.400.000 3.3.90.14.00		2.070,00			
MATERIAL DE CONSUMO		1.311.04.400.000 3.3.90.30.00		14.490,00			
OUTROS SERVIÇOS DE TERCEIROS - PESSOA FÍSICA		1.311.04.400.000 3.3.90.36.00		2.070,00			
OUTROS SERVIÇOS DE TERCEIROS - PESSOA JURÍDICA		1.311.04.400.000 3.3.90.39.00		9.315,00			
DESPESAS DE EXERCÍCIOS ANTERIORES		1.311.04.400.000 3.3.90.92.00		1.035,00			
4 DESPESAS DE CAPIT						1.035,00	
4 INVESTIMENTOS					1.035,00		
OBRAS E INSTALAÇÕES		1.311.04.400.000 4.4.90.51.00		1.035,00			
MANUTENÇÃO DOS SERVIÇOS FUNERÁRIOS	08.244.0021.2068.0000						24.657,50
3 DESPESAS CORREN						23.105,00	
3 OUTRAS DESPESAS CORRENTES					23.105,00		
MATERIAL DE CONSUMO		1.001.00.400.000 3.3.90.30.00		20.000,00			
MATERIAL DE CONSUMO		1.311.04.400.000 3.3.90.30.00		517,50			
MATERIAL, BEM OU SERVIÇO PARA DISTRIBUIÇÃO GRATUITA		1.001.00.400.000 3.3.90.32.00		776,25			
MATERIAL, BEM OU SERVIÇO PARA DISTRIBUIÇÃO GRATUITA		1.311.04.400.000 3.3.90.32.00		517,50			
OUTROS SERVIÇOS DE TERCEIROS - PESSOA JURÍDICA		1.001.00.400.000 3.3.90.39.00		776,25			
OUTROS SERVIÇOS DE TERCEIROS - PESSOA JURÍDICA		1.311.04.400.000 3.3.90.39.00		517,50			
4 DESPESAS DE CAPIT						1.552,50	
4 INVESTIMENTOS					1.552,50		
EQUIPAMENTOS E MATERIAL PERMANENTE		1.001.00.400.000 4.4.90.52.00		1.035,00			
EQUIPAMENTOS E MATERIAL PERMANENTE		1.311.04.400.000 4.4.90.52.00		517,50			
MANUTENÇÃO DO PROGRAMA CRIANÇA FELIZ	08.244.0040.2127.0000						86.940,00
3 DESPESAS CORREN						86.940,00	
1 PESSOAL E ENCARGOS SOCIAIS					22.770,00		
VENCIMENTOS E VANTAGENS FIXAS - PESSOAL CIVIL		1.311.04.400.000 3.1.90.11.00		22.770,00			
3 OUTRAS DESPESAS CORRENTES					64.170,00		
DIÁRIAS - CIVIL		1.311.04.400.000 3.3.90.14.00		2.070,00			
MATERIAL DE CONSUMO		1.311.04.400.000 3.3.90.30.00		20.700,00			
OUTROS SERVIÇOS DE TERCEIROS - PESSOA FÍSICA		1.311.04.400.000 3.3.90.36.00		20.700,00			
OUTROS SERVIÇOS DE TERCEIROS - PESSOA JURÍDICA		1.311.04.400.000 3.3.90.39.00		20.700,00			
AQUISICAO DE IMOVEIS	20.122.0001.1047.0000						3.105,00
4 DESPESAS DE CAPIT						3.105,00	
5 INVERSÕES FINANCEIRAS					3.105,00		
AQUISICÃO DE IMOVEIS		1.001.00.100.000 4.5.90.61.00		3.105,00			

**PREF. MUN. DE CABECEIRAS DO PIAUÍ**

AV. FCO COSTA VELOSO, S/N - CNPJ:415222770001-61

Orçamento Programa - Exercício de 2021

Página 44

QUADRO AUXILIAR DE DETALHAMENTO DA DESPESA

PODER	02	PODER EXECUTIVO					
ORGÃO	15	FUNDO MUNICIPAL DE ASSISTENCIA SOCIAL					
UNIDADE	00	FUNDO MUNICIPAL DE ASSISTENCIA SOCIAL					
Aplicacao Programada	Proj/Ativ	Finalidade	Categoria	Detalhada	TotalGrupo	Total Categ.	Total Func.
		F.R. - C.A.					
TOTAL							1.306.452,60



PREF. MUN. DE CABECEIRAS DO PIAUI
AV. FCO COSTA VELOSO, S/N - CNPJ:415222770001-61

Orçamento Programa - Exercício de 2021

Página 45

QUADRO AUXILIAR DE DETALHAMENTO DA DESPESA

PODER	02	PODER EXECUTIVO
ORGÃO	16	SEC. MUN. DE OBRAS E SERV. PUBLICOS-SEMOSP
UNIDADE	00	SECRETARIA MUN. DE OBRAS E SERVIÇOS PUBLICOS-SEMOSP

Aplicacao Programada	Proj/Ativ	Finalidade	Categoria	Detalhada	TotalGrupo	Total Categ.	Total Func.
F.R. - C.A.							
REFORMA AMPLIAÇÃO E EQUIP. DO PRÉDIO DA PREFEITURA	04.122.0004.1003.0000						114.885,00
4 DESPESAS DE CAPIT						114.885,00	
4 INVESTIMENTOS					114.885,00		
OBRAS E INSTALAÇÕES		1.001.00.100.000 4.4.90.51.00		1.035,00			
OBRAS E INSTALAÇÕES		1.001.00.100.000 4.4.90.51.00		51.750,00			
OBRAS E INSTALAÇÕES		1.520.05.110.000 4.4.90.51.00		51.750,00			
EQUIPAMENTOS E MATERIAL PERMANENTE		1.001.00.100.000 4.4.90.52.00		10.350,00			
CONSTR.AMPL. E/OU REFORMA DA SEC. DE OBRAS	04.122.0004.1060.0000						60.133,51
4 DESPESAS DE CAPIT						60.133,51	
4 INVESTIMENTOS					60.133,51		
OBRAS E INSTALAÇÕES		1.001.00.100.000 4.4.90.51.00		6.035,09			
OBRAS E INSTALAÇÕES		1.001.00.100.000 4.4.90.51.00		49.440,92			
EQUIPAMENTOS E MATERIAL PERMANENTE		1.001.00.100.000 4.4.90.52.00		4.657,50			
AQUISICAO DE IMOVEIS	04.122.0023.2084.0000						10.350,00
4 DESPESAS DE CAPIT						10.350,00	
5 INVERSÕES FINANCEIRAS					10.350,00		
AQUISIÇÃO DE IMÓVEIS		1.001.00.100.000 4.5.90.61.00		10.350,00			
CONSTRUÇÃO DE LAVANDERIAS PÚBLICAS	11.334.0004.1017.0000						34.510,01
4 DESPESAS DE CAPIT						34.510,01	
4 INVESTIMENTOS					34.510,01		
OBRAS E INSTALAÇÕES		1.001.00.100.000 4.4.90.51.00		1.907,51			
OBRAS E INSTALAÇÕES		1.940.05.115.000 4.4.90.51.00		11.902,50			
OBRAS E INSTALAÇÕES		1.940.05.115.000 4.4.90.51.00		20.700,00			
RECUP. E OU CONTRUÇÃO DE PRAÇAS E JARDINS	15.451.0004.1018.0000						73.071,00
4 DESPESAS DE CAPIT						73.071,00	
4 INVESTIMENTOS					73.071,00		
OBRAS E INSTALAÇÕES		1.001.00.100.000 4.4.90.51.00		621,00			
OBRAS E INSTALAÇÕES		1.001.00.100.000 4.4.90.51.00		51.750,00			
OBRAS E INSTALAÇÕES		1.940.05.115.000 4.4.90.51.00		20.700,00			
ABERTURA DE RUAS E AVENIDAS	15.451.0004.1019.0000						53.406,00
4 DESPESAS DE CAPIT						53.406,00	
4 INVESTIMENTOS					53.406,00		
OBRAS E INSTALAÇÕES		1.001.00.100.000 4.4.90.51.00		51.750,00			
OBRAS E INSTALAÇÕES		1.940.05.115.000 4.4.90.51.00		1.656,00			
MANUTENÇÃO DA SEC. DE OBRAS E SERV.URBANOS	15.452.0001.2075.0000						224.547,03
3 DESPESAS CORREN						221.235,03	
1 PESSOAL E ENCARGOS SOCIAIS					84.197,25		
CONTRATAÇÃO POR TEMPO DETERMINADO		1.001.00.100.000 3.1.90.04.00		10.971,00			
VENCIMENTOS E VANTAGENS FIXAS - PESSOAL CIVIL		1.001.00.100.000 3.1.90.11.00		62.100,00			
OUTRAS DESPESAS VARIÁVEIS - PESSOAL CIVIL		1.001.00.100.000 3.1.90.16.00		11.126,25			



PREF. MUN. DE CABECEIRAS DO PIAUÍ
 AV. FCO COSTA VELOSO, S/N - CNPJ:415222770001-61

Orçamento Programa - Exercício de 2021

Página 46

QUADRO AUXILIAR DE DETALHAMENTO DA DESPESA

PODER	02	PODER EXECUTIVO
ORGÃO	16	SEC. MUN. DE OBRAS E SERV. PUBLICOS-SEMOSP
UNIDADE	00	SECRETARIA MUN. DE OBRAS E SERVIÇOS PUBLICOS-SEMOSP

Aplicacao Programada	Proj/Ativ	Finalidade	Categoria	Detalhada	Total Grupo	Total Categ.	Total Func.
		F.R. - C.A.					
MANUTENÇÃO DA SEC. DE OBRAS E SERV.URBANOS	15.452.0001.2075.0000						224.547,03
3	DESPESAS CORREN					221.235,03	
3	OUTRAS DESPESAS CORRENTES			137.037,78			
	DIÁRIAS - CIVIL	1.001.00.100.000	3.3.90.14.00	570,28			
	MATERIAL DE CONSUMO	1.001.00.100.000	3.3.90.30.00	62.100,00			
	PASSAGENS E DESPESAS COM LOCOMOÇÃO	1.001.00.100.000	3.3.90.33.00	5.175,00			
	SERVIÇOS DE CONSULTORIA	1.001.00.100.000	3.3.90.35.00	5.692,50			
	OUTROS SERVIÇOS DE TERCEIROS - PESSOA FÍSICA	1.001.00.100.000	3.3.90.36.00	20.700,00			
	OUTROS SERVIÇOS DE TERCEIROS - PESSOA JURÍDICA	1.001.00.100.000	3.3.90.39.00	42.800,00			
4	DESPESAS DE CAPIT					3.312,00	
4	INVESTIMENTOS				3.312,00		
	EQUIPAMENTOS E MATERIAL PERMANENTE	1.001.00.100.000	4.4.90.52.00	3.312,00			
ENCARGOS COM A LIMPEZA PUBLICA	15.452.0004.2069.0000						176.406,25
3	DESPESAS CORREN					118.446,25	
3	OUTRAS DESPESAS CORRENTES			118.446,25			
	MATERIAL DE CONSUMO	1.001.00.100.000	3.3.90.30.00	2.328,75			
	PASSAGENS E DESPESAS COM LOCOMOÇÃO	1.001.00.100.000	3.3.90.33.00	10.867,50			
	OUTROS SERVIÇOS DE TERCEIROS - PESSOA FÍSICA	1.001.00.100.000	3.3.90.36.00	51.750,00			
	OUTROS SERVIÇOS DE TERCEIROS - PESSOA JURÍDICA	1.001.00.100.000	3.3.90.39.00	53.500,00			
4	DESPESAS DE CAPIT					57.960,00	
4	INVESTIMENTOS				57.960,00		
	EQUIPAMENTOS E MATERIAL PERMANENTE	1.001.00.100.000	4.4.90.52.00	57.960,00			
CONSTRUÇÃO E/OU RECUPERAÇÃO DE CEMITÉRIOS	15.452.0021.1021.0000						20.260,13
4	DESPESAS DE CAPIT					20.260,13	
4	INVESTIMENTOS				20.260,13		
	OBRAS E INSTALAÇÕES	1.001.00.100.000	4.4.90.51.00	1.345,50			
	OBRAS E INSTALAÇÕES	1.940.05.115.000	4.4.90.51.00	7.348,50			
	OBRAS E INSTALAÇÕES	1.940.05.115.000	4.4.90.51.00	11.566,13			
CONSTR. E/OU AMPL. DO SISTEMA DE ABASTEC. D'ÁGUA	17.511.0031.1024.0000						154.059,76
4	DESPESAS DE CAPIT					154.059,76	
4	INVESTIMENTOS				154.059,76		
	OBRAS E INSTALAÇÕES	1.510.05.110.000	4.4.90.51.00	52.785,00			
	OBRAS E INSTALAÇÕES	1.510.05.110.000	4.4.90.51.00	99.541,13			
	OBRAS E INSTALAÇÕES	1.940.05.115.000	4.4.90.51.00	1.216,13			
	EQUIPAMENTOS E MATERIAL PERMANENTE	1.001.00.100.000	4.4.90.52.00	517,50			
CONSTR., RECUPERAÇÃO DE AÇUDES E BARRAGENS	17.511.0031.1025.0000						66.162,38
4	DESPESAS DE CAPIT					66.162,38	
4	INVESTIMENTOS				66.162,38		
	OBRAS E INSTALAÇÕES	1.001.00.100.000	4.4.90.51.00	52.785,00			
	OBRAS E INSTALAÇÕES	1.940.05.115.000	4.4.90.51.00	11.643,75			
	OBRAS E INSTALAÇÕES	1.940.05.115.000	4.4.90.51.00	1.733,63			
CONSTRUÇÃO DE POÇOS E CHAFARIZES	17.511.0031.1026.0000						54.518,60
4	DESPESAS DE CAPIT					54.518,60	



PREF. MUN. DE CABECEIRAS DO PIAUÍ
AV. FCO COSTA VELOSO, S/N - CNPJ:415222770001-61

Orçamento Programa - Exercício de 2021

Página 47

QUADRO AUXILIAR DE DETALHAMENTO DA DESPESA

PODER	02	PODER EXECUTIVO
ORGÃO	16	SEC. MUN. DE OBRAS E SERV. PUBLICOS-SEMOSP
UNIDADE	00	SECRETARIA MUN. DE OBRAS E SERVIÇOS PUBLICOS-SEMOSP

Aplicacao Programada	Proj/Ativ	Finalidade	Categoria	Detalhada	TotalGrupo	Total Categ.	Total Func.
		F.R. - C.A.					
CONSTRUÇÃO DE POÇOS E CHAFARIZES	17.511.0031.1026.0000						54.518,60
4 DESPESAS DE CAPIT						54.518,60	
4 INVESTIMENTOS					54.518,60		
OBRAS E INSTALAÇÕES		1.001.00.100.000 4.4.90.51.00		52.785,00			
OBRAS E INSTALAÇÕES		1.940.05.115.000 4.4.90.51.00		1.216,10			
EQUIPAMENTOS E MATERIAL PERMANENTE		1.001.00.100.000 4.4.90.52.00		517,50			
CONSTRUÇÃO E/OU RECUP. DE CALÇAMENTO	17.512.0004.1029.0000						138.673,87
4 DESPESAS DE CAPIT						138.673,87	
4 INVESTIMENTOS					138.673,87		
OBRAS E INSTALAÇÕES		1.001.00.100.000 4.4.90.51.00		51.750,00			
OBRAS E INSTALAÇÕES		1.510.05.110.000 4.4.90.51.00		35.173,87			
OBRAS E INSTALAÇÕES		1.520.05.110.000 4.4.90.51.00		51.750,00			
IMPLANTAÇÃO DE MELHORIAS SANITARIAS DOMICILIARES	17.512.0018.2129.0000						400.000,00
4 DESPESAS DE CAPIT						400.000,00	
4 INVESTIMENTOS					400.000,00		
OBRAS E INSTALAÇÕES		1.510.05.110.000 4.4.90.51.00		400.000,00			
AQUISICAO DE VEICULOS	17.512.0022.1046.0000						50.000,00
4 DESPESAS DE CAPIT						50.000,00	
4 INVESTIMENTOS					50.000,00		
EQUIPAMENTOS E MATERIAL PERMANENTE		1.510.05.110.000 4.4.90.52.00		50.000,00			
CONSTRUÇÃO DE FOSSAS SÉPTICAS	17.512.0031.1015.0000						53.406,00
4 DESPESAS DE CAPIT						53.406,00	
4 INVESTIMENTOS					53.406,00		
OBRAS E INSTALAÇÕES		1.001.00.100.000 4.4.90.51.00		1.656,00			
OBRAS E INSTALAÇÕES		1.001.00.100.000 4.4.90.51.00		51.750,00			
CONSTRUÇÃO DE GALERIAS	17.512.0031.1027.0000						40.200,02
4 DESPESAS DE CAPIT						40.200,02	
4 INVESTIMENTOS					40.200,02		
OBRAS E INSTALAÇÕES		1.001.00.100.000 4.4.90.51.00		18.017,90			
OBRAS E INSTALAÇÕES		1.940.05.115.000 4.4.90.51.00		22.182,12			
CONSTRUÇÃO E/OU RECUP. DE ATERRO SANITÁRIO	17.512.0031.1028.0000						60.030,00
4 DESPESAS DE CAPIT						60.030,00	
4 INVESTIMENTOS					60.030,00		
OBRAS E INSTALAÇÕES		1.001.00.100.000 4.4.90.51.00		3.105,00			
OBRAS E INSTALAÇÕES		1.001.00.100.000 4.4.90.51.00		31.050,00			
OBRAS E INSTALAÇÕES		1.940.05.115.000 4.4.90.51.00		25.875,00			
CONSTRUÇÃO DE RESERVATÓRIO DE ÁGUA	17.512.0031.1030.0000						55.036,13
4 DESPESAS DE CAPIT						55.036,13	
4 INVESTIMENTOS					55.036,13		
OBRAS E INSTALAÇÕES		1.001.00.100.000 4.4.90.51.00		1.733,63			
OBRAS E INSTALAÇÕES		1.001.00.100.000 4.4.90.51.00		53.302,50			

**PREF. MUN. DE CABECEIRAS DO PIAUÍ**

AV. FCO COSTA VELOSO, S/N - CNPJ:415222770001-61

Orçamento Programa - Exercício de 2021

Página 48

QUADRO AUXILIAR DE DETALHAMENTO DA DESPESA

PODER	02	PODER EXECUTIVO						
ORGÃO	16	SEC. MUN. DE OBRAS E SERV. PUBLICOS-SEMOSP						
UNIDADE	00	SECRETARIA MUN. DE OBRAS E SERVIÇOS PUBLICOS-SEMOSP						
Aplicacao Programada		Proj/Ativ	Finalidade	Categoria	Detalhada	TotalGrupo	Total Categ.	Total Func.
			F.R. - C.A.					
		CONSTRUÇÃO DE RESERVATÓRIO DE ÁGUA						55.036,13
		17.512.0031.1030.0000						
		MANUTENÇÃO DO SISTEMA DE ABASTECIMENTO						122.285,25
		17.512.0031.2070.0000						
		3 DESPESAS CORREN					121.250,25	121.250,25
		3 OUTRAS DESPESAS CORRENTES						
		MATERIAL DE CONSUMO	1.001.00.100.000	3.3.90.30.00	58.115,25			
		OUTROS SERVIÇOS DE TERCEIROS - PESSOA FÍSICA	1.001.00.100.000	3.3.90.36.00	1.035,00			
		OUTROS SERVIÇOS DE TERCEIROS - PESSOA JURÍDICA	1.001.00.100.000	3.3.90.39.00	62.100,00			
		4 DESPESAS DE CAPIT					1.035,00	1.035,00
		4 INVESTIMENTOS						
		EQUIPAMENTOS E MATERIAL PERMANENTE	1.001.00.100.000	4.4.90.52.00	1.035,00			
		CONSTRUÇÃO E/OU RECUP. DE MERCADOS E						67.792,50
		MATADOUROS						
		20.605.0006.1032.0000						
		4 DESPESAS DE CAPIT					67.792,50	67.792,50
		4 INVESTIMENTOS						
		OBRAS E INSTALAÇÕES	1.001.00.100.000	4.4.90.51.00	1.552,50			
		OBRAS E INSTALAÇÕES	1.001.00.100.000	4.4.90.51.00	51.750,00			
		OBRAS E INSTALAÇÕES	1.940.05.115.000	4.4.90.51.00	14.490,00			
		AQUISIÇÃO DE TRATOR C/ IMPLEMENTOS						3.105,00
		20.608.0006.1031.0000						
		4 DESPESAS DE CAPIT					3.105,00	3.105,00
		4 INVESTIMENTOS						
		EQUIPAMENTOS E MATERIAL PERMANENTE	1.001.00.100.000	4.4.90.52.00	3.105,00			
		CONSTRUÇÃO DO SISTEMA DE TELEFONIA RURAL						30.373,11
		24.722.0004.1033.0000						
		4 DESPESAS DE CAPIT					30.373,11	30.373,11
		4 INVESTIMENTOS						
		OBRAS E INSTALAÇÕES	1.001.00.100.000	4.4.90.51.00	4.498,11			
		OBRAS E INSTALAÇÕES	1.940.05.115.000	4.4.90.51.00	25.875,00			
		AMPLIAÇÃO DA REDE DE ILUMINAÇÃO PÚBLICA						149.216,99
		25.752.0004.1034.0000						
		4 DESPESAS DE CAPIT					149.216,99	149.216,99
		4 INVESTIMENTOS						
		OBRAS E INSTALAÇÕES	1.001.00.100.000	4.4.90.51.00	5.175,00			
		OBRAS E INSTALAÇÕES	1.001.00.100.000	4.4.90.51.00	42.611,99			
		OBRAS E INSTALAÇÕES	1.620.05.115.000	4.4.90.51.00	101.430,00			
		ENCARGOS COM A ILUMINAÇÃO PÚBLICA						82.556,25
		25.752.0004.2072.0000						
		3 DESPESAS CORREN					81.780,00	81.780,00
		3 OUTRAS DESPESAS CORRENTES						
		MATERIAL DE CONSUMO	1.620.05.115.000	3.3.90.30.00	33.120,00			
		OUTROS SERVIÇOS DE TERCEIROS - PESSOA FÍSICA	1.001.00.115.000	3.3.90.36.00	3.105,00			
		OUTROS SERVIÇOS DE TERCEIROS - PESSOA JURÍDICA	1.001.00.100.000	3.3.90.39.00	45.555,00			
		4 DESPESAS DE CAPIT					776,25	776,25
		4 INVESTIMENTOS						
		EQUIPAMENTOS E MATERIAL PERMANENTE	1.001.00.100.000	4.4.90.52.00	776,25			



PREF. MUN. DE CABECEIRAS DO PIAUI
AV. FCO COSTA VELOSO, S/N - CNPJ:415222770001-61

Orçamento Programa - Exercício de 2021

Página 49

QUADRO AUXILIAR DE DETALHAMENTO DA DESPESA

PODER	02	PODER EXECUTIVO					
ORGÃO	16	SEC. MUN. DE OBRAS E SERV. PUBLICOS-SEMOSP					
UNIDADE	00	SECRETARIA MUN. DE OBRAS E SERVIÇOS PUBLICOS-SEMOSP					
Aplicacao Programada	Proj/Ativ	Finalidade	Categoria	Detalhada	TotalGrupo	Total Categ.	Total Func.
F.R. - C.A.							
CONSTRUÇÃO RECUP. DE ESTRADAS, PONTES E PAS.MOLHADAS	26.782.0028.1035.0000						131.909,72
4 DESPESAS DE CAPIT						131.909,72	
4 INVESTIMENTOS					131.909,72		
OBRAS E INSTALAÇÕES		1.001.00.100.000 4.4.90.51.00		53.302,50			
OBRAS E INSTALAÇÕES		1.001.00.100.000 4.4.90.51.00		56.691,09			
OBRAS E INSTALAÇÕES		1.001.00.100.000 4.4.90.51.00		21.916,13			
MANUTENÇÃO DE ESTRADAS	26.782.0028.2073.0000						46.316,25
3 DESPESAS CORREN						41.141,25	
3 OUTRAS DESPESAS CORRENTES					41.141,25		
MATERIAL DE CONSUMO		1.001.00.100.000 3.3.90.30.00		1.293,75			
PASSAGENS E DESPESAS COM LOCOMOÇÃO		1.001.00.100.000 3.3.90.33.00		1.293,75			
OUTROS SERVIÇOS DE TERCEIROS - PESSOA FÍSICA		1.001.00.100.000 3.3.90.36.00		37.260,00			
OUTROS SERVIÇOS DE TERCEIROS - PESSOA JURÍDICA		1.001.00.100.000 3.3.90.39.00		1.293,75			
4 DESPESAS DE CAPIT						5.175,00	
4 INVESTIMENTOS					5.175,00		
EQUIPAMENTOS E MATERIAL PERMANENTE		1.001.00.100.000 4.4.90.52.00		5.175,00			
TOTAL							2.473.210,76



PREF. MUN. DE CABECEIRAS DO PIAUI
AV. FCO COSTA VELOSO, S/N - CNPJ:415222770001-61

Orçamento Programa - Exercício de 2021

Página 50

QUADRO AUXILIAR DE DETALHAMENTO DA DESPESA

PODER	90	RESERVA DE CONTIGENCIA					
ORGÃO	99	RESERVA DE CONTIGENCIA					
UNIDADE	99	RESERVA DE CONTIGENCIA					
Aplicacao Programada	Proj/Ativ	Finalidade	Categoria	Detalhada	TotalGrupo	Total Categ.	Total Func.
F.R. - C.A.							
RESERVA DE CONTIGENCIA	99.999.9999.9999.0000						93.150,00
9 RESERVA DE CONTI						93.150,00	
9 RESERVA DE CONTINGÊNCIA					93.150,00		
RESERVA DE CONTINGÊNCIA		1.001.00.100.000 9.9.99.99.00		93.150,00			
TOTAL							93.150,00

Jose Joaquim de Sousa Carvalho
JOSE JOAQUIM DE SOUSA CARVALHO
Prefeito

JOSE JOAQUIM DE SOUSA CARVALHO
PREFEITO MUNICIPAL
273.764.273-68

Leonardo Sousa Alvarenga

LEONARDO SOUSA ALVARENGA
SEC. DE ADMINIST. E FINANÇAS
005.909.213-04

[Assinatura]

CONTADOR
726.743.503-34



PREF. MUN. DE CABECEIRAS DO PIAUÍ

AV. FCO COSTA VELOSO, S/N
415222770001-61 Exercício: 2021

DESPESA ORÇADA POR GRUPO

CABECEIRAS DO PIAUÍ

LOA 2021

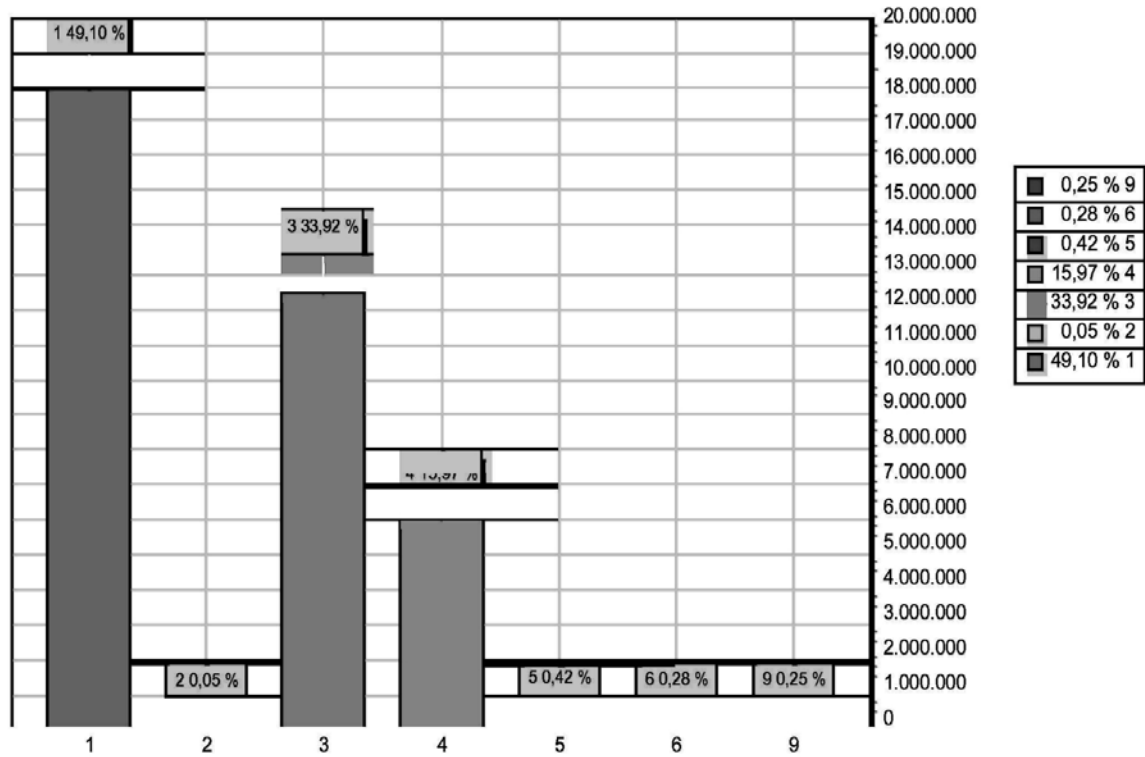

GRUPO	DOTAÇÃO
1 PESSOAL E ENCARGOS SOCIAIS	18.051.347,76
2 JUROS E ENCARGOS DA DÍVIDA	19.374,30
3 OUTRAS DESPESAS CORRENTES	12.472.190,25
4 INVESTIMENTOS	5.871.979,39
5 INVERSÕES FINANCEIRAS	155.631,25
6 AMORTIZAÇÃO DA DÍVIDA	101.605,05
9 RESERVA DE CONTINGÊNCIA	93.150,00
TOTAL	36.765.278,00

Jose Joaquim de Sousa Carvalho
JOSE JOAQUIM DE SOUSA CARVALHO
Prefeito

Leonardo Sousa Alvarenga
LEONARDO SOUSA ALVARENGA
SEC. DE ADMINIST. E FINANÇAS

[Signature]
CONPLAN
CONTADOR

JOSE JOAQUIM DE SOUSA CARVALHO
PREFEITO MUNICIPAL
273.764.273-68

LEONARDO SOUSA ALVARENGA
SEC. DE ADMINIST. E FINANÇAS
005.909.213-04

CONPLAN
CONTADOR
726.743.503-34



PREF. MUN. DE CABECEIRAS DO PIAUÍ

AV. FCO COSTA VELOSO, S/N

415222770001-61

Exercício: 2021

RECEITA PREVISTA

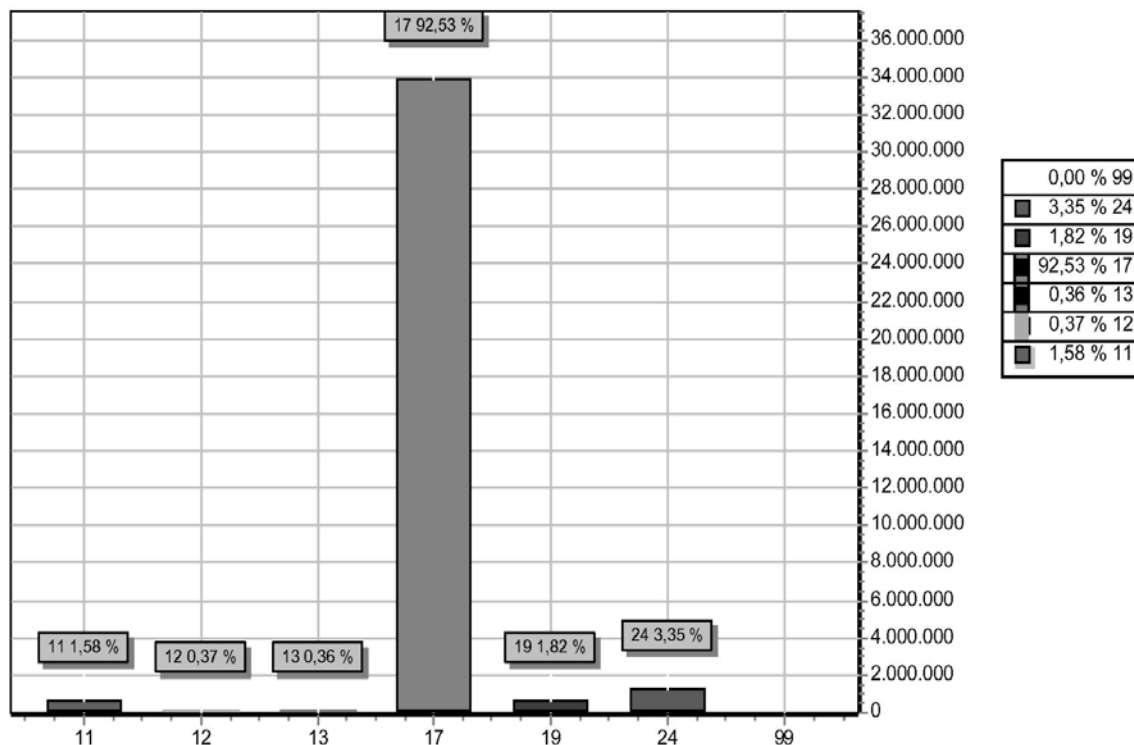

CODIGO	PREVISTO
11 IMPOSTOS, TAXAS E CONTRIBUIÇÕES DE MELHORIA	580.008,93
12 CONTRIBUIÇÕES	134.550,00
13 RECEITA PATRIMONIAL	131.087,00
17 TRANSFERENCIAS CORRENTES	33.880.852,38
19 OUTRAS RECEITAS CORRENTES	665.278,00
24 TRANSFERÊNCIAS DE CAPITAL	1.225.378,71
99 RECURSOS ARRECADADOS EM EXERCÍCIOS ANTERIORES	
TOTAL	36.617.155,02

Jose Joaquim de Sousa Carvalho
Jose Joaquim de Sousa Carvalho
Prefeito

JOSE JOAQUIM DE SOUSA CARVALHO
PREFEITO MUNICIPAL
273.764.273-68

Leonardo Sousa Alvarenga

LEONARDO SOUSA ALVARENGA
SEC. DE ADMINIST. E FINANÇAS
005.909.213-04

[Signature]

CONPLAN
CONTADOR
726.743.503-34

Recursos Ordinários

PREF. MUN. DE CABECEIRAS DO PIAUI
II - Cronograma de Execução Mensal de Desembolso

Página 1 de 5

	Dotação Inicial	Desembolsos Mensais Acumulados											
		até Janeiro	até Fevereiro	até Março	até Abril	até Maio	até Junho	até Julho	até Agosto	até Setembro	até Outubro	até Novembro	até Dezembro
5 CAMARA MUNICIPAL DE CAB 001													
00 ORDINARIA													
100 000 Geral													
3 1 PESSOAL E ENCARG	397.743,13	33.145,26	66.290,52	99.435,78	132.581,04	165.726,30	198.871,56	232.016,82	265.162,08	298.307,34	331.452,60	364.597,86	397.743,13
3 2 JUROS E ENCARGO	16.786,80	1.398,90	2.797,80	4.196,70	5.595,60	6.994,50	8.393,40	9.792,30	11.191,20	12.590,10	13.989,00	15.387,90	16.786,80
3 3 OUTRAS DESPESAS	281.269,50	23.439,13	46.878,26	70.317,39	93.756,52	117.195,65	140.634,78	164.073,91	187.513,04	210.952,17	234.391,30	257.830,43	281.269,50
4 4 INVESTIMENTOS	65.284,25	5.440,35	10.880,70	16.321,05	21.761,40	27.201,75	32.642,10	38.082,45	43.522,80	48.963,15	54.403,50	59.843,85	65.284,25
4 6 AMORTIZAÇÃO DA D	15.700,05	1.308,34	2.616,68	3.925,02	5.233,36	6.541,70	7.850,04	9.158,38	10.466,72	11.775,06	13.083,40	14.391,74	15.700,05
4 FUNDO MUNICIPAL DE ASSIS 001													
00 ORDINARIA													
100 000 Geral													
4 5 INVERSÕES FINANC	3.105,00	258,75	517,50	776,25	1.035,00	1.293,75	1.552,50	1.811,25	2.070,00	2.328,75	2.587,50	2.846,25	3.105,00
400 000 Assistência Social													
3 1 PESSOAL E ENCARG	154.966,41	12.913,87	25.827,74	38.741,61	51.655,48	64.569,35	77.483,22	90.397,09	103.310,96	116.224,83	129.138,70	142.052,57	154.966,41
3 3 OUTRAS DESPESAS	493.445,94	41.120,50	82.241,00	123.361,50	164.482,00	205.602,50	246.723,00	287.843,50	328.964,00	370.084,50	411.205,00	452.325,50	493.445,94
4 4 INVESTIMENTOS	17.200,67	1.433,39	2.866,78	4.300,17	5.733,56	7.166,95	8.600,34	10.033,73	11.467,12	12.900,51	14.333,90	15.767,29	17.200,67
311													
04 RECURSOS DESTINADOS A S 400 000 Assistência Social													
3 1 PESSOAL E ENCARG	192.325,43	16.027,12	32.054,24	48.081,36	64.108,48	80.135,60	96.162,72	112.189,84	128.216,96	144.244,08	160.271,20	176.298,32	192.325,43
3 3 OUTRAS DESPESAS	363.954,65	30.329,55	60.659,10	90.988,65	121.318,20	151.647,75	181.977,30	212.306,85	242.636,40	272.965,95	303.295,50	333.625,05	363.954,65
4 4 INVESTIMENTOS	81.454,50	6.787,88	13.575,76	20.363,64	27.151,52	33.939,40	40.727,28	47.515,16	54.303,04	61.090,92	67.878,80	74.666,68	81.454,50
3 FUNDO MUNICIPAL DE SAUD 001													
00 ORDINARIA													
115 000 Recursos Vinculados													
4 4 INVESTIMENTOS	78.660,00	6.555,00	13.110,00	19.665,00	26.220,00	32.775,00	39.330,00	45.885,00	52.440,00	58.995,00	65.550,00	72.105,00	78.660,00
300 000 Saúde													
3 1 PESSOAL E ENCARG	566.160,42	47.180,04	94.360,08	141.540,12	188.720,16	235.900,20	283.080,24	330.260,28	377.440,32	424.620,36	471.800,40	518.980,44	566.160,42
3 3 OUTRAS DESPESAS	990.284,74	82.523,73	165.047,46	247.571,19	330.094,92	412.618,65	495.142,38	577.666,11	660.189,84	742.713,57	825.237,30	907.761,03	990.284,74
4 4 INVESTIMENTOS	63.987,50	5.332,29	10.664,58	15.996,87	21.329,16	26.661,45	31.993,74	37.326,03	42.658,32	47.990,61	53.322,90	58.655,19	63.987,50
214													
02 RECURSOS DESTINADOS A S 115 000 Recursos Vinculados													

Transferências Fundo a Fundo

PREF. MUN. DE CABECEIRAS DO PIAUI
II - Cronograma de Execução Mensal de Desembolso

Página 2 de 5

	Dotação Inicial	Desembolsos Mensais Acumulados											
		até Janeiro	até Fevereiro	até Março	até Abril	até Maio	até Junho	até Julho	até Agosto	até Setembro	até Outubro	até Novembro	até Dezembro
3 1 PESSOAL E ENCARG	712.180,05	59.348,34	118.696,68	178.045,02	237.393,36	296.741,70	356.090,04	415.438,38	474.786,72	534.135,06	593.483,40	652.831,74	712.180,05
3 3 OUTRAS DESPESAS	743.816,42	61.984,70	123.969,40	185.954,10	247.938,80	309.923,50	371.908,20	433.892,90	495.877,60	557.862,30	619.847,00	681.831,70	743.816,42
4 4 INVESTIMENTOS	195.658,62	16.304,89	32.609,78	48.914,67	65.219,56	81.524,45	97.829,34	114.134,23	130.439,12	146.744,01	163.048,90	179.353,79	195.658,62
220													
02 RECURSOS DESTINADOS A S 110 000 Convênios													
3 1 PESSOAL E ENCARG	17.315,55	1.442,96	2.885,92	4.328,88	5.771,84	7.214,80	8.657,76	10.100,72	11.543,68	12.986,64	14.429,60	15.872,56	17.315,55
3 3 OUTRAS DESPESAS	88.164,40	7.347,03	14.694,06	22.041,09	29.388,12	36.735,15	44.082,18	51.429,21	58.776,24	66.123,27	73.470,30	80.817,33	88.164,40
4 4 INVESTIMENTOS	381.848,76	31.820,73	63.641,46	95.462,19	127.282,92	159.103,65	190.924,38	222.745,11	254.565,84	286.386,57	318.207,30	350.028,03	381.848,76
2 FUNDEB CABECEIRAS DO PI 116													
01 RECURSOS DESTINADOS A E 230 000 FUNDEB - Magistério													
3 1 PESSOAL E ENCARG	3.373.872,04	281.156,00	562.312,00	843.468,00	1.124.624,00	1.405.780,00	1.686.936,00	1.968.092,00	2.249.248,00	2.530.404,00	2.811.560,00	3.092.716,00	3.373.872,04
240 000 FUNDEB - Outros													
3 1 PESSOAL E ENCARG	1.535.405,43	127.950,45	255.900,90	383.851,35	511.801,80	639.752,25	767.702,70	895.653,15	1.023.603,60	1.151.554,05	1.279.504,50	1.407.454,95	1.535.405,43
3 3 OUTRAS DESPESAS	214.113,80	17.842,82	35.685,64	53.528,46	71.371,28	89.214,10	107.056,92	124.899,74	142.742,56	160.585,38	178.428,20	196.271,02	214.113,80
4 4 INVESTIMENTOS	7.608,73	634,06	1.268,12	1.902,18	2.536,24	3.170,30	3.804,36	4.438,42	5.072,48	5.706,54	6.340,60	6.974,66	7.608,73
117													
01 RECURSOS DESTINADOS A E 230 000 FUNDEB - Magistério													
3 1 PESSOAL E ENCARG	74.400,00	6.200,00	12.400,00	18.600,00	24.800,00	31.000,00	37.200,00	43.400,00	49.600,00	55.800,00	62.000,00	68.200,00	74.400,00
240 000 FUNDEB - Outros													
3 1 PESSOAL E ENCARG	10.553,50	879,46	1.758,92	2.638,38	3.517,84	4.397,30	5.276,76	6.156,22	7.035,68	7.915,14	8.794,60	9.674,06	10.553,50
3 3 OUTRAS DESPESAS	23.279,31	1.939,94	3.879,88	5.819,82	7.759,76	9.699,70	11.639,64	13.579,58	15.519,52	17.459,46	19.399,40	21.339,34	23.279,31
4 4 INVESTIMENTOS	15.767,19	1.313,93	2.627,86	3.941,79	5.255,72	6.569,65	7.883,58	9.197,51	10.511,44	11.825,37	13.139,30	14.453,23	15.767,19
1 PREFEITURA MUNICIPAL DE 001													
00 ORDINARIA													
100 000 Geral													
3 1 PESSOAL E ENCARG	905.535,86	75.461,32	150.922,64	226.383,96	301.845,28	377.306,60	452.767,92	528.229,24	603.690,56	679.151,88	754.613,20	830.074,52	905.535,86
3 2 JUROS E ENCARGO	2.587,50	215,63	431,26	646,89	862,52	1.078,15	1.293,78	1.509,41	1.725,04	1.940,67	2.156,30	2.371,93	2.587,50
3 3 OUTRAS DESPESAS	1.955.533,21	162.961,10	325.922,20	488.883,30	651.844,40	814.805,50	977.766,60	1.140.727,70	1.303.688,80	1.466.649,90	1.629.611,00	1.792.572,10	1.955.533,21
4 4 INVESTIMENTOS	1.099.368,14	91.614,01	183.228,02	274.842,03	366.456,04	458.070,05	549.684,06	641.298,07	732.912,08	824.526,09	916.140,10	1.007.754,11	1.099.368,14
4 5 INVERSÕES FINANC	42.176,25	3.514,69	7.029,38	10.544,07	14.058,76	17.573,45	21.088,14	24.602,83	28.117,52	31.632,21	35.146,90	38.661,59	42.176,25
4 6 AMORTIZAÇÃO DA D	85.905,00	7.158,75	14.317,50	21.476,25	28.635,00	35.793,75	42.952,50	50.111,25	57.270,00	64.428,75	71.587,50	78.746,25	85.905,00

CABECEIRAS DO PIAUÍ

LOA 2021

Recursos Ordinários

PREF. MUN. DE CABECEIRAS DO PIAUI
II - Cronograma de Execução Mensal de Desembolso

Página 3 de 5

	Dotação Inicial	Desembolsos Mensais Acumulados											
		até Janeiro	até Fevereiro	até Março	até Abril	até Maio	até Junho	até Julho	até Agosto	até Setembro	até Outubro	até Novembro	até Dezembro
9 9 RESERVA DE CONTI	93.150,00	7.762,50	15.525,00	23.287,50	31.050,00	38.812,50	46.575,00	54.337,50	62.100,00	69.862,50	77.625,00	85.387,50	93.150,00
115 000 Recursos Vinculados													
3 3 OUTRAS DESPESAS	3.105,00	258,75	517,50	776,25	1.035,00	1.293,75	1.552,50	1.811,25	2.070,00	2.328,75	2.587,50	2.846,25	3.105,00
200 000 Educação													
3 1 PESSOAL E ENCARG	846.483,45	70.540,29	141.080,58	211.620,87	282.161,16	352.701,45	423.241,74	493.782,03	564.322,32	634.862,61	705.402,90	775.943,19	846.483,45
3 3 OUTRAS DESPESAS	1.239.787,33	103.315,61	206.631,22	309.946,83	413.262,44	516.578,05	619.893,66	723.209,27	826.524,88	929.840,49	1.033.156,10	1.136.471,71	1.239.787,33
4 4 INVESTIMENTOS	555.663,85	46.305,32	92.610,64	138.915,96	185.221,28	231.526,60	277.831,92	324.137,24	370.442,56	416.747,88	463.053,20	509.358,52	555.663,85
4 5 INVERSÕES FINANC	100.000,00	8.333,33	16.666,66	24.999,99	33.333,32	41.666,65	49.999,98	58.333,31	66.666,64	74.999,97	83.333,30	91.666,63	100.000,00
400 000 Assistência Social													
3 1 PESSOAL E ENCARG	90.348,26	7.529,02	15.058,04	22.587,06	30.116,08	37.645,10	45.174,12	52.703,14	60.232,16	67.761,18	75.290,20	82.819,22	90.348,26
3 3 OUTRAS DESPESAS	106.915,50	8.909,63	17.819,26	26.728,89	35.638,52	44.548,15	53.457,78	62.367,41	71.277,04	80.186,67	89.096,30	98.005,93	106.915,50
4 4 INVESTIMENTOS	53.820,00	4.485,00	8.970,00	13.455,00	17.940,00	22.425,00	26.910,00	31.395,00	35.880,00	40.365,00	44.850,00	49.335,00	53.820,00
120													
01 RECURSOS DESTINADOS A E													
115 000 Recursos Vinculados													
3 1 PESSOAL E ENCARG	11.385,00	948,75	1.897,50	2.846,25	3.795,00	4.743,75	5.692,50	6.641,25	7.590,00	8.538,75	9.487,50	10.436,25	11.385,00
3 3 OUTRAS DESPESAS	123.165,00	10.263,75	20.527,50	30.791,25	41.055,00	51.318,75	61.582,50	71.846,25	82.110,00	92.373,75	102.637,50	112.901,25	123.165,00
121													
01 RECURSOS DESTINADOS A E													
115 000 Recursos Vinculados													
3 3 OUTRAS DESPESAS	192.861,90	16.071,83	32.143,66	48.215,49	64.287,32	80.359,15	96.430,98	112.502,81	128.574,64	144.646,47	160.718,30	176.790,13	192.861,90
4 4 INVESTIMENTOS	517,50	43,13	86,26	129,39	172,52	215,65	258,78	301,91	345,04	388,17	431,30	474,43	517,50
200 000 Educação													
3 3 OUTRAS DESPESAS	10.350,00	862,50	1.725,00	2.587,50	3.450,00	4.312,50	5.175,00	6.037,50	6.900,00	7.762,50	8.625,00	9.487,50	10.350,00
4 4 INVESTIMENTOS	10.350,00	862,50	1.725,00	2.587,50	3.450,00	4.312,50	5.175,00	6.037,50	6.900,00	7.762,50	8.625,00	9.487,50	10.350,00
122													
01 RECURSOS DESTINADOS A E													
115 000 Recursos Vinculados													
3 3 OUTRAS DESPESAS	229.770,00	19.147,50	38.295,00	57.442,50	76.590,00	95.737,50	114.885,00	134.032,50	153.180,00	172.327,50	191.475,00	210.622,50	229.770,00
4 4 INVESTIMENTOS	1.035,00	86,25	172,50	258,75	345,00	431,25	517,50	603,75	690,00	776,25	862,50	948,75	1.035,00
124													
01 RECURSOS DESTINADOS A E													
115 000 Recursos Vinculados													
3 3 OUTRAS DESPESAS	51.750,00	4.312,50	8.625,00	12.937,50	17.250,00	21.562,50	25.875,00	30.187,50	34.500,00	38.812,50	43.125,00	47.437,50	51.750,00
4 4 INVESTIMENTOS	51.750,00	4.312,50	8.625,00	12.937,50	17.250,00	21.562,50	25.875,00	30.187,50	34.500,00	38.812,50	43.125,00	47.437,50	51.750,00
125													

Transferências de Convênios ou

PREF. MUN. DE CABECEIRAS DO PIAUI
II - Cronograma de Execução Mensal de Desembolso

Página 4 de 5

	Dotação Inicial	Desembolsos Mensais Acumulados											
		até Janeiro	até Fevereiro	até Março	até Abril	até Maio	até Junho	até Julho	até Agosto	até Setembro	até Outubro	até Novembro	até Dezembro
01 RECURSOS DESTINADOS A E													
115 000 Recursos Vinculados													
3 1 PESSOAL E ENCARG	134.550,00	11.212,50	22.425,00	33.637,50	44.850,00	56.062,50	67.275,00	78.487,50	89.700,00	100.912,50	112.125,00	123.337,50	134.550,00
190													
01 RECURSOS DESTINADOS A E													
115 000 Recursos Vinculados													
3 1 PESSOAL E ENCARG	9.028.123,23	752.343,60	1.504.687,20	2.257.030,80	3.009.374,40	3.761.718,00	4.514.061,60	5.266.405,20	6.018.748,80	6.771.092,40	7.523.436,00	8.275.779,60	9.028.123,23
3 3 OUTRAS DESPESAS	3.892.190,96	324.349,25	648.698,50	973.047,75	1.297.397,00	1.621.746,25	1.946.095,50	2.270.444,75	2.594.794,00	2.919.143,25	3.243.492,50	3.567.841,75	3.892.190,96
4 4 INVESTIMENTOS	317.335,77	26.444,65	52.889,30	79.333,95	105.778,60	132.223,25	158.667,90	185.112,55	211.557,20	238.001,85	264.446,50	290.891,15	317.335,77
4 5 INVERSÕES FINANC	10.350,00	862,50	1.725,00	2.587,50	3.450,00	4.312,50	5.175,00	6.037,50	6.900,00	7.762,50	8.625,00	9.487,50	10.350,00
200 000 Educação													
3 3 OUTRAS DESPESAS	1.261.230,31	105.102,53	210.205,06	315.307,59	420.410,12	525.512,65	630.615,18	735.717,71	840.820,24	945.922,77	1.051.025,30	1.156.127,83	1.261.230,31
4 4 INVESTIMENTOS	1.035.000,04	86.250,00	172.500,00	258.750,00	345.000,00	431.250,00	517.500,00	603.750,00	690.000,00	776.250,00	862.500,00	948.750,00	1.035.000,04
510													
05 OUTRAS DESTINACOES DE R													
110 000 Convênios													
4 4 INVESTIMENTOS	1.000.000,00	83.333,33	166.666,66	249.999,99	333.333,32	416.666,65	499.999,98	583.333,31	666.666,64	749.999,97	833.333,30	916.666,63	1.000.000,00
520													
05 OUTRAS DESTINACOES DE R													
110 000 Convênios													
4 4 INVESTIMENTOS	103.500,00	8.625,00	17.250,00	25.875,00	34.500,00	43.125,00	51.750,00	60.375,00	69.000,00	77.625,00	86.250,00	94.875,00	103.500,00
530													
05 OUTRAS DESTINACOES DE R													
100 000 Geral													
3 3 OUTRAS DESPESAS	32.201,38	2.683,45	5.366,90	8.050,35	10.733,80	13.417,25	16.100,70	18.784,15	21.467,60	24.151,05	26.834,50	29.517,95	32.201,38
4 4 INVESTIMENTOS	44.388,62	3.699,05	7.398,10	11.097,15	14.796,20	18.495,25	22.194,30	25.893,35	29.592,40	33.291,45	36.990,50	40.689,55	44.388,62
610													
05 OUTRAS DESTINACOES DE R													
115 000 Recursos Vinculados													
3 3 OUTRAS DESPESAS	35.379,40	2.948,28	5.896,56	8.844,84	11.793,12	14.741,40	17.689,68	20.637,96	23.586,24	26.534,52	29.482,80	32.431,08	35.379,40
4 4 INVESTIMENTOS	48.127,50	4.010,63	8.021,26	12.031,89	16.042,52	20.053,15	24.063,78	28.074,41	32.085,04	36.095,67	40.106,30	44.116,93	48.127,50
620													
05 OUTRAS DESTINACOES DE R													
115 000 Recursos Vinculados													

Contribuição para o Custeio do

PREF. MUN. DE CABECEIRAS DO PIAUI
II - Cronograma de Execução Mensal de Desembolso

Página 5 de 5

	Dotação Inicial	Desembolsos Mensais Acumulados											
		até Janeiro	até Fevereiro	até Março	até Abril	até Maio	até Junho	até Julho	até Agosto	até Setembro	até Outubro	até Novembro	até Dezembro
3 3 OUTRAS DESPESAS	33.120,00	2.760,00	5.520,00	8.280,00	11.040,00	13.800,00	16.560,00	19.320,00	22.080,00	24.840,00	27.600,00	30.360,00	33.120,00
4 4 INVESTIMENTOS	101.430,00	8.452,50	16.905,00	25.357,50	33.810,00	42.262,50	50.715,00	59.167,50	67.620,00	76.072,50	84.525,00	92.977,50	101.430,00
940													
05 OUTRAS DESTINAÇÕES DE R													
115 000 Recursos Vinculados													
3 3 OUTRAS DESPESAS	1.966,50	163,88	327,76	491,64	655,52	819,40	983,28	1.147,16	1.311,04	1.474,92	1.638,80	1.802,68	1.966,50
4 4 INVESTIMENTOS	342.222,75	28.518,56	57.037,12	85.555,68	114.074,24	142.592,80	171.111,36	199.629,92	228.148,48	256.667,04	285.185,60	313.704,16	342.222,75
00													
00 ORDINARIA													
00 00													
RESTOS A PAGAR	0,00	365.371,23	365.371,23	365.371,23	365.371,23	365.371,23	365.371,23	365.371,23	365.371,23	365.371,23	365.371,23	365.371,23	365.371,23
TOTAL	36.755.276,00	3.429.144,43	6.492.917,63	9.556.690,83	12.620.464,03	15.684.237,23	18.748.010,43	21.811.783,63	24.875.556,83	27.939.330,03	31.003.103,23	34.066.876,43	37.130.648,23

Jose Joaquin de Sousa Carvalho
JOSE JOAQUIM DE SOUSA CARVALHO
Prefeito

Leonardo Sousa Alvarenga
Leonardo Sousa Alvarenga
sec. de Adm. e Finanças
cpf: 005.909.213-04

[Assinatura]
CONPLAN
Contabilidade
cpf: 726.743.503-34
crc 145/O

PREF. MUN. DE CABECEIRAS DO PIAUI
Cronograma Mensal de Transferências Financeiras

Entidade: PREFEITURA MUNICIPAL DE CABECEIRAS DO PIAUI Status: À REPASSAR Total R\$: 3.144.594,4

JAN	FEV	MAR	ABR	MAI	JUN
262.049,54	262.049,54	262.049,54	262.049,54	262.049,54	262.049,54
JUL	AGO	SET	OUT	NOV	DEZ
262.049,54	262.049,54	262.049,54	262.049,54	262.049,54	262.049,47

Entidade: CAMARA MUNICIPAL DE CABECEIRAS DO PIAUI Status: À RECEBER Total R\$: 776.783,73

JAN	FEV	MAR	ABR	MAI	JUN
64.731,98	64.731,98	64.731,98	64.731,98	64.731,98	64.731,98
JUL	AGO	SET	OUT	NOV	DEZ
64.731,98	64.731,98	64.731,98	64.731,98	64.731,98	64.731,95

Entidade: FUNDEB CABECEIRAS DO PIAUI Status: À RECEBER Total R\$: 0,00

JAN	FEV	MAR	ABR	MAI	JUN
0,00	0,00	0,00	0,00	0,00	0,00
JUL	AGO	SET	OUT	NOV	DEZ
0,00	0,00	0,00	0,00	0,00	0,00

Entidade: FUNDO MUNICIPAL DE ASSISTENCIA SOCIAL Status: À RECEBER Total R\$: 668.718,02

JAN	FEV	MAR	ABR	MAI	JUN
55.726,50	55.726,50	55.726,50	55.726,50	55.726,50	55.726,50
JUL	AGO	SET	OUT	NOV	DEZ
55.726,50	55.726,50	55.726,50	55.726,50	55.726,50	55.726,52

Entidade: FUNDO MUNICIPAL DE SAUDE Status: À RECEBER Total R\$: 1.699.092,6

JAN	FEV	MAR	ABR	MAI	JUN
141.591,06	141.591,06	141.591,06	141.591,06	141.591,06	141.591,06
JUL	AGO	SET	OUT	NOV	DEZ
141.591,06	141.591,06	141.591,06	141.591,06	141.591,06	141.591,00

PREF. MUN. DE CABECEIRAS DO PIAUÍ

I - Previsão de Arrecadação das Receitas Municipais - 2021

RECEITAS	Valor Orçado	BIMESTRES													
		1º		2º		3º		4º		5º		6º			
		Bim	Acum	Bim	Acum	Bim	Acum	Bim	Acum	Bim	Acum	Bim	Acum		
TRANSF.CONV.UNIÃO DESTIN. PROG.	100.000,00	0,00	0,00	0,00	0,00	0,00	0,00	0,00	0,00	0,00	0,00	0,00	0,00	100.000,00	100.000,00
OUTRAS TRANSF.CONVENIOS	500.000,00	317.270,49	317.270,49	182.729,51	500.000,00	0,00	500.000,00	0,00	500.000,00	0,00	500.000,00	0,00	500.000,00	0,00	500.000,00
TRANSF.ESTADOS E DO DISTRITO	342.692,71	0,00	0,00	204.642,71	204.642,71	0,00	204.642,71	0,00	204.642,71	0,00	204.642,71	0,00	204.642,71	138.050,00	342.692,71
TRANSF.CONV.ESTADOS	204.642,71	0,00	0,00	204.642,71	204.642,71	0,00	204.642,71	0,00	204.642,71	0,00	204.642,71	0,00	204.642,71	0,00	204.642,71
TRANSF. CONV. EST. PROG. ED.-	34.550,00	0,00	0,00	0,00	0,00	0,00	0,00	0,00	0,00	0,00	0,00	0,00	0,00	34.550,00	34.550,00
OUTRAS TRANSF.CONVENIO ESTADOS	103.500,00	0,00	0,00	0,00	0,00	0,00	0,00	0,00	0,00	0,00	0,00	0,00	0,00	103.500,00	103.500,00
TOTAL RECEITAS	38.654.022,68	6.310.818,75	6.310.818,75	4.962.218,34	11.273.037,09	4.388.390,83	15.661.427,92	4.995.717,88	20.657.145,80	100.000,00	20.757.145,80	17.896.676,86	38.654.022,68		

JOSE JOAQUIM DE SOUSA CARVALHO
Prefeito

Leonardo Sousa Alvarenga
Leonardo Sousa Alvarenga
sec. de Adm. e Finanças

CONPLAN
Contador
CPF: 726.743.503-34
CRC 145/O

Aprovado Em Única e Discussão
e Reunião Ordinária
Sessão 14/12/2020
- Presidente -

Aprovado Em Única e Discussão
e Reunião Ordinária
Sessão 14/12/2020
- Secretário(a) da Mesa -

Ordem de Dia 14/12/2020
a Sessão Única horas
para discussão
- Secretário(a) da Mesa -

CÂMARA MUNICIPAL
CABECEIRAS DO PIAUÍ
Ao Sr. PREFEITO MUNICIPAL
Em 14/12/2020
- Presidente -

CÂMARA MUNICIPAL DE
CABECEIRAS DO PIAUÍ/PI
Visto em 14/12/2020
- Presidente -

CÂMARA MUNICIPAL DE CABECEIRAS DO PIAUÍ/PI
PROMULGADO
Em 14/12/2020
- Presidente -

A SANÇÃO
Visto em 15/12/2020
- Presidente da Câmara -

027/2020
16/12/2020
José Joaquim de Silva