



L. O. A

**PROJETO DE LEI ORÇAMENTÁRIA ANUAL
EXERCÍCIO DE 2020**

ADMINISTRAÇÃO: JOSÉ JOAQUIM DE SOUSA CARVALHO



LEI N° 020/2019

Cabeceiras do Piauí- PI, 30 de setembro de 2019.

Estima a Receita e fixa a Despesa em R\$ 36.165.278,00 (Trinta e seis milhões, cento e sessenta e cinco mil, duzentos e setenta e oito reais) para o exercício de 2020.

O Prefeito Municipal de Cabeceiras- PI faz saber que a Câmara Municipal aprovou e eu sanciono a seguinte Lei:

Art. 1° - A Lei Orçamentária Anual de Cabeceiras, para o exercício financeiro de 2020, composto pelas receitas e despesas do Tesouro Municipal e de outras fontes estima a receita geral em R\$ 36.165.278,00 (Trinta e seis milhões, cento e sessenta e cinco mil reais e duzentos e setenta e oito reais) e fixa a despesa em igual valor.

I - O orçamento fiscal referente ao Poder Legislativo e ao Poder Executivo do Município, seus órgãos, fundos e entidades da administração direta e indireta.

II - O orçamento da seguridade social, abrangendo todos os órgãos e entidades a ele vinculados, da administração direta e indireta, bem como os fundos instituídos e mantidos pelo poder público.

Art. 2° - A receita será arrecadada na forma da legislação vigente e das especificações constantes dos quadros integrantes desta Lei, observando o seguinte desdobramento:

Sumário Geral da Receita por Fontes (Lei 4.320, artº, § 1º, I)

RECEITAS CORRENTES	R\$	34.939.899,29
- Receita Tributária	R\$	580.008,93
-Receita de Contribuições	R\$	134.550,00
- Receita Patrimonial	R\$	131.087,00
- Transferências Correntes	R\$	35.317.720,02
- Outras Receitas Correntes	R\$	665.278,00
- Deduções do Fundeb	R\$	-1.888.744,66
- Transferências de Capital	R\$	1.225.378,71
TOTAL GERAL	R\$	36.165.278,00

Art. 3° - A Despesa será realizada segundo a discriminação dos quadros integrantes desta Lei, com os seguintes desdobramentos:

I - DESPESAS POR FUNÇÕES DE GOVERNO		
01 - Legislativa	R\$	744.296,88
04 - Administração	R\$	1.928.692,53
08 - Assistência Social	R\$	1.554.431,36
10 - Saúde	R\$	3.876.451,52
11 - Trabalho	R\$	34.510,01
12 - Educação	R\$	24.498.856,59
13 - Cultura	R\$	57.985,55
15 - Urbanismo	R\$	547.690,41
16 - Habitação	R\$	426.689,11
17 - Sanamento	R\$	805.996,95
18 - Gestão Ambiental	R\$	117.027,80
20 - Agricultura	R\$	345.051,41
23- Comercio e Serviços	R\$	90.303,75

24 - Comunicações	R\$	88.512,35
25- Energia	R\$	231.773,24
26 - Transporte	R\$	178.225,97
27- Desporto e Lazer	R\$	383.253,22
28- Encargos Especiais		162.379,35
99- Reserva de Contingência	R\$	93.150,00
T O T A L	R\$	36.165.278,00

Art. 4º. Fica o Poder Executivo autorizado a:

- I. abrir durante o exercício créditos suplementares até o limite de 50% (cinquenta por cento) do total da despesa fixada no artigo 1º observando-se o disposto no artigo 43 da Lei federal nº 4.320 de 17 de março de 1964.
- II. Abrir créditos suplementares até o limite consignado sob a denominação de Reserva de Contingência em conformidade com o disposto na Lei de Diretrizes Orçamentárias.
- III. remanejar recursos no âmbito do mesmo órgão e do mesmo programa.

Parágrafo único. Não onerarão o limite previsto no inciso I, os créditos destinados a:

- I. suprir insuficiência nas dotações de despesas a conta de recursos vinculados;

Art. 5º. As fontes de recurso aprovadas nesta Lei e em seus adicionais poderão se modificadas pelos Poderes Legislativo e Executivo, visando ao atendimento das necessidades da execução dos programas, observando-se, em todo caso, as disponibilidades financeiras de cada fonte diferenciada de recurso.

Art. 6º. Fica o Poder Executivo autorizado a realizar operações de créditos por antecipação da receita até o limite de 7% (sete por cento) da receita corrente líquida, observadas as condições estabelecidas no artigo 38, da Lei Complementar nº 101, de 2000.

Art. 7º - Revogadas as disposições em contrário, a presente Lei entra em vigor no dia 1º de janeiro de 2020.

Cabeceiras-PI, 30 de setembro de 2019.

JOSÉ JOAQUIM DE SOUSA CARVALHO

 Prefeito

Aprovado em 12ª Sessão Ordinária em 09/12/2019

 Presidente:

Orden da Dia 09/12/2019

 Secretário(a) da Mesa:

Aprovado em 22ª Sessão Extraordinária em 09/12/2019

 Presidente:

Orden da Dia 09/12/2019

 Secretário(a) da Mesa:

CAMARA MUNICIPAL DE CABECEIRAS DO PIAUI/PI

 Visto em 11/12/2019

 PRESIDENTE

CAMARA MUNICIPAL DE CABECEIRAS DO PIAUI/PI

 PROMULGADO

 Em 10/12/2019

 PRESIDENTE

PREFEITURA DE CABECEIRAS DO PIAUI

 Lei nº 020/2019

 Sanção de v. 17.12.2019

 JOSÉ JOAQUIM DE SOUSA CARVALHO

 Prefeito Municipal

(Continua na próxima página)



PREF. MUN. DE CABECEIRAS DO PIAUÍ

AV. FCO COSTA VELOSO, S/N - CNPJ:415222770001-61
Orçamento Programa - Exercício de 2020

Anexo 01

DEMONSTRATIVO DA RECEITA E DESPESA SEGUNDO AS CATEGORIAS ECONOMICAS
(Inc. II, §1º, Art. 2º)

Página 1

RECEITA		R\$	R\$	DESPESA		R\$	R\$
RECEITAS CORRENTES				DESPESAS CORRENTES			
IMPOSTOS, TAXAS E CONTRIBUIÇÕES DE MELHORIA		580.008,93		PESSOAL E ENCARGOS SOCIAIS		18.051.347,76	
CONTRIBUIÇÕES		134.550,00		JUROS E ENCARGOS DA DÍVIDA		19.374,30	
RECEITA PATRIMONIAL		131.087,00		OUTRAS DESPESAS CORRENTES		12.397.190,25	
TRANSFERÊNCIAS CORRENTES		35.317.720,02					
OUTRAS RECEITAS CORRENTES		665.278,00		SUB TOTAL		30.467.912,31	
(R) DEDUÇÕES DO FUNDEB		-1.888.744,66		SUPERAVIT DO ORCAMENTO CORRENTE		4.471.986,98	
SUB TOTAL		34.939.899,29		TOTAL		34.939.899,29	
TOTAL		34.939.899,29		DESPESAS DE CAPITAL			
SUPERAVIT DO ORCAMENTO CORRENTE				INVESTIMENTOS		5.346.979,39	
RECEITAS DE CAPITAL				INVERSÕES FINANCEIRAS		155.631,25	
TRANSFERÊNCIAS DE CAPITAL		1.225.378,71		AMORTIZAÇÃO DA DÍVIDA		101.605,05	
SUB TOTAL		1.225.378,71		SUB TOTAL		5.604.215,69	
TOTAL		5.697.365,69		RESERVA DE CONTINGENCIA		93.150,00	
RESUMO				TOTAL		5.697.365,69	
RECEITAS CORRENTES		36.828.643,95		RESUMO			
DEDUÇÕES DA RECEITA CORRENTE		-1.888.744,66		DESPESAS CORRENTES		30.467.912,31	
RECEITAS DE CAPITAL		1.225.378,71		DESPESAS DE CAPITAL		5.604.215,69	
TOTAL DE RECEITAS		36.165.278,00		RESERVA DE CONTINGÊNCIA		93.150,00	
TOTAL		36.165.278,00		TOTAL DE DESPESA		36.165.278,00	
				TOTAL		36.165.278,00	



PREF. MUN. DE CABECEIRAS DO PIAUÍ

AV. FCO COSTA VELOSO, S/N - CNPJ:415222770001-61
Orçamento Programa - Exercício de 2020

Anexo 01

DEMONSTRATIVO DA RECEITA E DESPESA SEGUNDO AS CATEGORIAS ECONOMICAS
(Inc. II, §1º, Art. 2º)

Página 2

JOSE JOAQUIM DE SOUSA CARVALHO
PREFEITO MUNICIPAL
273.764.273-68

LEONARDO SOUSA ALVARENGA
SEC. DE ADMINIST. E FINANÇAS
005.909.213-04

CONSTANÇA
CONTADOR
726.743.503/34

PREF. MUN. DE CABECEIRAS DO PIAUÍ
 AV. FCO COSTA VELOSO, S/N - CNPJ:415222770001-61

 Anexo 02
 Página 1

 Orçamento Programa - Exercício de 2020
RECEITAS SEGUNDO AS CATEGORIAS ECONOMICAS

Código	Especificação	F.R.-C.A.	Desdobramento	SubCategoria Fonte	Categoria Econômica
1000.00.0.0	RECEITAS CORRENTES				36.828.643,95
1100.00.0.0	IMPOSTOS, TAXAS E CONTRIBUIÇÕES DE MELHORIA			580.008,93	
1110.00.0.0	IMPOSTOS			580.008,93	
1113.00.0.0	IMPOSTOS SOBRE A RENDA E PROVENTOS DE QUALQUER NATUREZA		177.000,00		
1113.03.0.0	IMPOSTO SOBRE A RENDA - RETIDO NA FONTE		177.000,00		
1113.03.1.0	IMPOSTO SOBRE A RENDA - RETIDO NA FONTE - TRABALHO		177.000,00		
1113.03.1.1	IMPOSTO SOBRE A RENDA - RETIDO NA FONTE - TRABALHO - PRINCIP	1.001.00.100.000	177.000,00		
1118.00.0.0	IMPOSTOS ESPECÍFICOS DE ESTADOS, DF E MUNICÍPIOS		403.008,93		
1118.01.0.0	IMPOSTOS SOBRE O PATRIMÔNIO PARA ESTADOS/DF/MUNICÍPIOS		177.000,00		
1118.01.1.0	IMPOSTO SOBRE A PROPRIEDADE PREDIAL E TERRITORIAL URBANA		177.000,00		
1118.01.1.1	IMPOSTO SOBRE A PROPRIEDADE PREDIAL E TERRITORIAL URBANA - P	1.001.00.100.000	177.000,00		
1118.02.0.0	IMPOSTOS SOBRE A PRODUÇÃO, CIRCULAÇÃO DE MERCADORIAS E SERVI		226.008,93		
1118.02.3.0	IMPOSTO SOBRE SERVIÇOS DE QUALQUER NATUREZA		226.008,93		
1118.02.3.1	IMPOSTO SOBRE SERVIÇOS DE QUALQUER NATUREZA - PRINCIPAL	1.001.00.100.000	226.008,93		
1200.00.0.0	CONTRIBUIÇÕES			134.550,00	
1240.00.0.0	CONTRIBUIÇÃO PARA O CUSTEIO DO SERVIÇO DE ILUMINAÇÃO PÚBLICA			134.550,00	
1240.00.1.0	CONTRIBUIÇÃO PARA O CUSTEIO DO SERVIÇO DE ILUMINAÇÃO PÚBLICA		134.550,00		
1240.00.1.1	CONTRIBUIÇÃO PARA O CUSTEIO DO SERVIÇO DE ILUMINAÇÃO PÚBLICA	1.620.05.120.000	134.550,00		
1300.00.0.0	RECEITA PATRIMONIAL			131.087,00	
1320.00.0.0	VALORES MOBILIÁRIOS			131.087,00	
1321.00.0.0	JUROS E CORREÇÕES MONETÁRIAS		131.087,00		
1321.00.1.0	REMUNERAÇÃO DE DEPÓSITOS BANCÁRIOS		119.000,00		
1321.00.1.1	REMUNERAÇÃO DE DEPÓSITOS BANCÁRIOS - PRINCIPAL	1.001.00.100.000	23.000,00		
1321.00.1.1	REMUNERAÇÃO DE DEPÓSITOS BANCÁRIOS - PRINCIPAL	1.110.01.230.000	20.000,00		
1321.00.1.1	REMUNERAÇÃO DE DEPÓSITOS BANCÁRIOS - PRINCIPAL	1.110.01.240.000	20.000,00		
1321.00.1.1	REMUNERAÇÃO DE DEPÓSITOS BANCÁRIOS - PRINCIPAL	1.214.02.115.000	56.000,00		
1321.00.2.0	REMUNERAÇÃO DE DEPÓSITOS ESPECIAIS		12.087,00		
1321.00.2.1	REMUNERAÇÃO DE DEPÓSITOS ESPECIAIS - PRINCIPAL	1.001.00.100.000	12.087,00		
1700.00.0.0	TRANSFERÊNCIAS CORRENTES			35.317.720,02	
1710.00.0.0	TRANSFERÊNCIAS DA UNIÃO E DE SUAS ENTIDADES			28.804.293,56	
1718.00.0.0	TRANSFERÊNCIAS DA UNIÃO - ESPECÍFICAS DE ESTADOS, DF E MUNIC		28.804.293,56		
1718.01.0.0	PARTICIPAÇÃO NA RECEITA DA UNIÃO		9.933.614,18		
1718.01.2.0	COTA-PARTE DO FUNDO DE PARTICIPAÇÃO DOS MUNICÍPIOS - COTA ME		9.112.607,88		
1718.01.2.1	COTA-PARTE DO FUNDO DE PARTICIPAÇÃO DOS MUNICÍPIOS - COTA ME	1.001.00.100.000	9.112.607,88		
1718.01.3.0	COTA-PARTE DO FUNDO DE PARTICIPAÇÃO DO MUNICÍPIOS - 1% COTA		374.503,15		
1718.01.3.1	COTA-PARTE DO FUNDO DE PARTICIPAÇÃO DO MUNICÍPIOS - 1% COTA	1.001.00.100.000	374.503,15		
1718.01.4.0	COTA-PARTE DO FUNDO DE PARTICIPAÇÃO DOS MUNICÍPIOS - 1% COTA		374.503,15		
1718.01.4.1	COTA-PARTE DO FUNDO DE PARTICIPAÇÃO DOS MUNICÍPIOS - 1% COTA	1.001.00.100.000	374.503,15		
1718.01.5.0	COTA-PARTE DO IMPOSTO SOBRE A PROPRIEDADE TERRITORIAL RURAL		72.000,00		
1718.01.5.1	COTA-PARTE DO IMPOSTO SOBRE A PROPRIEDADE TERRITORIAL RURAL	1.001.00.100.000	72.000,00		
1718.02.0.0	TRANSFERÊNCIA DA COMPENSAÇÃO FINANCEIRA PELA EXPLORAÇÃO DE R		76.590,00		
1718.02.6.0	COTA-PARTE DO FUNDO ESPECIAL DO PETRÓLEO - FEP		76.590,00		
1718.02.6.1	COTA-PARTE DO FUNDO ESPECIAL DO PETRÓLEO - FEP - PRINCIPAL	1.530.05.120.000	76.590,00		
1718.03.0.0	TRANSFERÊNCIA DE RECURSOS DO SISTEMA ÚNICO DE SAÚDE - SUS -		1.495.655,09		
1718.03.1.0	TRANSFERÊNCIA DE RECURSOS DO SUS - ATENÇÃO BÁSICA		1.495.655,09		
1718.03.1.1	TRANSFERÊNCIA DE RECURSOS DO SUS - ATENÇÃO BÁSICA - PRINCIPA	1.214.02.115.000	1.495.655,09		
1718.04.0.0	TRANSFERÊNCIAS DE RECURSOS DO SISTEMA ÚNICO DE SAÚDE - SUS -		200.000,00		
1718.04.1.0	TRANSFERÊNCIAS DE RECURSOS DO SISTEMA ÚNICO DE SAÚDE - SUS D		200.000,00		
1718.04.1.1	TRANSFERÊNCIAS DE RECURSOS DO SISTEMA ÚNICO	1.215.02.115.000	200.000,00		



PREF. MUN. DE CABECEIRAS DO PIAUÍ

AV. FCO COSTA VELOSO, S/N - CNPJ:415222770001-61

Anexo 02
Página 2

Orçamento Programa - Exercício de 2020

RECEITAS SEGUNDO AS CATEGORIAS ECONOMICAS

Código	Especificação	F.R.-C.A.	Desdobramento	SubCategoria Fonte	Categoria Econômica
1718.05.0.0	DE SAÚDE - SUS D				
1718.05.1.0	TRANSFERÊNCIAS DE RECURSOS DO FUNDO NACIONAL DO DESENVOLVIME		787.469,40		
1718.05.1.1	TRANSFERÊNCIAS DO SALÁRIO-EDUCAÇÃO		134.550,00		
1718.05.2.0	TRANSFERÊNCIAS DO SALÁRIO-EDUCAÇÃO - PRINCIPAL	1.120.01.115.000	134.550,00		
1718.05.2.1	TRANSFERÊNCIAS DIRETAS DO FNDE REFERENTES AO PROGRAMA DINHEI	1.121.01.115.000	214.079,40		
1718.05.3.0	TRANSFERÊNCIAS DIRETAS DO FNDE REFERENTES AO PROGRAMA NACION		229.770,00		
1718.05.3.1	TRANSFERÊNCIAS DIRETAS DO FNDE REFERENTES AO PROGRAMA NACION	1.122.01.115.000	229.770,00		
1718.05.4.0	TRANSFERÊNCIAS DIRETAS DO FNDE REFERENTES AO PROGRAMA NACION		105.570,00		
1718.05.4.1	TRANSFERÊNCIAS DIRETAS DO FNDE REFERENTES AO PROGRAMA NACION	1.123.01.115.000	105.570,00		
1718.05.9.0	OUTRAS TRANSFERÊNCIAS DIRETAS DO FUNDO NACIONAL DO DESENVOLV		103.500,00		
1718.05.9.1	OUTRAS TRANSFERÊNCIAS DIRETAS DO FUNDO NACIONAL DO DESENVOLV	1.124.01.115.000	103.500,00		
1718.06.0.0	TRANSFERÊNCIA FINANCEIRA DO ICMS - DESONERAÇÃO - L.C. Nº 87/		5.000,00		
1718.06.1.0	TRANSFERÊNCIA FINANCEIRA DO ICMS - DESONERAÇÃO - L.C. Nº 87/		5.000,00		
1718.06.1.1	TRANSFERÊNCIA FINANCEIRA DO ICMS - DESONERAÇÃO - L.C. Nº 87/	1.001.00.100.000	5.000,00		
1718.09.0.0	TRANSFERÊNCIAS DE RECURSOS DE COMPLEMENTAÇÃO DA UNIÃO AO FUN		124.000,00		
1718.09.1.0	TRANSFERÊNCIAS DE RECURSOS DA COMPLEMENTAÇÃO DA UNIÃO AO FUN		124.000,00		
1718.09.1.1	TRANSFERÊNCIAS DE RECURSOS DA COMPLEMENTAÇÃO DA UNIÃO AO FUN	1.110.01.230.000	124.000,00		
1718.12.0.0	TRANSFERÊNCIAS DE RECURSOS DO FUNDO NACIONAL DE ASSISTÊNCIA		637.734,58		
1718.12.1.0	TRANSFERÊNCIAS DE RECURSOS DO FUNDO NACIONAL DE ASSISTÊNCIA		637.734,58		
1718.12.1.1	TRANSFERÊNCIAS DE RECURSOS DO FUNDO NACIONAL DE ASSISTÊNCIA	1.311.04.400.000	637.734,58		
1718.13.0.0	TRANSFERÊNCIAS DECORRENTES DE DECISÃO JUDICIAL (PRECATÓRIOS)		15.544.230,31		
1718.13.1.0	TRANSFERÊNCIAS DECORRENTES DE DECISÃO JUDICIAL (PRECATÓRIOS)		15.544.230,31		
1718.13.1.1	TRANSFERÊNCIAS DECORRENTES DE DECISÃO JUDICIAL (PRECATÓRIOS)	1.190.01.115.000	15.544.230,31		
1720.00.0.0	TRANSFERÊNCIAS DOS ESTADOS E DO DISTRITO FEDERAL E DE SUAS E			1.422.426,46	
1728.00.0.0	TRANSFERÊNCIAS DOS ESTADOS - ESPECIFICAS DE ESTADOS, DF E MU		1.422.426,46		
1728.01.0.0	PARTICIPAÇÃO NA RECEITA DOS ESTADOS		1.078.237,21		
1728.01.1.0	COTA-PARTE DO ICMS		794.230,31		
1728.01.1.1	COTA-PARTE DO ICMS - PRINCIPAL	1.001.00.100.000	794.230,31		
1728.01.2.0	COTA-PARTE DO IPVA		150.000,00		
1728.01.2.1	COTA-PARTE DO IPVA - PRINCIPAL	1.001.00.100.000	150.000,00		
1728.01.3.0	COTA-PARTE DO IPI - MUNICÍPIOS		50.500,00		
1728.01.3.1	COTA-PARTE DO IPI - MUNICÍPIOS - PRINCIPAL	1.001.00.100.000	50.500,00		
1728.01.4.0	COTA-PARTE DA CONTRIBUIÇÃO DE INTERVENÇÃO NO DOMÍNIO ECONÔMI		83.506,90		
1728.01.4.1	COTA-PARTE DA CONTRIBUIÇÃO DE INTERVENÇÃO NO DOMÍNIO ECONÔMI	1.610.05.115.000	83.506,90		
1728.99.0.0	OUTRAS TRANSFERÊNCIAS DOS ESTADOS		344.189,25		
1728.99.1.0	OUTRAS TRANSFERÊNCIAS DOS ESTADOS		344.189,25		
1728.99.1.1	OUTRAS TRANSFERÊNCIAS DOS ESTADOS - PRINCIPAL	1.940.05.115.000	344.189,25		
1750.00.0.0	TRANSFERÊNCIAS DE OUTRAS INSTITUIÇÕES PÚBLICAS			5.091.000,00	
1758.00.0.0	TRANSFERÊNCIAS DE OUTRAS INSTITUIÇÕES PÚBLICAS - ESPECIFICAS		5.091.000,00		
1758.01.0.0	TRANSFERÊNCIAS DE RECURSOS DO FUNDO DE MANUTENÇÃO E DESENVOL		5.091.000,00		
1758.01.1.0	TRANSFERÊNCIAS DE RECURSOS DO FUNDO DE MANUTENÇÃO E DESENVOL		5.091.000,00		
1758.01.1.1	TRANSFERÊNCIAS DE RECURSOS DO FUNDO DE MANUTENÇÃO E DESENVOL	1.110.01.230.000	5.091.000,00		
1900.00.0.0	OUTRAS RECEITAS CORRENTES			665.278,00	
1990.00.0.0	DEMAIS RECEITAS CORRENTES			665.278,00	
1990.99.0.0	OUTRAS RECEITAS		665.278,00		
1990.99.1.0	OUTRAS RECEITAS - PRIMÁRIAS		665.278,00		
1990.99.1.1	OUTRAS RECEITAS - PRIMÁRIAS - PRINCIPAL	1.001.00.100.000	665.278,00		
2000.00.0.0	RECEITAS DE CAPITAL				1.225.378,71
2400.00.0.0	TRANSFERÊNCIAS DE CAPITAL			1.225.378,71	
2410.00.0.0	TRANSFERÊNCIAS DA UNIÃO E DE SUAS ENTIDADES			882.686,00	

**PREF. MUN. DE CABECEIRAS DO PIAUÍ**

AV. FCO COSTA VELOSO, S/N - CNPJ:415222770001-61

Anexo 02

Página 3

Orçamento Programa - Exercício de 2020

RECEITAS SEGUNDO AS CATEGORIAS ECONOMICAS

Código	Especificação	F.R.-C.A.	Desdobramento	SubCategoria Fonte	Categoria Econômica
2418.00.0.0	TRANSFERÊNCIAS DA UNIÃO - ESPECIFICAS DE ESTADOS, DF E MUNIC		882.686,00		
2418.10.0.0	TRANSFERÊNCIA DE CONVÊNIO DA UNIÃO E DE SUAS ENTIDADES		882.686,00		
2418.10.1.0	TRANSFERÊNCIAS DE CONVÊNIO DA UNIÃO PARA O SISTEMA ÚNICO DE		282.686,00		
2418.10.1.1	TRANSFERÊNCIAS DE CONVÊNIO DA UNIÃO PARA O SISTEMA ÚNICO DE	1.220.02.110.000	282.686,00		
2418.10.2.0	TRANSFERÊNCIAS DE CONVÊNIO DA UNIÃO DESTINADAS A PROGRAMAS D		100.000,00		
2418.10.2.1	TRANSFERÊNCIAS DE CONVÊNIO DA UNIÃO DESTINADAS A PROGRAMAS D	1.125.01.110.000	100.000,00		
2418.10.9.0	OUTRAS TRANSFERÊNCIAS DE CONVÊNIO DA UNIÃO		500.000,00		
2418.10.9.1	OUTRAS TRANSFERÊNCIAS DE CONVÊNIO DA UNIÃO - PRINCIPAL	1.510.05.110.000	500.000,00		
2420.00.0.0	TRANSFERÊNCIAS DOS ESTADOS E DO DISTRITO FEDERAL E DE SUAS E			342.692,71	
2428.00.0.0	TRANSFERÊNCIAS DOS ESTADOS, DISTRITO FEDERAL, E DE SUAS ENTI		342.692,71		
2428.10.0.0	TRANSFERÊNCIAS DE CONVÊNIO DOS ESTADOS E DO DISTRITO FEDERA		342.692,71		
2428.10.1.0	TRANSFERÊNCIAS DE CONVÊNIO DOS ESTADOS PARA O SISTEMA ÚNICO		204.642,71		
2428.10.1.1	TRANSFERÊNCIAS DE CONVÊNIO DOS ESTADOS PARA O SISTEMA ÚNICO	1.220.02.110.000	204.642,71		
2428.10.2.0	TRANSFERÊNCIAS DE CONVÊNIO DOS ESTADOS DESTINADAS A PROGRAM		34.550,00		
2428.10.2.1	TRANSFERÊNCIAS DE CONVÊNIO DOS ESTADOS DESTINADAS A PROGRAM	1.125.01.110.000	34.550,00		
2428.10.9.0	OUTRAS TRANSFERÊNCIAS DE CONVÊNIO DOS ESTADOS		103.500,00		
2428.10.9.1	OUTRAS TRANSFERÊNCIAS DE CONVÊNIO DOS ESTADOS - PRINCIPAL	1.520.05.110.000	103.500,00		
9000.00.0.0	(R) DEDUÇÕES DA RECEITA				-1.888.744,66
9500.00.0.0	(R) DEDUÇÕES DO FUNDEB			-1.888.744,66	
9510.00.0.0	(R) DEDUÇÕES DO FUNDEB		-1.888.744,66		
9510.00.0.0	(R) DEDUÇÕES DO FUNDEB		-1.888.744,66	-1.888.744,66	
9510.00.0.0	(R) DEDUÇÕES DO FUNDEB	1.001.00.100.000	-1.888.744,66		
Total das Receitas (exceto Intra-Orçamentárias)					36.165.278,00

TOTALIZAÇÃO DAS RECEITAS POR CATEGORIA ECONOMICA

RECEITA CORRENTE

34.939.899,29

RECEITA DE CAPITAL

1.225.378,71

Total Geral das Receitas

36.165.278,00

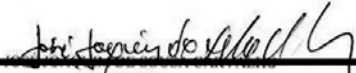
 JOSE JOAQUIM DE SOUSA CARVALHO
 PREFEITO MUNICIPAL
 273.764.273-68

 LEONARDO SOUSA ALVARENGA
 SEC. DE ADMINIST. E FINANÇAS
 005.909.213-04

 RONPLAN
 CONTADOR
 726.743.503-34



PREF. MUN. DE CABECEIRAS DO PIAUÍ

AV. FCO COSTA VELOSO, S/N - CNPJ:415222770001-61

Orçamento Programa - Exercício de 2020

Anexo 02

Página 1

NATUREZA DA DESPESA - CONSOLIDAÇÃO GERAL

Código	Especificação	Elemento	Modalidade	Grupo	Categoria Econômica
30.00.00	DESPESAS CORRENTES				30.467.912,31
31.00.00	PESSOAL E ENCARGOS SOCIAIS			18.051.347,76	
31.90.00	APLICAÇÕES DIRETAS		18.051.347,76		
31.90.04	CONTRATAÇÃO POR TEMPO DETERMINADO	222.002,76			
31.90.11	VENCIMENTOS E VANTAGENS FIXAS - PESSOAL CIVIL	16.016.585,38			
31.90.13	OBRIGAÇÕES PATRONAIS	1.553.847,64			
31.90.16	OUTRAS DESPESAS VARIÁVEIS - PESSOAL CIVIL	133.922,30			
31.90.91	SENTENÇAS JUDICIAIS	517,50			
31.90.92	DESPESAS DE EXERCÍCIOS ANTERIORES	124.472,18			
32.00.00	JUROS E ENCARGOS DA DÍVIDA			19.374,30	
32.90.00	APLICAÇÕES DIRETAS		19.374,30		
32.90.21	JUROS SOBRE A DÍVIDA POR CONTRATO	19.374,30			
33.00.00	OUTRAS DESPESAS CORRENTES			12.397.190,25	
33.50.00	TRANSFERÊNCIAS A INSTITUIÇÕES PRIVADAS SEM FINS LUCRATIVOS		4.252,10		
33.50.41	CONTRIBUIÇÕES	4.252,10			
33.90.00	APLICAÇÕES DIRETAS		12.392.938,15		
33.90.08	OUTROS BENEFÍCIOS ASSISTENCIAIS DO SERVIDOR E DO MILITAR	1.749,15			
33.90.14	DIÁRIAS - CIVIL	307.538,24			
33.90.18	AUXÍLIO FINANCEIRO A ESTUDANTES	983,25			
33.90.30	MATERIAL DE CONSUMO	4.502.053,83			
33.90.31	PREMIAÇÕES CULTURAIS, ARTÍSTICAS, CIENTÍFICAS, DESPORTIVAS E	17.698,50			
33.90.32	MATERIAL, BEM OU SERVIÇO PARA DISTRIBUIÇÃO GRATUITA	157.670,01			
33.90.33	PASSAGENS E DESPESAS COM LOCOMOÇÃO	302.369,25			
33.90.35	SERVIÇOS DE CONSULTORIA	149.464,62			
33.90.36	OUTROS SERVIÇOS DE TERCEIROS - PESSOA FÍSICA	3.279.573,19			
33.90.39	OUTROS SERVIÇOS DE TERCEIROS - PESSOA JURÍDICA	3.210.251,94			
33.90.40	SERVIÇOS DE TECNOLOGIA DA INFORMAÇÃO E COMUNICAÇÃO - PJ	106.121,79			
33.90.47	OBRIGAÇÕES TRIBUTÁRIAS E CONTRIBUTIVAS	51.575,00			
33.90.48	OUTROS AUXÍLIOS FINANCEIROS A PESSOAS FÍSICAS	2.070,00			
33.90.49	AUXÍLIO TRANSPORTE	1.774,98			
33.90.91	SENTENÇAS JUDICIAIS	110.350,00			
33.90.92	DESPESAS DE EXERCÍCIOS ANTERIORES	191.176,90			
33.90.93	INDENIZAÇÕES E RESTITUIÇÕES	517,50			
40.00.00	DESPESAS DE CAPITAL				5.604.215,69
44.00.00	INVESTIMENTOS			5.346.979,39	
44.90.00	APLICAÇÕES DIRETAS		5.346.979,39		
44.90.30	MATERIAL DE CONSUMO	46.575,00			
44.90.36	OUTROS SERVIÇOS DE TERCEIROS - PESSOA FÍSICA	21.217,50			
44.90.39	OUTROS SERVIÇOS DE TERCEIROS - PESSOA JURÍDICA	83.200,00			
44.90.51	OBRAS E INSTALAÇÕES	2.561.410,59			
44.90.52	EQUIPAMENTOS E MATERIAL PERMANENTE	2.634.576,30			
45.00.00	INVERSÕES FINANCEIRAS			155.631,25	
45.90.00	APLICAÇÕES DIRETAS		155.631,25		
45.90.61	AQUISIÇÃO DE IMÓVEIS	155.631,25			
46.00.00	AMORTIZAÇÃO DA DÍVIDA			101.605,05	
46.90.00	APLICAÇÕES DIRETAS		101.605,05		
46.90.71	PRINCIPAL DA DÍVIDA CONTRATUAL RESGATADO	101.605,05			
90.00.00	RESERVA DE CONTINGÊNCIA				93.150,00
99.00.00	RESERVA DE CONTINGÊNCIA			93.150,00	
99.99.00	RESERVA DE CONTINGÊNCIA		93.150,00		
99.99.99	RESERVA DE CONTINGÊNCIA	93.150,00			
TOTAL					36.165.278,00

Jose Joaquim de Sousa Carvalho
JOSE JOAQUIM DE SOUSA CARVALHO
PREFEITO MUNICIPAL
273.764.273-68

Leonardo Sousa Alvarenga
LEONARDO SOUSA ALVARENGA
SEC. DE ADMINIST. E FINANÇAS
005.909.213-04

Nonplan
NONPLAN
CONTADOR
726.743.503-34

PREF. MUN. DE CABECEIRAS DO PIAUÍ

AV. FCO COSTA VELOSO, S/N - CNPJ:415222770001-61

 Orçamento Programa - Exercício de 2020
 Anexo 02
 Página 1

NATUREZA DA DESPESA POR ORGÃO

PODER ORGÃO						
01 PODER LEGISLATIVO 01 CÂMARA MUNICIPAL						
Código	Especificação	F.R.-C.A.	Elemento	Modalidade	Grupo	Categoria Econômica
3.0.00.00	DESPESAS CORRENTES					695.799,43
3.1.00.00	PESSOAL E ENCARGOS SOCIAIS				397.743,13	
3.1.90.00	APLICAÇÕES DIRETAS			397.743,13		
3.1.90.11	VENCIMENTOS E VANTAGENS FIXAS - PESSOAL CIVIL	1.001.00.100.000	339.527,18			
3.1.90.13	OBRIGAÇÕES PATRONAIS	1.001.00.100.000	41.429,15			
3.1.90.16	OUTRAS DESPESAS VARIÁVEIS - PESSOAL CIVIL	1.001.00.100.000	16.786,80			
3.2.00.00	JUROS E ENCARGOS DA DÍVIDA				16.786,80	
3.2.90.00	APLICAÇÕES DIRETAS			16.786,80		
3.2.90.21	JUROS SOBRE A DÍVIDA POR CONTRATO	1.001.00.100.000	16.786,80			
3.3.00.00	OUTRAS DESPESAS CORRENTES				281.269,50	
3.3.90.00	APLICAÇÕES DIRETAS			281.269,50		
3.3.90.14	DIÁRIAS - CIVIL	1.001.00.100.000	17.873,55			
3.3.90.30	MATERIAL DE CONSUMO	1.001.00.100.000	29.661,52			
3.3.90.33	PASSAGENS E DESPESAS COM LOCOMOÇÃO	1.001.00.100.000	16.786,80			
3.3.90.35	SERVIÇOS DE CONSULTORIA	1.001.00.100.000	28.450,35			
3.3.90.36	OUTROS SERVIÇOS DE TERCEIROS - PESSOA FÍSICA	1.001.00.100.000	29.330,10			
3.3.90.39	OUTROS SERVIÇOS DE TERCEIROS - PESSOA JURÍDICA	1.001.00.100.000	113.769,74			
3.3.90.40	SERVIÇOS DE TECNOLOGIA DA INFORMAÇÃO E COMUNICAÇÃO	1.001.00.100.000	15.207,39			
3.3.90.92	DESPESAS DE EXERCÍCIOS ANTERIORES	1.001.00.100.000	30.190,05			
4.0.00.00	DESPESAS DE CAPITAL					80.984,30
4.4.00.00	INVESTIMENTOS				65.284,25	
4.4.90.00	APLICAÇÕES DIRETAS			65.284,25		
4.4.90.51	OBRAS E INSTALAÇÕES	1.001.00.100.000	20.047,10			
4.4.90.52	EQUIPAMENTOS E MATERIAL PERMANENTE	1.001.00.100.000	45.237,15			
4.6.00.00	AMORTIZAÇÃO DA DÍVIDA				15.700,05	
4.6.90.00	APLICAÇÕES DIRETAS			15.700,05		
4.6.90.71	PRINCIPAL DA DÍVIDA CONTRATUAL RESGATADO	1.001.00.100.000	15.700,05			
TOTAL						776.783,73

PREF. MUN. DE CABECEIRAS DO PIAUÍ

AV. FCO COSTA VELOSO, S/N - CNPJ:415222770001-61

 Orçamento Programa - Exercício de 2020
 Anexo 02
 Página 2

NATUREZA DA DESPESA POR ORGÃO

PODER ORGÃO						
02 PODER EXECUTIVO 01 GABINETE DO PREFEITO						
Código	Especificação	F.R.-C.A.	Elemento	Modalidade	Grupo	Categoria Econômica
3.0.00.00	DESPESAS CORRENTES					37.689,39
3.1.00.00	PESSOAL E ENCARGOS SOCIAIS				15.525,00	
3.1.90.00	APLICAÇÕES DIRETAS			15.525,00		
3.1.90.11	VENCIMENTOS E VANTAGENS FIXAS - PESSOAL CIVIL	1.001.00.100.000	15.525,00			
3.3.00.00	OUTRAS DESPESAS CORRENTES				22.164,39	
3.3.90.00	APLICAÇÕES DIRETAS			22.164,39		
3.3.90.14	DIÁRIAS - CIVIL	1.001.00.100.000	750,38			
3.3.90.30	MATERIAL DE CONSUMO	1.001.00.100.000	2.029,08			
3.3.90.31	PREMIAÇÕES CULTURAIS, ARTÍSTICAS, CIENTÍFICAS, DESP	1.001.00.100.000	5.175,00			
3.3.90.32	MATERIAL, BEM OU SERVIÇO PARA DISTRIBUIÇÃO GRATUI	1.001.00.100.000	2.070,00			
3.3.90.33	PASSAGENS E DESPESAS COM LOCOMOÇÃO	1.001.00.100.000	3.105,00			
3.3.90.35	SERVIÇOS DE CONSULTORIA	1.001.00.100.000	2.587,02			
3.3.90.36	OUTROS SERVIÇOS DE TERCEIROS - PESSOA FÍSICA	1.001.00.100.000	2.587,50			
3.3.90.39	OUTROS SERVIÇOS DE TERCEIROS - PESSOA JURÍDICA	1.001.00.100.000	3.860,41			
4.0.00.00	DESPESAS DE CAPITAL					2.070,00
4.4.00.00	INVESTIMENTOS				2.070,00	
4.4.90.00	APLICAÇÕES DIRETAS			2.070,00		
4.4.90.52	EQUIPAMENTOS E MATERIAL PERMANENTE	1.001.00.100.000	2.070,00			
TOTAL						39.759,39



PREF. MUN. DE CABECEIRAS DO PIAUÍ

AV. FCO COSTA VELOSO, S/N - CNPJ:41522770001-61

Orçamento Programa - Exercício de 2020
Anexo 02
Página 3

NATUREZA DA DESPESA POR ORGÃO

PODER ORGÃO		02 PODEREXECUTIVO 02 SECRETARIA MUNICIPAL DE ADMINISTRAÇÃO -SEMAD				
Código	Especificação	F.R.-C.A.	Elemento	Modalidade	Grupo	Categoria Econômica
3.0.00.00	DESPESAS CORRENTES					935.967,42
3.1.00.00	PESSOAL E ENCARGOS SOCIAIS				318.331,00	
3.1.90.00	APLICAÇÕES DIRETAS			318.331,00		
3.1.90.04	CONTRATAÇÃO POR TEMPO DETERMINADO	1.001.00.100.000	1.656,00			
3.1.90.11	VENCIMENTOS E VANTAGENS FIXAS - PESSOAL CIVIL	1.001.00.100.000	233.875,00			
3.1.90.13	OBRIGAÇÕES PATRONAIS	1.001.00.100.000	72.450,00			
3.1.90.92	DESPESAS DE EXERCÍCIOS ANTERIORES	1.001.00.100.000	10.350,00			
3.3.00.00	OUTRAS DESPESAS CORRENTES				617.636,42	
3.3.90.00	APLICAÇÕES DIRETAS			617.636,42		
3.3.90.14	DIÁRIAS - CIVIL	1.001.00.100.000	31.338,75			
3.3.90.30	MATERIAL DE CONSUMO	1.001.00.100.000	154.076,87			
3.3.90.30	MATERIAL DE CONSUMO	1.530.05.100.000	32.201,38			
3.3.90.33	PASSAGENS E DESPESAS COM LOCOMOÇÃO	1.001.00.100.000	1.558,37			
3.3.90.35	SERVIÇOS DE CONSULTORIA	1.001.00.100.000	57.630,50			
3.3.90.36	OUTROS SERVIÇOS DE TERCEIROS - PESSOA FÍSICA	1.001.00.100.000	97.646,75			
3.3.90.39	OUTROS SERVIÇOS DE TERCEIROS - PESSOA JURÍDICA	1.001.00.100.000	124.841,90			
3.3.90.40	SERVIÇOS DE TECNOLOGIA DA INFORMAÇÃO E COMUNICAÇÃO	1.121.01.115.000	90.914,40			
3.3.90.91	SENTENÇAS JUDICIAIS	1.001.00.100.000	10.350,00			
3.3.90.92	DESPESAS DE EXERCÍCIOS ANTERIORES	1.001.00.100.000	17.077,50			
4.0.00.00	DESPESAS DE CAPITAL					184.210,70
4.4.00.00	INVESTIMENTOS				153.160,70	
4.4.90.00	APLICAÇÕES DIRETAS			153.160,70		
4.4.90.30	MATERIAL DE CONSUMO	1.001.00.100.000	5.175,00			
4.4.90.36	OUTROS SERVIÇOS DE TERCEIROS - PESSOA FÍSICA	1.001.00.100.000	3.105,00			
4.4.90.39	OUTROS SERVIÇOS DE TERCEIROS - PESSOA JURÍDICA	1.001.00.100.000	10.350,00			
4.4.90.51	OBRAS E INSTALAÇÕES	1.001.00.100.000	20.700,00			
4.4.90.51	OBRAS E INSTALAÇÕES	1.940.05.115.000	31.050,00			
4.4.90.52	EQUIPAMENTOS E MATERIAL PERMANENTE	1.001.00.100.000	38.392,08			
4.4.90.52	EQUIPAMENTOS E MATERIAL PERMANENTE	1.530.05.100.000	44.388,62			
4.5.00.00	INVERSÕES FINANCEIRAS				31.050,00	
4.5.90.00	APLICAÇÕES DIRETAS			31.050,00		
4.5.90.61	AQUISIÇÃO DE IMÓVEIS	1.001.00.100.000	31.050,00			
TOTAL						1.120.178,12



PREF. MUN. DE CABECEIRAS DO PIAUÍ

AV. FCO COSTA VELOSO, S/N - CNPJ:41522770001-61

Orçamento Programa - Exercício de 2020
Anexo 02
Página 4

NATUREZA DA DESPESA POR ORGÃO

PODER ORGÃO		02 PODEREXECUTIVO 03 SECRETARIA MUNICIPAL DE FINANÇAS-SEMFN				
Código	Especificação	F.R.-C.A.	Elemento	Modalidade	Grupo	Categoria Econômica
3.0.00.00	DESPESAS CORRENTES					226.190,25
3.1.00.00	PESSOAL E ENCARGOS SOCIAIS				77.883,75	
3.1.90.00	APLICAÇÕES DIRETAS			77.883,75		
3.1.90.04	CONTRATAÇÃO POR TEMPO DETERMINADO	1.001.00.100.000	2.846,25			
3.1.90.11	VENCIMENTOS E VANTAGENS FIXAS - PESSOAL CIVIL	1.001.00.100.000	51.750,00			
3.1.90.13	OBRIGAÇÕES PATRONAIS	1.001.00.100.000	10.350,00			
3.1.90.16	OUTRAS DESPESAS VARIÁVEIS - PESSOAL CIVIL	1.001.00.100.000	7.245,00			
3.1.90.92	DESPESAS DE EXERCÍCIOS ANTERIORES	1.001.00.100.000	5.692,50			
3.2.00.00	JUROS E ENCARGOS DA DÍVIDA				2.587,50	
3.2.90.00	APLICAÇÕES DIRETAS			2.587,50		
3.2.90.21	JUROS SOBRE A DÍVIDA POR CONTRATO	1.001.00.100.000	2.587,50			
3.3.00.00	OUTRAS DESPESAS CORRENTES				145.719,00	
3.3.50.00	TRANSFERÊNCIAS A INSTITUIÇÕES PRIVADAS SEM FINS LUC			4.252,10		
3.3.50.41	CONTRIBUIÇÕES	1.001.00.100.000	4.252,10			
3.3.90.00	APLICAÇÕES DIRETAS			141.466,90		
3.3.90.14	DIÁRIAS - CIVIL	1.001.00.100.000	5.692,50			
3.3.90.30	MATERIAL DE CONSUMO	1.610.05.115.000	31.756,90			
3.3.90.33	PASSAGENS E DESPESAS COM LOCOMOÇÃO	1.001.00.100.000	6.727,50			
3.3.90.35	SERVIÇOS DE CONSULTORIA	1.001.00.100.000	3.622,50			
3.3.90.36	OUTROS SERVIÇOS DE TERCEIROS - PESSOA FÍSICA	1.001.00.100.000	31.050,00			
3.3.90.39	OUTROS SERVIÇOS DE TERCEIROS - PESSOA JURÍDICA	1.001.00.100.000	20.700,00			
3.3.90.47	OBRIGAÇÕES TRIBUTÁRIAS E CONTRIBUTIVAS	1.001.00.100.000	41.400,00			
3.3.90.93	INDENIZAÇÕES E RESTITUIÇÕES	1.001.00.100.000	517,50			
4.0.00.00	DESPESAS DE CAPITAL					88.492,50
4.4.00.00	INVESTIMENTOS				2.587,50	
4.4.90.00	APLICAÇÕES DIRETAS			2.587,50		
4.4.90.52	EQUIPAMENTOS E MATERIAL PERMANENTE	1.001.00.100.000	2.587,50			
4.6.00.00	AMORTIZAÇÃO DA DÍVIDA				85.905,00	
4.6.90.00	APLICAÇÕES DIRETAS			85.905,00		
4.6.90.71	PRINCIPAL DA DÍVIDA CONTRATUAL RESGATADO	1.001.00.100.000	85.905,00			
TOTAL						314.682,75

PREF. MUN. DE CABECEIRAS DO PIAUÍ

AV. FCO COSTA VELOSO, S/N - CNPJ:415222770001-61

Orçamento Programa - Exercício de 2020

Anexo 02

Página 5

NATUREZA DA DESPESA POR ORGÃO

PODER ORGÃO						
02 PODER EXECUTIVO 04 CONTROLADORIA GERAL DO MUNICÍPIO-CONGE						
Código	Especificação	F.R.-C.A.	Elemento	Modalidade	Grupo	Categoria Econômica
3.0.00.00	DESPESAS CORRENTES					121.589,90
3.1.00.00	PESSOAL E ENCARGOS SOCIAIS				52.153,65	
3.1.90.00	APLICAÇÕES DIRETAS			52.153,65		
3.1.90.04	CONTRATAÇÃO POR TEMPO DETERMINADO	1.001.00.100.000	144,90			
3.1.90.11	VENCIMENTOS E VANTAGENS FIXAS - PESSOAL CIVIL	1.001.00.100.000	51.750,00			
3.1.90.16	OUTRAS DESPESAS VARIÁVEIS - PESSOAL CIVIL	1.001.00.100.000	258,75			
3.3.00.00	OUTRAS DESPESAS CORRENTES				69.436,25	
3.3.90.00	APLICAÇÕES DIRETAS			69.436,25		
3.3.90.14	DIÁRIAS - CIVIL	1.001.00.100.000	4.140,00			
3.3.90.30	MATERIAL DE CONSUMO	1.001.00.100.000	3.363,75			
3.3.90.33	PASSAGENS E DESPESAS COM LOCOMOÇÃO	1.001.00.100.000	517,50			
3.3.90.35	SERVIÇOS DE CONSULTORIA	1.001.00.100.000	3.105,00			
3.3.90.36	OUTROS SERVIÇOS DE TERCEIROS - PESSOA FÍSICA	1.001.00.100.000	1.811,25			
3.3.90.39	OUTROS SERVIÇOS DE TERCEIROS - PESSOA JURÍDICA	1.001.00.100.000	56.498,75			
4.0.00.00	DESPESAS DE CAPITAL					2.587,50
4.4.00.00	INVESTIMENTOS				2.587,50	
4.4.90.00	APLICAÇÕES DIRETAS			2.587,50		
4.4.90.52	EQUIPAMENTOS E MATERIAL PERMANENTE	1.001.00.100.000	2.587,50			
TOTAL						124.177,40

PREF. MUN. DE CABECEIRAS DO PIAUÍ

AV. FCO COSTA VELOSO, S/N - CNPJ:415222770001-61

Orçamento Programa - Exercício de 2020

Anexo 02

Página 6

NATUREZA DA DESPESA POR ORGÃO

PODER ORGÃO						
02 PODER EXECUTIVO 05 SECRETARIA MUN. DE PLANEJAMENTO E GESTÃO-SEMPLANG						
Código	Especificação	F.R.-C.A.	Elemento	Modalidade	Grupo	Categoria Econômica
3.0.00.00	DESPESAS CORRENTES					123.812,59
3.1.00.00	PESSOAL E ENCARGOS SOCIAIS				104.782,04	
3.1.90.00	APLICAÇÕES DIRETAS			104.782,04		
3.1.90.04	CONTRATAÇÃO POR TEMPO DETERMINADO	1.001.00.100.000	258,75			
3.1.90.11	VENCIMENTOS E VANTAGENS FIXAS - PESSOAL CIVIL	1.001.00.100.000	80.000,00			
3.1.90.13	OBRIGAÇÕES PATRONAIS	1.001.00.100.000	24.005,79			
3.1.90.16	OUTRAS DESPESAS VARIÁVEIS - PESSOAL CIVIL	1.001.00.100.000	517,50			
3.3.00.00	OUTRAS DESPESAS CORRENTES				19.030,55	
3.3.90.00	APLICAÇÕES DIRETAS			19.030,55		
3.3.90.14	DIÁRIAS - CIVIL	1.001.00.100.000	1.293,75			
3.3.90.30	MATERIAL DE CONSUMO	1.001.00.100.000	2.587,50			
3.3.90.33	PASSAGENS E DESPESAS COM LOCOMOÇÃO	1.001.00.100.000	1.293,75			
3.3.90.35	SERVIÇOS DE CONSULTORIA	1.001.00.100.000	5.175,00			
3.3.90.36	OUTROS SERVIÇOS DE TERCEIROS - PESSOA FÍSICA	1.001.00.100.000	2.070,00			
3.3.90.39	OUTROS SERVIÇOS DE TERCEIROS - PESSOA JURÍDICA	1.001.00.100.000	6.610,55			
4.0.00.00	DESPESAS DE CAPITAL					65.087,50
4.4.00.00	INVESTIMENTOS				65.087,50	
4.4.90.00	APLICAÇÕES DIRETAS			65.087,50		
4.4.90.51	OBRAS E INSTALAÇÕES	1.510.05.110.000	62.500,00			
4.4.90.52	EQUIPAMENTOS E MATERIAL PERMANENTE	1.001.00.100.000	2.587,50			
TOTAL						188.900,09



PREF. MUN. DE CABECEIRAS DO PIAUÍ

AV. FCO COSTA VELOSO, S/N - CNPJ:415222770001-61

Orçamento Programa - Exercício de 2020
Anexo 02
Página 7

NATUREZA DA DESPESA POR ORGÃO

PODER ORGÃO						
02 PODER EXECUTIVO 06 SECRETARIA MUNICIPAL DE SAÚDE-SEMS						
Código	Especificação	F.R.-C.A.	Elemento	Modalidade	Grupo	Categoria Econômica
3.0.00.00	DESPESAS CORRENTES					555.015,70
3.1.00.00	PESSOAL E ENCARGOS SOCIAIS				303.544,11	
3.1.90.00	APLICAÇÕES DIRETAS			303.544,11		
3.1.90.04	CONTRATAÇÃO POR TEMPO DETERMINADO	1.214.02.115.000	6.608,93			
3.1.90.11	VENCIMENTOS E VANTAGENS FIXAS - PESSOAL CIVIL	1.001.00.300.000	55.000,00			
3.1.90.11	VENCIMENTOS E VANTAGENS FIXAS - PESSOAL CIVIL	1.214.02.115.000	103.500,00			
3.1.90.13	OBRIGAÇÕES PATRONAIS	1.001.00.300.000	113.850,00			
3.1.90.16	OUTRAS DESPESAS VARIÁVEIS - PESSOAL CIVIL	1.001.00.300.000	2.587,50			
3.1.90.16	OUTRAS DESPESAS VARIÁVEIS - PESSOAL CIVIL	1.214.02.115.000	517,50			
3.1.90.92	DESPESAS DE EXERCÍCIOS ANTERIORES	1.001.00.300.000	4.164,63			
3.1.90.92	DESPESAS DE EXERCÍCIOS ANTERIORES	1.220.02.110.000	17.315,55			
3.3.00.00	OUTRAS DESPESAS CORRENTES				251.471,59	
3.3.90.00	APLICAÇÕES DIRETAS			251.471,59		
3.3.90.14	DIÁRIAS - CIVIL	1.001.00.300.000	5.175,00			
3.3.90.14	DIÁRIAS - CIVIL	1.214.02.115.000	5.175,00			
3.3.90.30	MATERIAL DE CONSUMO	1.001.00.300.000	30.000,00			
3.3.90.30	MATERIAL DE CONSUMO	1.214.02.115.000	43.766,73			
3.3.90.32	MATERIAL, BEM OU SERVIÇO PARA DISTRIBUIÇÃO GRATUI	1.214.02.115.000	8.538,75			
3.3.90.33	PASSAGENS E DESPESAS COM LOCOMOÇÃO	1.001.00.300.000	2.587,50			
3.3.90.33	PASSAGENS E DESPESAS COM LOCOMOÇÃO	1.214.02.115.000	1.035,00			
3.3.90.35	SERVIÇOS DE CONSULTORIA	1.001.00.300.000	2.587,50			
3.3.90.35	SERVIÇOS DE CONSULTORIA	1.214.02.115.000	776,25			
3.3.90.36	OUTROS SERVIÇOS DE TERCEIROS - PESSOA FÍSICA	1.001.00.300.000	40.000,00			
3.3.90.36	OUTROS SERVIÇOS DE TERCEIROS - PESSOA FÍSICA	1.214.02.115.000	2.994,26			
3.3.90.39	OUTROS SERVIÇOS DE TERCEIROS - PESSOA JURÍDICA	1.001.00.300.000	50.000,00			
3.3.90.39	OUTROS SERVIÇOS DE TERCEIROS - PESSOA JURÍDICA	1.214.02.115.000	40.205,60			
3.3.90.47	OBRIGAÇÕES TRIBUTÁRIAS E CONTRIBUTIVAS	1.001.00.300.000	5.175,00			
3.3.90.92	DESPESAS DE EXERCÍCIOS ANTERIORES	1.001.00.300.000	7.245,00			
3.3.90.92	DESPESAS DE EXERCÍCIOS ANTERIORES	1.214.02.115.000	6.210,00			
4.0.00.00	DESPESAS DE CAPITAL					440.209,88
4.4.00.00	INVESTIMENTOS				440.209,88	
4.4.90.00	APLICAÇÕES DIRETAS			440.209,88		
4.4.90.30	MATERIAL DE CONSUMO	1.214.02.115.000	10.350,00			
4.4.90.36	OUTROS SERVIÇOS DE TERCEIROS - PESSOA FÍSICA	1.214.02.115.000	5.175,00			
4.4.90.39	OUTROS SERVIÇOS DE TERCEIROS - PESSOA JURÍDICA	1.214.02.115.000	10.350,00			
4.4.90.52	EQUIPAMENTOS E MATERIAL PERMANENTE	1.001.00.300.000	12.937,50			
4.4.90.52	EQUIPAMENTOS E MATERIAL PERMANENTE	1.214.02.115.000	19.548,62			
4.4.90.52	EQUIPAMENTOS E MATERIAL PERMANENTE	1.220.02.110.000	381.848,76			

PREF. MUN. DE CABECEIRAS DO PIAUÍ



AV. FCO COSTA VELOSO, S/N - CNPJ:415222770001-61

Orçamento Programa - Exercício de 2020
Anexo 02
Página 8

NATUREZA DA DESPESA POR ORGÃO

PODER ORGÃO						
02 PODER EXECUTIVO 06 SECRETARIA MUNICIPAL DE SAÚDE-SEMS						
Código	Especificação	F.R.-C.A.	Elemento	Modalidade	Grupo	Categoria Econômica
TOTAL						995.225,58

PREF. MUN. DE CABECEIRAS DO PIAUI

AV. FCO COSTA VELOSO, S/N - CNPJ:415222770001-61

Orçamento Programa - Exercício de 2020

Anexo 02

Página 9

NATUREZA DA DESPESA POR ORGÃO

PODER		02 PODER EXECUTIVO				
ORGÃO		07 SECRETARIA MUNICIPAL DE EDUCAÇÃO E CULTURA				
Código	Especificação	F.R.-C.A.	Elemento	Modalidade	Grupo	Categoria Econômica
3.0.00.00	DESPESAS CORRENTES					22.404.379,90
3.1.00.00	PESSOAL E ENCARGOS SOCIAIS				15.014.772,65	
3.1.90.00	APLICAÇÕES DIRETAS			15.014.772,65		
3.1.90.04	CONTRATAÇÃO POR TEMPO DETERMINADO	1.001.00.200.000	6.086,75			
3.1.90.04	CONTRATAÇÃO POR TEMPO DETERMINADO	1.110.01.230.000	8.280,00			
3.1.90.04	CONTRATAÇÃO POR TEMPO DETERMINADO	1.110.01.240.000	6.250,43			
3.1.90.04	CONTRATAÇÃO POR TEMPO DETERMINADO	1.120.01.115.000	11.385,00			
3.1.90.04	CONTRATAÇÃO POR TEMPO DETERMINADO	1.190.01.115.000	4.968,00			
3.1.90.11	VENCIMENTOS E VANTAGENS FIXAS - PESSOAL CIVIL	1.001.00.200.000	466.576,70			
3.1.90.11	VENCIMENTOS E VANTAGENS FIXAS - PESSOAL CIVIL	1.110.01.230.000	2.727.970,26			
3.1.90.11	VENCIMENTOS E VANTAGENS FIXAS - PESSOAL CIVIL	1.110.01.240.000	1.392.846,00			
3.1.90.11	VENCIMENTOS E VANTAGENS FIXAS - PESSOAL CIVIL	1.125.01.115.000	134.550,00			
3.1.90.11	VENCIMENTOS E VANTAGENS FIXAS - PESSOAL CIVIL	1.190.01.115.000	8.978.124,61			
3.1.90.13	OBRIGAÇÕES PATRONAIS	1.001.00.200.000	270.517,50			
3.1.90.13	OBRIGAÇÕES PATRONAIS	1.110.01.230.000	712.021,78			
3.1.90.13	OBRIGAÇÕES PATRONAIS	1.110.01.240.000	139.000,00			
3.1.90.13	OBRIGAÇÕES PATRONAIS	1.190.01.115.000	42.420,58			
3.1.90.16	OUTRAS DESPESAS VARIÁVEIS - PESSOAL CIVIL	1.001.00.200.000	52.785,00			
3.1.90.16	OUTRAS DESPESAS VARIÁVEIS - PESSOAL CIVIL	1.110.01.240.000	2.687,50			
3.1.90.16	OUTRAS DESPESAS VARIÁVEIS - PESSOAL CIVIL	1.190.01.115.000	1.575,04			
3.1.90.92	DESPESAS DE EXERCÍCIOS ANTERIORES	1.001.00.200.000	50.517,50			
3.1.90.92	DESPESAS DE EXERCÍCIOS ANTERIORES	1.110.01.240.000	5.175,00			
3.1.90.92	DESPESAS DE EXERCÍCIOS ANTERIORES	1.190.01.115.000	1.035,00			
3.3.00.00	OUTRAS DESPESAS CORRENTES				7.389.607,25	
3.3.90.00	APLICAÇÕES DIRETAS			7.389.607,25		
3.3.90.14	DIÁRIAS - CIVIL	1.001.00.100.000	207,00			
3.3.90.14	DIÁRIAS - CIVIL	1.001.00.200.000	60.867,50			
3.3.90.14	DIÁRIAS - CIVIL	1.110.01.240.000	5.330,25			
3.3.90.14	DIÁRIAS - CIVIL	1.190.01.115.000	51.759,50			
3.3.90.18	AUXÍLIO FINANCEIRO A ESTUDANTES	1.001.00.200.000	724,50			
3.3.90.18	AUXÍLIO FINANCEIRO A ESTUDANTES	1.190.01.115.000	258,75			
3.3.90.30	MATERIAL DE CONSUMO	1.001.00.100.000	1.877,49			
3.3.90.30	MATERIAL DE CONSUMO	1.001.00.200.000	338.365,83			
3.3.90.30	MATERIAL DE CONSUMO	1.110.01.240.000	10.650,00			
3.3.90.30	MATERIAL DE CONSUMO	1.120.01.115.000	76.590,00			
3.3.90.30	MATERIAL DE CONSUMO	1.121.01.115.000	48.727,80			
3.3.90.30	MATERIAL DE CONSUMO	1.122.01.115.000	229.770,00			
3.3.90.30	MATERIAL DE CONSUMO	1.190.01.115.000	2.170.853,09			
3.3.90.31	PREMIAÇÕES CULTURAIS, ARTÍSTICAS, CIENTÍFICAS, DESP	1.001.00.100.000	1.035,00			



PREF. MUN. DE CABECEIRAS DO PIAUÍ

AV. FCO COSTA VELOSO, S/N - CNPJ:415222770001-61

Orçamento Programa - Exercício de 2020

Anexo 02

Página 10

NATUREZA DA DESPESA POR ORGÃO

PODER ORGÃO						
02 PODER EXECUTIVO						
07 SECRETARIA MUNICIPAL DE EDUCAÇÃO E CULTURA						
Código	Especificação	F.R.-C.A.	Elemento	Modalidade	Grupo	Categoria Econômica
3.3.90.32	MATERIAL, BEM OU SERVIÇO PARA DISTRIBUIÇÃO GRATUI	1.001.00.100.000	1.345,50			
3.3.90.32	MATERIAL, BEM OU SERVIÇO PARA DISTRIBUIÇÃO GRATUI	1.001.00.200.000	50.000,00			
3.3.90.32	MATERIAL, BEM OU SERVIÇO PARA DISTRIBUIÇÃO GRATUI	1.190.01.115.000	1.552,50			
3.3.90.33	PASSAGENS E DESPESAS COM LOCOMOÇÃO	1.001.00.100.000	1.060,55			
3.3.90.33	PASSAGENS E DESPESAS COM LOCOMOÇÃO	1.001.00.200.000	51.759,50			
3.3.90.33	PASSAGENS E DESPESAS COM LOCOMOÇÃO	1.110.01.240.000	2.882,52			
3.3.90.33	PASSAGENS E DESPESAS COM LOCOMOÇÃO	1.190.01.115.000	5.951,25			
3.3.90.33	PASSAGENS E DESPESAS COM LOCOMOÇÃO	1.940.05.200.000	621,00			
3.3.90.35	SERVIÇOS DE CONSULTORIA	1.110.01.240.000	2.526,25			
3.3.90.36	OUTROS SERVIÇOS DE TERCEIROS - PESSOA FÍSICA	1.001.00.100.000	22.356,00			
3.3.90.36	OUTROS SERVIÇOS DE TERCEIROS - PESSOA FÍSICA	1.001.00.200.000	350.517,50			
3.3.90.36	OUTROS SERVIÇOS DE TERCEIROS - PESSOA FÍSICA	1.110.01.240.000	152.967,86			
3.3.90.36	OUTROS SERVIÇOS DE TERCEIROS - PESSOA FÍSICA	1.120.01.115.000	46.575,00			
3.3.90.36	OUTROS SERVIÇOS DE TERCEIROS - PESSOA FÍSICA	1.121.01.115.000	52.443,45			
3.3.90.36	OUTROS SERVIÇOS DE TERCEIROS - PESSOA FÍSICA	1.123.01.115.000	1.035,00			
3.3.90.36	OUTROS SERVIÇOS DE TERCEIROS - PESSOA FÍSICA	1.190.01.115.000	1.536.693,48			
3.3.90.36	OUTROS SERVIÇOS DE TERCEIROS - PESSOA FÍSICA	1.610.05.115.000	3.622,50			
3.3.90.39	OUTROS SERVIÇOS DE TERCEIROS - PESSOA JURÍDICA	1.001.00.100.000	104.017,50			
3.3.90.39	OUTROS SERVIÇOS DE TERCEIROS - PESSOA JURÍDICA	1.001.00.200.000	212.035,00			
3.3.90.39	OUTROS SERVIÇOS DE TERCEIROS - PESSOA JURÍDICA	1.110.01.240.000	53.413,88			
3.3.90.39	OUTROS SERVIÇOS DE TERCEIROS - PESSOA JURÍDICA	1.121.01.115.000	776,25			
3.3.90.39	OUTROS SERVIÇOS DE TERCEIROS - PESSOA JURÍDICA	1.121.01.200.000	10.350,00			
3.3.90.39	OUTROS SERVIÇOS DE TERCEIROS - PESSOA JURÍDICA	1.123.01.115.000	103.500,00			
3.3.90.39	OUTROS SERVIÇOS DE TERCEIROS - PESSOA JURÍDICA	1.124.01.115.000	51.750,00			
3.3.90.39	OUTROS SERVIÇOS DE TERCEIROS - PESSOA JURÍDICA	1.190.01.115.000	109.522,87			
3.3.90.39	OUTROS SERVIÇOS DE TERCEIROS - PESSOA JURÍDICA	1.190.01.200.000	1.261.230,31			
3.3.90.39	OUTROS SERVIÇOS DE TERCEIROS - PESSOA JURÍDICA	1.940.05.200.000	621,00			
3.3.90.47	OBRIGAÇÕES TRIBUTÁRIAS E CONTRIBUTIVAS	1.001.00.200.000	5.000,00			
3.3.90.49	AUXÍLIO TRANSPORTE	1.110.01.240.000	1.774,98			
3.3.90.91	SENTENÇAS JUDICIAIS	1.001.00.200.000	100.000,00			
3.3.90.92	DESPESAS DE EXERCÍCIOS ANTERIORES	1.001.00.200.000	70.517,50			
3.3.90.92	DESPESAS DE EXERCÍCIOS ANTERIORES	1.110.01.240.000	7.847,37			
3.3.90.92	DESPESAS DE EXERCÍCIOS ANTERIORES	1.190.01.115.000	15.599,52			
3.3.90.92	DESPESAS DE EXERCÍCIOS ANTERIORES	1.940.05.200.000	724,50			
4.0.00.00	DESPESAS DE CAPITAL					2.335.534,08
4.4.00.00	INVESTIMENTOS				2.225.184,08	
4.4.90.00	APLICAÇÕES DIRETAS			2.225.184,08		
4.4.90.30	MATERIAL DE CONSUMO	1.190.01.115.000	10.350,00			

PREF. MUN. DE CABECEIRAS DO PIAUI

AV. FCO COSTA VELOSO, S/N - CNPJ:415222770001-61

 Orçamento Programa - Exercício de 2020
 Anexo 02
 Página 11

NATUREZA DA DESPESA POR ORGÃO

PODER ORGÃO						
02 PODER EXECUTIVO						
07 SECRETARIA MUNICIPAL DE EDUCAÇÃO E CULTURA						
Código	Especificação	F.R.-C.A.	Elemento	Modalidade	Grupo	Categoria Econômica
4.4.90.36	OUTROS SERVIÇOS DE TERCEIROS - PESSOA FÍSICA	1.001.00.200.000	517,50			
4.4.90.39	OUTROS SERVIÇOS DE TERCEIROS - PESSOA JURÍDICA	1.510.05.110.000	62.500,00			
4.4.90.51	OBRAS E INSTALAÇÕES	1.001.00.100.000	104.897,25			
4.4.90.51	OBRAS E INSTALAÇÕES	1.001.00.200.000	100.897,35			
4.4.90.51	OBRAS E INSTALAÇÕES	1.110.01.240.000	4.292,38			
4.4.90.51	OBRAS E INSTALAÇÕES	1.190.01.115.000	174.180,56			
4.4.90.51	OBRAS E INSTALAÇÕES	1.510.05.110.000	62.500,00			
4.4.90.51	OBRAS E INSTALAÇÕES	1.940.05.200.000	2.070,00			
4.4.90.52	EQUIPAMENTOS E MATERIAL PERMANENTE	1.001.00.100.000	1.293,75			
4.4.90.52	EQUIPAMENTOS E MATERIAL PERMANENTE	1.001.00.200.000	454.249,00			
4.4.90.52	EQUIPAMENTOS E MATERIAL PERMANENTE	1.110.01.240.000	19.083,54			
4.4.90.52	EQUIPAMENTOS E MATERIAL PERMANENTE	1.121.01.115.000	517,50			
4.4.90.52	EQUIPAMENTOS E MATERIAL PERMANENTE	1.121.01.200.000	10.350,00			
4.4.90.52	EQUIPAMENTOS E MATERIAL PERMANENTE	1.123.01.115.000	1.035,00			
4.4.90.52	EQUIPAMENTOS E MATERIAL PERMANENTE	1.124.01.115.000	51.750,00			
4.4.90.52	EQUIPAMENTOS E MATERIAL PERMANENTE	1.190.01.115.000	129.700,21			
4.4.90.52	EQUIPAMENTOS E MATERIAL PERMANENTE	1.190.01.200.000	1.035.000,04			
4.5.00.00	INVERSÕES FINANCEIRAS				110.350,00	
4.5.90.00	APLICAÇÕES DIRETAS			110.350,00		
4.5.90.61	AQUISIÇÃO DE IMÓVEIS	1.001.00.200.000	100.000,00			
4.5.90.61	AQUISIÇÃO DE IMÓVEIS	1.190.01.115.000	10.350,00			
TOTAL						24.739.913,98

PREF. MUN. DE CABECEIRAS DO PIAUI

AV. FCO COSTA VELOSO, S/N - CNPJ:415222770001-61

 Orçamento Programa - Exercício de 2020
 Anexo 02
 Página 12

NATUREZA DA DESPESA POR ORGÃO

PODER ORGÃO						
02 PODER EXECUTIVO						
09 SECRETARIA MUN.DE ASSISTENCIA SOCIAL-SEMAS						
Código	Especificação	F.R.-C.A.	Elemento	Modalidade	Grupo	Categoria Econômica
3.0.00.00	DESPESAS CORRENTES					197.263,76
3.1.00.00	PESSOAL E ENCARGOS SOCIAIS				90.348,26	
3.1.90.00	APLICAÇÕES DIRETAS			90.348,26		
3.1.90.04	CONTRATAÇÃO POR TEMPO DETERMINADO	1.001.00.400.000	310,50			
3.1.90.11	VENCIMENTOS E VANTAGENS FIXAS - PESSOAL CIVIL	1.001.00.400.000	82.800,00			
3.1.90.13	OBRIGAÇÕES PATRONAIS	1.001.00.400.000	5.478,26			
3.1.90.16	OUTRAS DESPESAS VARIÁVEIS - PESSOAL CIVIL	1.001.00.400.000	517,50			
3.1.90.92	DESPESAS DE EXERCÍCIOS ANTERIORES	1.001.00.400.000	1.242,00			
3.3.00.00	OUTRAS DESPESAS CORRENTES				106.915,50	
3.3.90.00	APLICAÇÕES DIRETAS			106.915,50		
3.3.90.14	DIÁRIAS - CIVIL	1.001.00.400.000	310,50			
3.3.90.30	MATERIAL DE CONSUMO	1.001.00.400.000	62.100,00			
3.3.90.32	MATERIAL, BEM OU SERVIÇO PARA DISTRIBUIÇÃO GRATUI	1.001.00.400.000	310,50			
3.3.90.33	PASSAGENS E DESPESAS COM LOCOMOÇÃO	1.001.00.400.000	1.242,00			
3.3.90.36	OUTROS SERVIÇOS DE TERCEIROS - PESSOA FÍSICA	1.001.00.400.000	20.700,00			
3.3.90.39	OUTROS SERVIÇOS DE TERCEIROS - PESSOA JURÍDICA	1.001.00.400.000	21.735,00			
3.3.90.92	DESPESAS DE EXERCÍCIOS ANTERIORES	1.001.00.400.000	517,50			
4.0.00.00	DESPESAS DE CAPITAL					53.820,00
4.4.00.00	INVESTIMENTOS				53.820,00	
4.4.90.00	APLICAÇÕES DIRETAS			53.820,00		
4.4.90.30	MATERIAL DE CONSUMO	1.001.00.400.000	20.700,00			
4.4.90.36	OUTROS SERVIÇOS DE TERCEIROS - PESSOA FÍSICA	1.001.00.400.000	12.420,00			
4.4.90.52	EQUIPAMENTOS E MATERIAL PERMANENTE	1.001.00.400.000	20.700,00			
TOTAL						251.083,76

PREF. MUN. DE CABECEIRAS DO PIAUI



AV. FCO COSTA VELOSO, S/N - CNPJ:415222770001-61

Orçamento Programa - Exercício de 2020
Anexo 02
Página 13

NATUREZA DA DESPESA POR ORGÃO

PODER ORGÃO						
02 PODER EXECUTIVO 10 SECRETARIA MUN.DA JUVENT. ESPOR. E TURISMO						
Código	Especificação	F.R.-C.A.	Elemento	Modalidade	Grupo	Categoria Econômica
3.0.00.00	DESPESAS CORRENTES					154.391,99
3.1.00.00	PESSOAL E ENCARGOS SOCIAIS				49.026,92	
3.1.90.00	APLICAÇÕES DIRETAS			49.026,92		
3.1.90.04	CONTRATAÇÃO POR TEMPO DETERMINADO	1.001.00.100.000	1.035,00			
3.1.90.11	VENCIMENTOS E VANTAGENS FIXAS - PESSOAL CIVIL	1.001.00.100.000	37.124,42			
3.1.90.16	OUTRAS DESPESAS VARIÁVEIS - PESSOAL CIVIL	1.001.00.100.000	10.867,50			
3.3.00.00	OUTRAS DESPESAS CORRENTES				105.365,07	
3.3.90.00	APLICAÇÕES DIRETAS			105.365,07		
3.3.90.14	DIÁRIAS - CIVIL	1.001.00.100.000	2.434,32			
3.3.90.30	MATERIAL DE CONSUMO	1.001.00.100.000	67.275,00			
3.3.90.31	PREMIAÇÕES CULTURAIS, ARTÍSTICAS, CIENTÍFICAS, DESP	1.001.00.100.000	621,00			
3.3.90.32	MATERIAL, BEM OU SERVIÇO PARA DISTRIBUIÇÃO GRATUI	1.001.00.100.000	621,00			
3.3.90.36	OUTROS SERVIÇOS DE TERCEIROS - PESSOA FÍSICA	1.001.00.100.000	21.993,75			
3.3.90.39	OUTROS SERVIÇOS DE TERCEIROS - PESSOA JURÍDICA	1.001.00.100.000	12.420,00			
4.0.00.00	DESPESAS DE CAPITAL					136.093,14
4.4.00.00	INVESTIMENTOS				136.093,14	
4.4.90.00	APLICAÇÕES DIRETAS			136.093,14		
4.4.90.51	OBRAS E INSTALAÇÕES	1.001.00.100.000	3.286,13			
4.4.90.51	OBRAS E INSTALAÇÕES	1.510.05.110.000	125.000,00			
4.4.90.51	OBRAS E INSTALAÇÕES	1.940.05.110.000	6.616,76			
4.4.90.52	EQUIPAMENTOS E MATERIAL PERMANENTE	1.001.00.100.000	1.190,25			
TOTAL						290.485,13

PREF. MUN. DE CABECEIRAS DO PIAUI



AV. FCO COSTA VELOSO, S/N - CNPJ:415222770001-61

Orçamento Programa - Exercício de 2020
Anexo 02
Página 14

NATUREZA DA DESPESA POR ORGÃO

PODER ORGÃO						
02 PODER EXECUTIVO 11 SECRETARIA MUNICIPAL DE COMUNICAÇÃO SOCIAL-SEMCS						
Código	Especificação	F.R.-C.A.	Elemento	Modalidade	Grupo	Categoria Econômica
3.0.00.00	DESPESAS CORRENTES					97.936,88
3.1.00.00	PESSOAL E ENCARGOS SOCIAIS				16.818,75	
3.1.90.00	APLICAÇÕES DIRETAS			16.818,75		
3.1.90.04	CONTRATAÇÃO POR TEMPO DETERMINADO	1.001.00.100.000	776,25			
3.1.90.11	VENCIMENTOS E VANTAGENS FIXAS - PESSOAL CIVIL	1.001.00.100.000	15.525,00			
3.1.90.16	OUTRAS DESPESAS VARIÁVEIS - PESSOAL CIVIL	1.001.00.100.000	517,50			
3.3.00.00	OUTRAS DESPESAS CORRENTES				81.118,13	
3.3.90.00	APLICAÇÕES DIRETAS			81.118,13		
3.3.90.14	DIÁRIAS - CIVIL	1.001.00.100.000	3.493,13			
3.3.90.30	MATERIAL DE CONSUMO	1.001.00.100.000	15.525,00			
3.3.90.31	PREMIAÇÕES CULTURAIS, ARTÍSTICAS, CIENTÍFICAS, DESP	1.001.00.100.000	10.350,00			
3.3.90.33	PASSAGENS E DESPESAS COM LOCOMOÇÃO	1.001.00.100.000	10.350,00			
3.3.90.35	SERVIÇOS DE CONSULTORIA	1.001.00.100.000	10.350,00			
3.3.90.36	OUTROS SERVIÇOS DE TERCEIROS - PESSOA FÍSICA	1.001.00.100.000	10.350,00			
3.3.90.39	OUTROS SERVIÇOS DE TERCEIROS - PESSOA JURÍDICA	1.001.00.100.000	20.700,00			
4.0.00.00	DESPESAS DE CAPITAL					2.587,50
4.4.00.00	INVESTIMENTOS				2.587,50	
4.4.90.00	APLICAÇÕES DIRETAS			2.587,50		
4.4.90.52	EQUIPAMENTOS E MATERIAL PERMANENTE	1.001.00.100.000	2.587,50			
TOTAL						100.524,38

PREF. MUN. DE CABECEIRAS DO PIAUI

AV. FCO COSTA VELOSO, S/N - CNPJ:415222770001-61

Orçamento Programa - Exercício de 2020

Anexo 02

Página 15

NATUREZA DA DESPESA POR ORGÃO

Código	Especificação	F.R.-C.A.	Elemento	Modalidade	Grupo	Categoria Econômica
PODER	02 PODER EXECUTIVO					
ORGÃO	12 SECRET. MUN. DE DES.RURAL E MEIO AMBIENTE					
3.0.00.00	DESPESAS CORRENTES					325.459,21
3.1.00.00	PESSOAL E ENCARGOS SOCIAIS				56.148,75	
3.1.90.00	APLICAÇÕES DIRETAS			56.148,75		
3.1.90.04	CONTRATAÇÃO POR TEMPO DETERMINADO	1.001.00.100.000	776,25			
3.1.90.11	VENCIMENTOS E VANTAGENS FIXAS - PESSOAL CIVIL	1.001.00.100.000	51.750,00			
3.1.90.16	OUTRAS DESPESAS VARIÁVEIS - PESSOAL CIVIL	1.001.00.100.000	1.035,00			
3.1.90.92	DESPESAS DE EXERCÍCIOS ANTERIORES	1.001.00.100.000	2.587,50			
3.3.00.00	OUTRAS DESPESAS CORRENTES				269.310,46	
3.3.90.00	APLICAÇÕES DIRETAS			269.310,46		
3.3.90.14	DIÁRIAS - CIVIL	1.001.00.100.000	608,58			
3.3.90.30	MATERIAL DE CONSUMO	1.001.00.100.000	77.211,00			
3.3.90.32	MATERIAL, BEM OU SERVIÇO PARA DISTRIBUIÇÃO GRATUI	1.001.00.100.000	1.035,00			
3.3.90.33	PASSAGENS E DESPESAS COM LOCOMOÇÃO	1.001.00.100.000	4.398,75			
3.3.90.35	SERVIÇOS DE CONSULTORIA	1.001.00.100.000	1.086,75			
3.3.90.36	OUTROS SERVIÇOS DE TERCEIROS - PESSOA FÍSICA	1.001.00.100.000	121.540,05			
3.3.90.39	OUTROS SERVIÇOS DE TERCEIROS - PESSOA JURÍDICA	1.001.00.100.000	62.395,33			
3.3.90.92	DESPESAS DE EXERCÍCIOS ANTERIORES	1.001.00.100.000	1.035,00			
4.0.00.00	DESPESAS DE CAPITAL					105.751,13
4.4.00.00	INVESTIMENTOS				104.974,88	
4.4.90.00	APLICAÇÕES DIRETAS			104.974,88		
4.4.90.51	OBRAS E INSTALAÇÕES	1.001.00.100.000	7.503,75			
4.4.90.51	OBRAS E INSTALAÇÕES	1.940.05.110.000	31.231,13			
4.4.90.51	OBRAS E INSTALAÇÕES	1.940.05.115.000	46.575,00			
4.4.90.52	EQUIPAMENTOS E MATERIAL PERMANENTE	1.001.00.100.000	19.665,00			
4.5.00.00	INVERSÕES FINANCEIRAS				776,25	
4.5.90.00	APLICAÇÕES DIRETAS			776,25		
4.5.90.61	AQUISIÇÃO DE IMÓVEIS	1.001.00.100.000	776,25			
TOTAL						431.210,34



PREF. MUN. DE CABECEIRAS DO PIAUÍ

AV. FCO COSTA VELOSO, S/N - CNPJ:415222770001-61

Orçamento Programa - Exercício de 2020

Anexo 02

Página 16

NATUREZA DA DESPESA POR ORGÃO

PODER ORGÃO						
02 PODER EXECUTIVO						
13 SECRETARIA MUNICIPAL DE HABITAÇÃO - SEMHAB						
Código	Especificação	F.R.-C.A.	Elemento	Modalidade	Grupo	Categoria Econômica
3.0.00.00	DESPESAS CORRENTES					315.964,80
3.1.00.00	PESSOAL E ENCARGOS SOCIAIS				130.668,75	
3.1.90.00	APLICAÇÕES DIRETAS			130.668,75		
3.1.90.04	CONTRATAÇÃO POR TEMPO DETERMINADO	1.001.00.100.000	45.022,50			
3.1.90.11	VENCIMENTOS E VANTAGENS FIXAS - PESSOAL CIVIL	1.001.00.100.000	83.835,00			
3.1.90.16	OUTRAS DESPESAS VARIÁVEIS - PESSOAL CIVIL	1.001.00.100.000	1.811,25			
3.3.00.00	OUTRAS DESPESAS CORRENTES				185.296,05	
3.3.90.00	APLICAÇÕES DIRETAS			185.296,05		
3.3.90.14	DIÁRIAS - CIVIL	1.001.00.100.000	12.161,25			
3.3.90.30	MATERIAL DE CONSUMO	1.001.00.100.000	16.901,55			
3.3.90.33	PASSAGENS E DESPESAS COM LOCOMOÇÃO	1.001.00.100.000	24.322,50			
3.3.90.36	OUTROS SERVIÇOS DE TERCEIROS - PESSOA FÍSICA	1.001.00.100.000	55.579,50			
3.3.90.39	OUTROS SERVIÇOS DE TERCEIROS - PESSOA JURÍDICA	1.001.00.100.000	76.331,25			
4.0.00.00	DESPESAS DE CAPITAL					110.724,31
4.4.00.00	INVESTIMENTOS				110.724,31	
4.4.90.00	APLICAÇÕES DIRETAS			110.724,31		
4.4.90.51	OBRAS E INSTALAÇÕES	1.001.00.100.000	12.264,76			
4.4.90.51	OBRAS E INSTALAÇÕES	1.190.01.115.000	3.105,00			
4.4.90.51	OBRAS E INSTALAÇÕES	1.610.05.115.000	48.127,50			
4.4.90.51	OBRAS E INSTALAÇÕES	1.940.05.110.000	25.875,00			
4.4.90.51	OBRAS E INSTALAÇÕES	1.940.05.115.000	20.700,00			
4.4.90.52	EQUIPAMENTOS E MATERIAL PERMANENTE	1.001.00.100.000	652,05			
TOTAL						426.689,11

PREF. MUN. DE CABECEIRAS DO PIAUI

AV. FCO COSTA VELOSO, S/N - CNPJ:415222770001-61

 Orçamento Programa - Exercício de 2020
 Anexo 02
 Página 17

NATUREZA DA DESPESA POR ORGÃO

PODER ORGÃO						
02 PODER EXECUTIVO 14 FUNDO MUNICIPAL DE SAUDE						
Código	Especificação	F.R.-C.A.	Elemento	Modalidade	Grupo	Categoria Econômica
3.0.00.00	DESPESAS CORRENTES					2.487.905,88
3.1.00.00	PESSOAL E ENCARGOS SOCIAIS				992.111,91	
3.1.90.00	APLICAÇÕES DIRETAS			992.111,91		
3.1.90.04	CONTRATAÇÃO POR TEMPO DETERMINADO	1.001.00.300.000	86.940,00			
3.1.90.04	CONTRATAÇÃO POR TEMPO DETERMINADO	1.214.02.115.000	21.735,00			
3.1.90.11	VENCIMENTOS E VANTAGENS FIXAS - PESSOAL CIVIL	1.001.00.300.000	255.101,63			
3.1.90.11	VENCIMENTOS E VANTAGENS FIXAS - PESSOAL CIVIL	1.214.02.115.000	496.896,49			
3.1.90.13	OBRIGAÇÕES PATRONAIS	1.001.00.300.000	35.003,70			
3.1.90.13	OBRIGAÇÕES PATRONAIS	1.214.02.115.000	50.060,88			
3.1.90.16	OUTRAS DESPESAS VARIÁVEIS - PESSOAL CIVIL	1.001.00.300.000	13.512,96			
3.1.90.16	OUTRAS DESPESAS VARIÁVEIS - PESSOAL CIVIL	1.214.02.115.000	9.056,25			
3.1.90.92	DESPESAS DE EXERCÍCIOS ANTERIORES	1.214.02.115.000	23.805,00			
3.3.00.00	OUTRAS DESPESAS CORRENTES				1.495.793,97	
3.3.90.00	APLICAÇÕES DIRETAS			1.495.793,97		
3.3.90.14	DIÁRIAS - CIVIL	1.001.00.300.000	67.275,00			
3.3.90.14	DIÁRIAS - CIVIL	1.214.02.115.000	5.776,25			
3.3.90.30	MATERIAL DE CONSUMO	1.001.00.300.000	182.830,00			
3.3.90.30	MATERIAL DE CONSUMO	1.214.02.115.000	239.789,84			
3.3.90.30	MATERIAL DE CONSUMO	1.220.02.110.000	69.397,79			
3.3.90.32	MATERIAL, BEM OU SERVIÇO PARA DISTRIBUIÇÃO GRATUI	1.001.00.300.000	56.925,00			
3.3.90.32	MATERIAL, BEM OU SERVIÇO PARA DISTRIBUIÇÃO GRATUI	1.214.02.115.000	11.058,97			
3.3.90.33	PASSAGENS E DESPESAS COM LOCOMOÇÃO	1.001.00.300.000	96.255,00			
3.3.90.33	PASSAGENS E DESPESAS COM LOCOMOÇÃO	1.214.02.115.000	20.210,26			
3.3.90.35	SERVIÇOS DE CONSULTORIA	1.001.00.300.000	17.595,00			
3.3.90.35	SERVIÇOS DE CONSULTORIA	1.214.02.115.000	6.210,00			
3.3.90.36	OUTROS SERVIÇOS DE TERCEIROS - PESSOA FÍSICA	1.001.00.300.000	244.930,00			
3.3.90.36	OUTROS SERVIÇOS DE TERCEIROS - PESSOA FÍSICA	1.214.02.115.000	150.970,28			
3.3.90.39	OUTROS SERVIÇOS DE TERCEIROS - PESSOA JURÍDICA	1.001.00.300.000	166.179,74			
3.3.90.39	OUTROS SERVIÇOS DE TERCEIROS - PESSOA JURÍDICA	1.214.02.115.000	112.275,77			
3.3.90.39	OUTROS SERVIÇOS DE TERCEIROS - PESSOA JURÍDICA	1.220.02.110.000	18.766,61			
3.3.90.92	DESPESAS DE EXERCÍCIOS ANTERIORES	1.001.00.300.000	15.525,00			
3.3.90.92	DESPESAS DE EXERCÍCIOS ANTERIORES	1.214.02.115.000	13.823,46			
4.0.00.00	DESPESAS DE CAPITAL					454.945,00
4.4.00.00	INVESTIMENTOS				454.945,00	
4.4.90.00	APLICAÇÕES DIRETAS			454.945,00		
4.4.90.51	OBRAS E INSTALAÇÕES	1.001.00.115.000	78.660,00			
4.4.90.51	OBRAS E INSTALAÇÕES	1.214.02.115.000	72.450,00			
4.4.90.51	OBRAS E INSTALAÇÕES	1.215.02.115.000	119.829,94			
4.4.90.52	EQUIPAMENTOS E MATERIAL PERMANENTE	1.001.00.300.000	51.050,00			

PREF. MUN. DE CABECEIRAS DO PIAUI

AV. FCO COSTA VELOSO, S/N - CNPJ:415222770001-61

 Orçamento Programa - Exercício de 2020
 Anexo 02
 Página 18

NATUREZA DA DESPESA POR ORGÃO

PODER ORGÃO						
02 PODER EXECUTIVO 14 FUNDO MUNICIPAL DE SAUDE						
Código	Especificação	F.R.-C.A.	Elemento	Modalidade	Grupo	Categoria Econômica
4.4.90.52	EQUIPAMENTOS E MATERIAL PERMANENTE	1.214.02.115.000	52.785,00			
4.4.90.52	EQUIPAMENTOS E MATERIAL PERMANENTE	1.215.02.115.000	80.170,06			
TOTAL						2.942.850,88



PREF. MUN. DE CABECEIRAS DO PIAUÍ

AV. FCO COSTA VELOSO, S/N - CNPJ:415222770001-61

Orçamento Programa - Exercício de 2020

Anexo 02

Página 19

NATUREZA DA DESPESA POR ORGÃO

PODER ORGÃO						
02 PODER EXECUTIVO						
15 FUNDO MUNICIPAL DE ASSISTENCIA SOCIAL						
Código	Especificação	F.R.-C.A.	Elemento	Modalidade	Grupo	Categoria Econômica
3.0.00.00	DESPESAS CORRENTES					1.204.692,43
3.1.00.00	PESSOAL E ENCARGOS SOCIAIS				347.291,84	
3.1.90.00	APLICAÇÕES DIRETAS			347.291,84		
3.1.90.04	CONTRATAÇÃO POR TEMPO DETERMINADO	1.001.00.400.000	4.916,25			
3.1.90.04	CONTRATAÇÃO POR TEMPO DETERMINADO	1.311.04.400.000	1.035,00			
3.1.90.11	VENCIMENTOS E VANTAGENS FIXAS - PESSOAL CIVIL	1.001.00.400.000	124.692,66			
3.1.90.11	VENCIMENTOS E VANTAGENS FIXAS - PESSOAL CIVIL	1.311.04.400.000	175.765,43			
3.1.90.13	OBRIGAÇÕES PATRONAIS	1.001.00.400.000	23.546,25			
3.1.90.13	OBRIGAÇÕES PATRONAIS	1.311.04.400.000	13.713,75			
3.1.90.16	OUTRAS DESPESAS VARIÁVEIS - PESSOAL CIVIL	1.001.00.400.000	258,75			
3.1.90.16	OUTRAS DESPESAS VARIÁVEIS - PESSOAL CIVIL	1.311.04.400.000	258,75			
3.1.90.91	SENTENÇAS JUDICIAIS	1.311.04.400.000	517,50			
3.1.90.92	DESPESAS DE EXERCÍCIOS ANTERIORES	1.001.00.400.000	1.552,50			
3.1.90.92	DESPESAS DE EXERCÍCIOS ANTERIORES	1.311.04.400.000	1.035,00			
3.3.00.00	OUTRAS DESPESAS CORRENTES				857.400,59	
3.3.90.00	APLICAÇÕES DIRETAS			857.400,59		
3.3.90.08	OUTROS BENEFÍCIOS ASSISTENCIAIS DO SERVIDOR E DO	1.001.00.400.000	1.490,40			
3.3.90.08	OUTROS BENEFÍCIOS ASSISTENCIAIS DO SERVIDOR E DO	1.311.04.400.000	258,75			
3.3.90.14	DIÁRIAS - CIVIL	1.001.00.400.000	5.433,75			
3.3.90.14	DIÁRIAS - CIVIL	1.311.04.400.000	19.872,00			
3.3.90.30	MATERIAL DE CONSUMO	1.001.00.400.000	247.906,32			
3.3.90.30	MATERIAL DE CONSUMO	1.311.04.400.000	159.881,64			
3.3.90.31	PREMIAÇÕES CULTURAIS, ARTÍSTICAS, CIENTÍFICAS, DESP	1.001.00.400.000	258,75			
3.3.90.31	PREMIAÇÕES CULTURAIS, ARTÍSTICAS, CIENTÍFICAS, DESP	1.311.04.400.000	258,75			
3.3.90.32	MATERIAL, BEM OU SERVIÇO PARA DISTRIBUIÇÃO GRATUI	1.001.00.400.000	21.107,79			
3.3.90.32	MATERIAL, BEM OU SERVIÇO PARA DISTRIBUIÇÃO GRATUI	1.311.04.400.000	3.105,00			
3.3.90.33	PASSAGENS E DESPESAS COM LOCOMOÇÃO	1.001.00.400.000	30.091,25			
3.3.90.33	PASSAGENS E DESPESAS COM LOCOMOÇÃO	1.311.04.400.000	2.277,00			
3.3.90.35	SERVIÇOS DE CONSULTORIA	1.001.00.400.000	1.552,50			
3.3.90.35	SERVIÇOS DE CONSULTORIA	1.311.04.400.000	517,50			
3.3.90.36	OUTROS SERVIÇOS DE TERCEIROS - PESSOA FÍSICA	1.001.00.400.000	90.258,04			
3.3.90.36	OUTROS SERVIÇOS DE TERCEIROS - PESSOA FÍSICA	1.311.04.400.000	75.700,92			
3.3.90.39	OUTROS SERVIÇOS DE TERCEIROS - PESSOA JURÍDICA	1.001.00.400.000	91.465,89			
3.3.90.39	OUTROS SERVIÇOS DE TERCEIROS - PESSOA JURÍDICA	1.311.04.400.000	99.029,84			
3.3.90.48	OUTROS AUXÍLIOS FINANCEIROS A PESSOAS FÍSICAS	1.001.00.400.000	1.552,50			
3.3.90.48	OUTROS AUXÍLIOS FINANCEIROS A PESSOAS FÍSICAS	1.311.04.400.000	517,50			
3.3.90.92	DESPESAS DE EXERCÍCIOS ANTERIORES	1.001.00.400.000	2.328,75			
3.3.90.92	DESPESAS DE EXERCÍCIOS ANTERIORES	1.311.04.400.000	2.535,75			
4.0.00.00	DESPESAS DE CAPITAL					101.760,17

*Verba Volant,
Scripta Manent*

**PREF. MUN. DE CABECEIRAS DO PIAUI**

AV. FCO COSTA VELOSO, S/N - CNPJ:415222770001-61

Orçamento Programa - Exercício de 2020

Anexo 02

Página 20

NATUREZA DA DESPESA POR ORGÃO

Código	Especificação	F.R.-C.A.	Elemento	Modalidade	Grupo	Categoria Econômica
PODER	02 PODEREXECUTIVO					
ORGÃO	15 FUNDO MUNICIPAL DE ASSISTENCIA SOCIAL					
4.4.00.00	INVESTIMENTOS				98.655,17	
4.4.90.00	APLICAÇÕES DIRETAS					
4.4.90.51	OBRAS E INSTALAÇÕES	1.001.00.400.000	1.035,00			
4.4.90.51	OBRAS E INSTALAÇÕES	1.311.04.400.000	34.413,75			
4.4.90.52	EQUIPAMENTOS E MATERIAL PERMANENTE	1.001.00.400.000	16.165,67			
4.4.90.52	EQUIPAMENTOS E MATERIAL PERMANENTE	1.311.04.400.000	47.040,75			
4.5.00.00	INVERSÕES FINANCEIRAS					3.105,00
4.5.90.00	APLICAÇÕES DIRETAS				3.105,00	
4.5.90.61	AQUISIÇÃO DE IMÓVEIS	1.001.00.100.000	3.105,00			
TOTAL						1.306.452,60



PREF. MUN. DE CABECEIRAS DO PIAUÍ

AV. FCO COSTA VELOSO, S/N - CNPJ:415222770001-61

Orçamento Programa - Exercício de 2020

Anexo 02

Página 21

NATUREZA DA DESPESA POR ORGÃO

PODER		02 PODER EXECUTIVO				
ORGÃO		16 SEC. MUN. DE OBRAS E SERV. PUBLICOS-SEMOSP				
Código	Especificação	F.R.-C.A.	Elemento	Modalidade	Grupo	Categoria Econômica
3.0.00.00	DESPESAS CORRENTES					583.852,78
3.1.00.00	PESSOAL E ENCARGOS SOCIAIS				84.197,25	
3.1.90.00	APLICAÇÕES DIRETAS			84.197,25		
3.1.90.04	CONTRATAÇÃO POR TEMPO DETERMINADO	1.001.00.100.000	10.971,00			
3.1.90.11	VENCIMENTOS E VANTAGENS FIXAS - PESSOAL CIVIL	1.001.00.100.000	62.100,00			
3.1.90.16	OUTRAS DESPESAS VARIÁVEIS - PESSOAL CIVIL	1.001.00.100.000	11.126,25			
3.3.00.00	OUTRAS DESPESAS CORRENTES				499.655,53	
3.3.90.00	APLICAÇÕES DIRETAS			499.655,53		
3.3.90.14	DIÁRIAS - CIVIL	1.001.00.100.000	570,28			
3.3.90.30	MATERIAL DE CONSUMO	1.001.00.100.000	123.837,75			
3.3.90.30	MATERIAL DE CONSUMO	1.620.05.115.000	33.120,00			
3.3.90.33	PASSAGENS E DESPESAS COM LOCOMOÇÃO	1.001.00.100.000	17.336,25			
3.3.90.35	SERVIÇOS DE CONSULTORIA	1.001.00.100.000	5.692,50			
3.3.90.36	OUTROS SERVIÇOS DE TERCEIROS - PESSOA FÍSICA	1.001.00.100.000	110.745,00			
3.3.90.36	OUTROS SERVIÇOS DE TERCEIROS - PESSOA FÍSICA	1.001.00.115.000	3.105,00			
3.3.90.39	OUTROS SERVIÇOS DE TERCEIROS - PESSOA JURÍDICA	1.001.00.100.000	205.248,75			
4.0.00.00	DESPESAS DE CAPITAL					1.439.357,98
4.4.00.00	INVESTIMENTOS				1.429.007,98	
4.4.90.00	APLICAÇÕES DIRETAS			1.429.007,98		
4.4.90.51	OBRAS E INSTALAÇÕES	1.001.00.100.000	771.067,37			
4.4.90.51	OBRAS E INSTALAÇÕES	1.510.05.110.000	187.500,00			
4.4.90.51	OBRAS E INSTALAÇÕES	1.520.05.110.000	103.500,00			
4.4.90.51	OBRAS E INSTALAÇÕES	1.620.05.115.000	101.430,00			
4.4.90.51	OBRAS E INSTALAÇÕES	1.940.05.110.000	115.971,74			
4.4.90.51	OBRAS E INSTALAÇÕES	1.940.05.115.000	62.133,12			
4.4.90.52	EQUIPAMENTOS E MATERIAL PERMANENTE	1.001.00.100.000	87.405,75			
4.5.00.00	INVERSÕES FINANCEIRAS				10.350,00	
4.5.90.00	APLICAÇÕES DIRETAS			10.350,00		
4.5.90.61	AQUISIÇÃO DE IMÓVEIS	1.001.00.100.000	10.350,00			
TOTAL						2.023.210,76

PREF. MUN. DE CABECEIRAS DO PIAUI

AV. FCO COSTA VELOSO, S/N - CNPJ:415222770001-61

Orçamento Programa - Exercício de 2020

Anexo 02

Página 22

NATUREZA DA DESPESA POR ORGÃO

Código	Especificação	F.R.-C.A.	Elemento	Modalidade	Grupo	Categoria Econômica
PODER	90 RESERVA DE CONTINGENCIA					
ORGÃO	99 RESERVA DE CONTINGENCIA					
9.0.00.00	RESERVA DE CONTINGÊNCIA					93.150,00
9.9.00.00	RESERVA DE CONTINGÊNCIA				93.150,00	
9.9.99.00	RESERVA DE CONTINGÊNCIA			93.150,00		
9.9.99.99	RESERVA DE CONTINGÊNCIA	1.001.00.100.000	93.150,00			
TOTAL						93.150,00
TOTAL GERAL						36.165.278,00

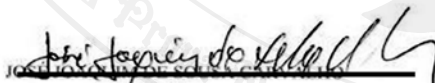
 JOSE JOAQUIM DE SOUSA CARVALHO
 PREFEITO MUNICIPAL
 273.764.273-68

 LEONARDO SOUSA ALVARENGA
 SEC. DE ADMINIST. E FINANÇAS
 005.909.213-04

 CONPLAN
 CONTADOR
 726.743.503-34



PREF. MUN. DE CABECEIRAS DO PIAUÍ

AV. FCO COSTA VELOSO, S/N - CNPJ:415222770001-61

Orçamento Programa - Exercício de 2020

Anexo 09

Página 1

DEMONSTRATIVO DAS DESPESAS POR ORGÃO E FUNÇÕES DE GOVERNO

(Inc. II, § 2º, Art. 2º)

ORGÃO			Valor
01 01	CÂMARA MUNICIPAL		
Função	01	Legislativa	744.296,88
Função	28	Encargos Especiais	32.486,85
02 01	GABINETE DO PREFEITO		
Função	04	Administração	39.759,39
02 02	SECRETARIA MUNICIPAL DE ADMINISTRAÇÃO -SEMAD		
Função	04	Administração	1.062.038,88
Função	24	Comunicações	58.139,24
02 03	SECRETARIA MUNICIPAL DE FINANÇAS-SEMFN		
Função	04	Administração	184.790,25
Função	28	Encargos Especiais	129.892,50
02 04	CONTROLADORIA GERAL DO MUNICÍPIO-CONGE		
Função	04	Administração	124.177,40
02 05	SECRETARIA MUN. DE PLANEJAMENTO E GESTÃO-SEMPLANG		
Função	04	Administração	188.900,09
02 06	SECRETARIA MUNICIPAL DE SAÚDE-SEMS		
Função	10	Saúde	995.225,58
02 07	SECRETARIA MUNICIPAL DE EDUCAÇÃO E CULTURA		
Função	12	Educação	24.498.856,59
Função	13	Cultura	57.985,55
Função	27	Desporto e Lazer	183.071,84
02 09	SECRETARIA MUN. DE ASSISTÊNCIA SOCIAL-SEMAS		
Função	08	Assistência Social	251.083,76
02 10	SECRETARIA MUN. DA JUVENT. ESPOR. E TURISMO		
Função	23	Comércio e Serviços	90.303,75
Função	27	Desporto e Lazer	200.181,38
02 11	SECRETARIA MUNICIPAL DE COMUNICAÇÃO SOCIAL-SEMCS		
Função	04	Administração	100.524,38

**PREF. MUN. DE CABECEIRAS DO PIAUÍ**

AV. FCO COSTA VELOSO, S/N - CNPJ:415222770001-61

Orçamento Programa - Exercício de 2020

Anexo 09

Página 2

DEMONSTRATIVO DAS DESPESAS POR ORGÃO E FUNÇÕES DE GOVERNO

(Inc.II, § 2º, Art.2º)

ORGÃO			Valor
02 12	SECRET. MUN. DE DES.RURAL E MEIO AMBIENTE		
Função	04	Administração	43.133,63
Função	18	Gestão Ambiental	117.027,80
Função	20	Agricultura	271.048,91
02 13	SECRETARIA MUNICIPAL DE HABITAÇÃO - SEMHAB		
Função	16	Habitação	426.689,11
02 14	FUNDO MUNICIPAL DE SAUDE		
Função	10	Saúde	2.881.225,94
Função	17	Saneamento	61.624,94
02 15	FUNDO MUNICIPAL DE ASSISTENCIA SOCIAL		
Função	08	Assistência Social	1.303.347,60
Função	20	Agricultura	3.105,00
02 16	SEC. MUN. DE OBRAS E SERV. PUBLICOS-SEMOSP		
Função	04	Administração	185.368,51
Função	11	Trabalho	34.510,01
Função	15	Urbanismo	547.690,41
Função	17	Saneamento	744.372,01
Função	20	Agricultura	70.897,50
Função	24	Comunicações	30.373,11
Função	25	Energia	231.773,24
Função	26	Transporte	178.225,97
90 99	RESERVA DE CONTIGENCIA		
Função	99	Reserva de Contingência	93.150,00
TOTAL GERAL			36.165.278,00

RESUMO DO TOTAL ORÇADO POR ORGÃO

01 01	CÂMARA MUNICIPAL	776.783,73
02 01	GABINETE DO PREFEITO	39.759,39
02 02	SECRETARIA MUNICIPAL DE ADMINISTRAÇÃO -SEMAD	1.120.178,12
02 03	SECRETARIA MUNICIPAL DE FINANÇAS-SEMFIN	314.682,75
02 04	CONTROLADORIA GERAL DO MUNICIPIO-CONGE	124.177,40
02 05	SECRETARIA MUN. DE PLANEJAMENTO E GESTÃO-SEMP LANG	188.900,09
02 06	SECRETARIA MUNICIPAL DE SAÚDE-SEMS	995.225,58
02 07	SECRETARIA MUNICIPAL DE EDUCAÇÃO E CULTURA	24.739.913,98
02 09	SECRETARIA MUN.DE ASSISTENCIA SOCIAL-SEMAS	251.083,76



PREF. MUN. DE CABECEIRAS DO PIAUÍ

AV. FCO COSTA VELOSO, S/N - CNPJ:415222770001-61

Orçamento Programa - Exercício de 2020

Anexo 09

Página 3

DEMONSTRATIVO DAS DESPESAS POR ORGÃO E FUNÇÕES DE GOVERNO

(Inc.II, § 2º, Art.2º)

02 10	SECRETARIA MUN.DA JUVENT. ESPOR. E TURISMO	290.485,13
02 11	SECRETARIA MUNICIPAL DE COMUNICAÇÃO SOCIAL-SEMCS	100.524,38
02 12	SECRET. MUN. DE DES.RURAL E MEIO AMBIENTE	431.210,34
02 13	SECRETARIA MUNICIPAL DE HABITAÇÃO - SEMHAB	426.689,11
02 14	FUNDO MUNICIPAL DE SAUDE	2.942.850,88
02 15	FUNDO MUNICIPAL DE ASSISTENCIA SOCIAL	1.306.452,60
02 16	SEC. MUN. DE OBRAS E SERV. PUBLICOS-SEMOSP	2.023.210,76
90 99	RESERVA DE CONTIGENCIA	93.150,00
TOTAL		36.165.278,00

RESUMO DO TOTAL ORÇADO POR FUNÇÃO

01	Legislativa	744.296,88
04	Administração	1.928.692,53
08	Assistência Social	1.554.431,36
10	Saúde	3.876.451,52
11	Trabalho	34.510,01
12	Educação	24.498.856,59
13	Cultura	57.985,55
15	Urbanismo	547.690,41
16	Habitação	426.689,11
17	Saneamento	805.996,95
18	Gestão Ambiental	117.027,80
20	Agricultura	345.051,41
23	Comércio e Serviços	90.303,75
24	Comunicações	88.512,35
25	Energia	231.773,24
26	Transporte	178.225,97
27	Desporto e Lazer	383.253,22
28	Encargos Especiais	162.379,35
99	Reserva de Contingência	93.150,00
TOTAL		36.165.278,00

JOSE JOAQUIM DE SOUSA CARVALHO
PREFEITO MUNICIPAL
273.764.273-68

LEONARDO SOUSA ALVARENGA
SEC. DE ADMINIST. E FINANÇAS
005.909.213-04

CONSTANÇA
CONTADOR
726.743.503-34



PREF. MUN. DE CABECEIRAS DO PIAUÍ
 AV. FCO COSTA VELOSO, S/N - CNPJ:41522770001-61

Anexo 02
 Página 1

Orçamento Programa - Exercício de 2020

NATUREZA DA DESPESA POR ORGÃO E UNIDADE

PODER 01 PODER LEGISLATIVO						
ORGÃO 01 CÂMARA MUNICIPAL						
UNIDADE 01 CAMARA MUNICIPAL						
Código	Especificação	F.R.-C.A.	Elemento	Modalidade	Grupo	Categoria Econômica
3.0.00.00	DESPESAS CORRENTES					695.799,43
3.1.00.00	PESSOAL E ENCARGOS SOCIAIS				397.743,13	
3.1.90.00	APLICAÇÕES DIRETAS			397.743,13		
3.1.90.11	VENCIMENTOS E VANTAGENS FIXAS - PESSOAL CIVIL	1.001.00.100.000	339.527,18			
3.1.90.13	OBRIGAÇÕES PATRONAIS	1.001.00.100.000	41.429,15			
3.1.90.16	OUTRAS DESPESAS VARIÁVEIS - PESSOAL CIVIL	1.001.00.100.000	16.786,80			
3.2.00.00	JUROS E ENCARGOS DA DÍVIDA				16.786,80	
3.2.90.00	APLICAÇÕES DIRETAS			16.786,80		
3.2.90.21	JUROS SOBRE A DÍVIDA POR CONTRATO	1.001.00.100.000	16.786,80			
3.3.00.00	OUTRAS DESPESAS CORRENTES				281.269,50	
3.3.90.00	APLICAÇÕES DIRETAS			281.269,50		
3.3.90.14	DIÁRIAS - CIVIL	1.001.00.100.000	17.873,55			
3.3.90.30	MATERIAL DE CONSUMO	1.001.00.100.000	29.661,52			
3.3.90.33	PASSAGENS E DESPESAS COM LOCOMOÇÃO	1.001.00.100.000	16.786,80			
3.3.90.35	SERVIÇOS DE CONSULTORIA	1.001.00.100.000	28.450,35			
3.3.90.36	OUTROS SERVIÇOS DE TERCEIROS - PESSOA FÍSICA	1.001.00.100.000	29.330,10			
3.3.90.39	OUTROS SERVIÇOS DE TERCEIROS - PESSOA JURÍDICA	1.001.00.100.000	113.769,74			
3.3.90.40	SERVIÇOS DE TECNOLOGIA DA INFORMAÇÃO E COMUNICAÇÃO	1.001.00.100.000	15.207,39			
3.3.90.92	DESPESAS DE EXERCÍCIOS ANTERIORES	1.001.00.100.000	30.190,05			
4.0.00.00	DESPESAS DE CAPITAL					80.984,30
4.4.00.00	INVESTIMENTOS				65.284,25	
4.4.90.00	APLICAÇÕES DIRETAS			65.284,25		
4.4.90.51	OBRA E INSTALAÇÕES	1.001.00.100.000	20.047,10			
4.4.90.52	EQUIPAMENTOS E MATERIAL PERMANENTE	1.001.00.100.000	45.237,15			
4.6.00.00	AMORTIZAÇÃO DA DÍVIDA				15.700,05	
4.6.90.00	APLICAÇÕES DIRETAS			15.700,05		
4.6.90.71	PRINCIPAL DA DÍVIDA CONTRATUAL RESGATADO	1.001.00.100.000	15.700,05			
TOTAL						776.783,73



PREF. MUN. DE CABECEIRAS DO PIAUÍ
 AV. FCO COSTA VELOSO, S/N - CNPJ:41522770001-61

Anexo 02
 Página 2

Orçamento Programa - Exercício de 2020

NATUREZA DA DESPESA POR ORGÃO E UNIDADE

PODER 02 PODER EXECUTIVO						
ORGÃO 01 GABINETE DO PREFEITO						
UNIDADE 00 GABINETE DO PREFEITO						
Código	Especificação	F.R.-C.A.	Elemento	Modalidade	Grupo	Categoria Econômica
3.0.00.00	DESPESAS CORRENTES					37.689,39
3.1.00.00	PESSOAL E ENCARGOS SOCIAIS				15.525,00	
3.1.90.00	APLICAÇÕES DIRETAS			15.525,00		
3.1.90.11	VENCIMENTOS E VANTAGENS FIXAS - PESSOAL CIVIL	1.001.00.100.000	15.525,00			
3.3.00.00	OUTRAS DESPESAS CORRENTES				22.164,39	
3.3.90.00	APLICAÇÕES DIRETAS			22.164,39		
3.3.90.14	DIÁRIAS - CIVIL	1.001.00.100.000	750,38			
3.3.90.30	MATERIAL DE CONSUMO	1.001.00.100.000	2.029,08			
3.3.90.31	PREMIAÇÕES CULTURAIS, ARTÍSTICAS, CIENTÍFICAS, DESPESAS	1.001.00.100.000	5.175,00			
3.3.90.32	MATERIAL, BEM OU SERVIÇO PARA DISTRIBUIÇÃO GRATUITA	1.001.00.100.000	2.070,00			
3.3.90.33	PASSAGENS E DESPESAS COM LOCOMOÇÃO	1.001.00.100.000	3.105,00			
3.3.90.35	SERVIÇOS DE CONSULTORIA	1.001.00.100.000	2.587,02			
3.3.90.36	OUTROS SERVIÇOS DE TERCEIROS - PESSOA FÍSICA	1.001.00.100.000	2.587,50			
3.3.90.39	OUTROS SERVIÇOS DE TERCEIROS - PESSOA JURÍDICA	1.001.00.100.000	3.860,41			
4.0.00.00	DESPESAS DE CAPITAL					2.070,00
4.4.00.00	INVESTIMENTOS				2.070,00	
4.4.90.00	APLICAÇÕES DIRETAS			2.070,00		
4.4.90.52	EQUIPAMENTOS E MATERIAL PERMANENTE	1.001.00.100.000	2.070,00			
TOTAL						39.759,39



PREF. MUN. DE CABECEIRAS DO PIAUÍ
AV. FCO COSTA VELOSO, S/N - CNPJ:415222770001-61

Anexo 02
Página 3

Orçamento Programa - Exercício de 2020
NATUREZA DA DESPESA POR ORGÃO E UNIDADE

PODER 02 PODER EXECUTIVO						
ORGÃO 02 SECRETARIA MUNICIPAL DE ADMINISTRAÇÃO - SEMAD						
UNIDADE 00 SECRETARIA MUNICIPAL DE ADMINISTRAÇÃO - SEMAD						
Código	Especificação	F.R.-C.A.	Elemento	Modalidade	Grupo	Categoria Econômica
3.0.00.00	DESPESAS CORRENTES					935.967,42
3.1.00.00	PESSOAL E ENCARGOS SOCIAIS				318.331,00	
3.1.90.00	APLICAÇÕES DIRETAS			318.331,00		
3.1.90.04	CONTRATAÇÃO POR TEMPO DETERMINADO	1.001.00.100.000	1.656,00			
3.1.90.11	VENCIMENTOS E VANTAGENS FIXAS - PESSOAL CIVIL	1.001.00.100.000	233.875,00			
3.1.90.13	OBRIGAÇÕES PATRONAIS	1.001.00.100.000	72.450,00			
3.1.90.92	DESPESAS DE EXERCÍCIOS ANTERIORES	1.001.00.100.000	10.350,00			
3.3.00.00	OUTRAS DESPESAS CORRENTES				617.636,42	
3.3.90.00	APLICAÇÕES DIRETAS			617.636,42		
3.3.90.14	DIÁRIAS - CIVIL	1.001.00.100.000	31.338,75			
3.3.90.30	MATERIAL DE CONSUMO	1.001.00.100.000	154.076,87			
3.3.90.30	MATERIAL DE CONSUMO	1.530.05.100.000	32.201,38			
3.3.90.33	PASSAGENS E DESPESAS COM LOCOMOÇÃO	1.001.00.100.000	1.558,37			
3.3.90.35	SERVIÇOS DE CONSULTORIA	1.001.00.100.000	57.630,50			
3.3.90.36	OUTROS SERVIÇOS DE TERCEIROS - PESSOA FÍSICA	1.001.00.100.000	97.646,75			
3.3.90.39	OUTROS SERVIÇOS DE TERCEIROS - PESSOA JURÍDICA	1.001.00.100.000	124.841,90			
3.3.90.40	SERVIÇOS DE TECNOLOGIA DA INFORMAÇÃO E COMUNICAÇÃO	1.121.01.115.000	90.914,40			
3.3.90.91	SENTENÇAS JUDICIAIS	1.001.00.100.000	10.350,00			
3.3.90.92	DESPESAS DE EXERCÍCIOS ANTERIORES	1.001.00.100.000	17.077,50			
4.0.00.00	DESPESAS DE CAPITAL					184.210,70
4.4.00.00	INVESTIMENTOS				153.160,70	
4.4.90.00	APLICAÇÕES DIRETAS			153.160,70		
4.4.90.30	MATERIAL DE CONSUMO	1.001.00.100.000	5.175,00			
4.4.90.36	OUTROS SERVIÇOS DE TERCEIROS - PESSOA FÍSICA	1.001.00.100.000	3.105,00			
4.4.90.39	OUTROS SERVIÇOS DE TERCEIROS - PESSOA JURÍDICA	1.001.00.100.000	10.350,00			
4.4.90.51	OBRAS E INSTALAÇÕES	1.001.00.100.000	20.700,00			
4.4.90.51	OBRAS E INSTALAÇÕES	1.940.05.115.000	31.050,00			
4.4.90.52	EQUIPAMENTOS E MATERIAL PERMANENTE	1.001.00.100.000	38.392,08			
4.4.90.52	EQUIPAMENTOS E MATERIAL PERMANENTE	1.530.05.100.000	44.388,62			
4.5.00.00	INVERSÕES FINANCEIRAS				31.050,00	
4.5.90.00	APLICAÇÕES DIRETAS			31.050,00		
4.5.90.61	AQUISIÇÃO DE IMÓVEIS	1.001.00.100.000	31.050,00			
TOTAL						1.120.178,12



PREF. MUN. DE CABECEIRAS DO PIAUÍ
AV. FCO COSTA VELOSO, S/N - CNPJ:415222770001-61

Anexo 02
Página 4

Orçamento Programa - Exercício de 2020
NATUREZA DA DESPESA POR ORGÃO E UNIDADE

PODER 02 PODER EXECUTIVO						
ORGÃO 03 SECRETARIA MUNICIPAL DE FINANÇAS-SEMFIN						
UNIDADE 00 SECRETARIA MUNICIPAL DE FINANÇAS-SEMFIN						
Código	Especificação	F.R.-C.A.	Elemento	Modalidade	Grupo	Categoria Econômica
3.0.00.00	DESPESAS CORRENTES					226.190,25
3.1.00.00	PESSOAL E ENCARGOS SOCIAIS				77.883,75	
3.1.90.00	APLICAÇÕES DIRETAS			77.883,75		
3.1.90.04	CONTRATAÇÃO POR TEMPO DETERMINADO	1.001.00.100.000	2.846,25			
3.1.90.11	VENCIMENTOS E VANTAGENS FIXAS - PESSOAL CIVIL	1.001.00.100.000	51.750,00			
3.1.90.13	OBRIGAÇÕES PATRONAIS	1.001.00.100.000	10.350,00			
3.1.90.16	OUTRAS DESPESAS VARIÁVEIS - PESSOAL CIVIL	1.001.00.100.000	7.245,00			
3.1.90.92	DESPESAS DE EXERCÍCIOS ANTERIORES	1.001.00.100.000	5.692,50			
3.2.00.00	JUROS E ENCARGOS DA DÍVIDA				2.587,50	
3.2.90.00	APLICAÇÕES DIRETAS			2.587,50		
3.2.90.21	JUROS SOBRE A DÍVIDA POR CONTRATO	1.001.00.100.000	2.587,50			
3.3.00.00	OUTRAS DESPESAS CORRENTES				145.719,00	
3.3.50.00	TRANSFERÊNCIAS A INSTITUIÇÕES PRIVADAS SEM FINS LUC			4.252,10		
3.3.50.41	CONTRIBUIÇÕES	1.001.00.100.000	4.252,10			
3.3.90.00	APLICAÇÕES DIRETAS			141.466,90		
3.3.90.14	DIÁRIAS - CIVIL	1.001.00.100.000	5.692,50			
3.3.90.30	MATERIAL DE CONSUMO	1.610.05.115.000	31.756,90			
3.3.90.33	PASSAGENS E DESPESAS COM LOCOMOÇÃO	1.001.00.100.000	6.727,50			
3.3.90.35	SERVIÇOS DE CONSULTORIA	1.001.00.100.000	3.622,50			
3.3.90.36	OUTROS SERVIÇOS DE TERCEIROS - PESSOA FÍSICA	1.001.00.100.000	31.050,00			
3.3.90.39	OUTROS SERVIÇOS DE TERCEIROS - PESSOA JURÍDICA	1.001.00.100.000	20.700,00			
3.3.90.47	OBRIGAÇÕES TRIBUTÁRIAS E CONTRIBUTIVAS	1.001.00.100.000	41.400,00			
3.3.90.93	INDENIZAÇÕES E RESTITUIÇÕES	1.001.00.100.000	517,50			
4.0.00.00	DESPESAS DE CAPITAL					88.492,50
4.4.00.00	INVESTIMENTOS				2.587,50	
4.4.90.00	APLICAÇÕES DIRETAS			2.587,50		
4.4.90.52	EQUIPAMENTOS E MATERIAL PERMANENTE	1.001.00.100.000	2.587,50			
4.6.00.00	AMORTIZAÇÃO DA DÍVIDA				85.905,00	
4.6.90.00	APLICAÇÕES DIRETAS			85.905,00		
4.6.90.71	PRINCIPAL DA DÍVIDA CONTRATUAL RESGATADO	1.001.00.100.000	85.905,00			
TOTAL						314.682,75



PREF. MUN. DE CABECEIRAS DO PIAUÍ
 AV. FCO COSTA VELOSO, S/N - CNPJ:415222770001-61

Anexo 02
 Página 5

Orçamento Programa - Exercício de 2020
NATUREZA DA DESPESA POR ORGÃO E UNIDADE

Código	Especificação	F.R.-C.A.	Elemento	Modalidade	Grupo	Categoria Econômica
PODER	02 PODER EXECUTIVO					
ORGÃO	04 CONTROLADORIA GERAL DO MUNICÍPIO-CONGE					
UNIDADE	00 CONTROLADORIA GERAL DO MUNICÍPIO-CONGE					
3.0.00.00	DESPESAS CORRENTES					121.589,90
3.1.00.00	PESSOAL E ENCARGOS SOCIAIS				52.153,65	
3.1.90.00	APLICAÇÕES DIRETAS			52.153,65		
3.1.90.04	CONTRATAÇÃO POR TEMPO DETERMINADO	1.001.00.100.000	144,90			
3.1.90.11	VENCIMENTOS E VANTAGENS FIXAS - PESSOAL CIVIL	1.001.00.100.000	51.750,00			
3.1.90.16	OUTRAS DESPESAS VARIÁVEIS - PESSOAL CIVIL	1.001.00.100.000	258,75			
3.3.00.00	OUTRAS DESPESAS CORRENTES				69.436,25	
3.3.90.00	APLICAÇÕES DIRETAS			69.436,25		
3.3.90.14	DIÁRIAS - CIVIL	1.001.00.100.000	4.140,00			
3.3.90.30	MATERIAL DE CONSUMO	1.001.00.100.000	3.363,75			
3.3.90.33	PASSAGENS E DESPESAS COM LOCOMOÇÃO	1.001.00.100.000	517,50			
3.3.90.35	SERVIÇOS DE CONSULTORIA	1.001.00.100.000	3.105,00			
3.3.90.36	OUTROS SERVIÇOS DE TERCEIROS - PESSOA FÍSICA	1.001.00.100.000	1.811,25			
3.3.90.39	OUTROS SERVIÇOS DE TERCEIROS - PESSOA JURÍDICA	1.001.00.100.000	56.498,75			
4.0.00.00	DESPESAS DE CAPITAL					2.587,50
4.4.00.00	INVESTIMENTOS				2.587,50	
4.4.90.00	APLICAÇÕES DIRETAS			2.587,50		
4.4.90.52	EQUIPAMENTOS E MATERIAL PERMANENTE	1.001.00.100.000	2.587,50			
TOTAL						124.177,40



PREF. MUN. DE CABECEIRAS DO PIAUÍ
 AV. FCO COSTA VELOSO, S/N - CNPJ:415222770001-61

Anexo 02
 Página 6

Orçamento Programa - Exercício de 2020
NATUREZA DA DESPESA POR ORGÃO E UNIDADE

Código	Especificação	F.R.-C.A.	Elemento	Modalidade	Grupo	Categoria Econômica
PODER	02 PODER EXECUTIVO					
ORGÃO	05 SECRETARIA MUN. DE PLANEJAMENTO E GESTÃO-SEMPLANG					
UNIDADE	00 SECRETARIA MUN. DE PLANEJAMENTO E GESTÃO-SEMPLANG					
3.0.00.00	DESPESAS CORRENTES					123.812,59
3.1.00.00	PESSOAL E ENCARGOS SOCIAIS				104.782,04	
3.1.90.00	APLICAÇÕES DIRETAS			104.782,04		
3.1.90.04	CONTRATAÇÃO POR TEMPO DETERMINADO	1.001.00.100.000	258,75			
3.1.90.11	VENCIMENTOS E VANTAGENS FIXAS - PESSOAL CIVIL	1.001.00.100.000	80.000,00			
3.1.90.13	OBRIGAÇÕES PATRONAIS	1.001.00.100.000	24.005,79			
3.1.90.16	OUTRAS DESPESAS VARIÁVEIS - PESSOAL CIVIL	1.001.00.100.000	517,50			
3.3.00.00	OUTRAS DESPESAS CORRENTES				19.030,55	
3.3.90.00	APLICAÇÕES DIRETAS			19.030,55		
3.3.90.14	DIÁRIAS - CIVIL	1.001.00.100.000	1.293,75			
3.3.90.30	MATERIAL DE CONSUMO	1.001.00.100.000	2.587,50			
3.3.90.33	PASSAGENS E DESPESAS COM LOCOMOÇÃO	1.001.00.100.000	1.293,75			
3.3.90.35	SERVIÇOS DE CONSULTORIA	1.001.00.100.000	5.175,00			
3.3.90.36	OUTROS SERVIÇOS DE TERCEIROS - PESSOA FÍSICA	1.001.00.100.000	2.070,00			
3.3.90.39	OUTROS SERVIÇOS DE TERCEIROS - PESSOA JURÍDICA	1.001.00.100.000	6.610,55			
4.0.00.00	DESPESAS DE CAPITAL					65.087,50
4.4.00.00	INVESTIMENTOS				65.087,50	
4.4.90.00	APLICAÇÕES DIRETAS			65.087,50		
4.4.90.51	OBRAS E INSTALAÇÕES	1.510.05.110.000	62.500,00			
4.4.90.52	EQUIPAMENTOS E MATERIAL PERMANENTE	1.001.00.100.000	2.587,50			
TOTAL						188.900,09



PREF. MUN. DE CABECEIRAS DO PIAUI

AV. FCO COSTA VELOSO, S/N - CNPJ:415222770001-61

Anexo 02
Página 7

Orçamento Programa - Exercício de 2020

NATUREZA DA DESPESA POR ORGÃO E UNIDADE

Código	Especificação	F.R.-C.A.	Elemento	Modalidade	Grupo	Categoria Econômica
PODER	02 PODER EXECUTIVO					
ORGÃO	06 SECRETARIA MUNICIPAL DE SAÚDE-SEMS					
UNIDADE	00 SECRETARIA MUNICIPAL DE SAÚDE - SEMS					
3.0.00.00	DESPESAS CORRENTES					555.015,70
3.1.00.00	PESSOAL E ENCARGOS SOCIAIS				303.544,11	
3.1.90.00	APLICAÇÕES DIRETAS			303.544,11		
3.1.90.04	CONTRATAÇÃO POR TEMPO DETERMINADO	1.214.02.115.000	6.608,93			
3.1.90.11	VENCIMENTOS E VANTAGENS FIXAS - PESSOAL CIVIL	1.001.00.300.000	55.000,00			
3.1.90.11	VENCIMENTOS E VANTAGENS FIXAS - PESSOAL CIVIL	1.214.02.115.000	103.500,00			
3.1.90.13	OBRIGAÇÕES PATRONAIS	1.001.00.300.000	113.850,00			
3.1.90.16	OUTRAS DESPESAS VARIÁVEIS - PESSOAL CIVIL	1.001.00.300.000	2.587,50			
3.1.90.16	OUTRAS DESPESAS VARIÁVEIS - PESSOAL CIVIL	1.214.02.115.000	517,50			
3.1.90.92	DESPESAS DE EXERCÍCIOS ANTERIORES	1.001.00.300.000	4.164,63			
3.1.90.92	DESPESAS DE EXERCÍCIOS ANTERIORES	1.220.02.110.000	17.315,55			
3.3.00.00	OUTRAS DESPESAS CORRENTES				251.471,59	
3.3.90.00	APLICAÇÕES DIRETAS			251.471,59		
3.3.90.14	DIÁRIAS - CIVIL	1.001.00.300.000	5.175,00			
3.3.90.14	DIÁRIAS - CIVIL	1.214.02.115.000	5.175,00			
3.3.90.30	MATERIAL DE CONSUMO	1.001.00.300.000	30.000,00			
3.3.90.30	MATERIAL DE CONSUMO	1.214.02.115.000	43.766,73			
3.3.90.32	MATERIAL, BEM OU SERVIÇO PARA DISTRIBUIÇÃO GRATUI	1.214.02.115.000	8.538,75			
3.3.90.33	PASSAGENS E DESPESAS COM LOCOMOÇÃO	1.001.00.300.000	2.587,50			
3.3.90.33	PASSAGENS E DESPESAS COM LOCOMOÇÃO	1.214.02.115.000	1.035,00			
3.3.90.35	SERVIÇOS DE CONSULTORIA	1.001.00.300.000	2.587,50			
3.3.90.35	SERVIÇOS DE CONSULTORIA	1.214.02.115.000	776,25			
3.3.90.36	OUTROS SERVIÇOS DE TERCEIROS - PESSOA FÍSICA	1.001.00.300.000	40.000,00			
3.3.90.36	OUTROS SERVIÇOS DE TERCEIROS - PESSOA FÍSICA	1.214.02.115.000	2.994,26			
3.3.90.39	OUTROS SERVIÇOS DE TERCEIROS - PESSOA JURÍDICA	1.001.00.300.000	50.000,00			
3.3.90.39	OUTROS SERVIÇOS DE TERCEIROS - PESSOA JURÍDICA	1.214.02.115.000	40.205,60			
3.3.90.47	OBRIGAÇÕES TRIBUTÁRIAS E CONTRIBUTIVAS	1.001.00.300.000	5.175,00			
3.3.90.92	DESPESAS DE EXERCÍCIOS ANTERIORES	1.001.00.300.000	7.245,00			
3.3.90.92	DESPESAS DE EXERCÍCIOS ANTERIORES	1.214.02.115.000	6.210,00			
4.0.00.00	DESPESAS DE CAPITAL					440.209,88
4.4.00.00	INVESTIMENTOS				440.209,88	
4.4.90.00	APLICAÇÕES DIRETAS			440.209,88		
4.4.90.30	MATERIAL DE CONSUMO	1.214.02.115.000	10.350,00			
4.4.90.36	OUTROS SERVIÇOS DE TERCEIROS - PESSOA FÍSICA	1.214.02.115.000	5.175,00			
4.4.90.39	OUTROS SERVIÇOS DE TERCEIROS - PESSOA JURÍDICA	1.214.02.115.000	10.350,00			
4.4.90.52	EQUIPAMENTOS E MATERIAL PERMANENTE	1.001.00.300.000	12.937,50			
4.4.90.52	EQUIPAMENTOS E MATERIAL PERMANENTE	1.214.02.115.000	19.548,62			
4.4.90.52	EQUIPAMENTOS E MATERIAL PERMANENTE	1.220.02.110.000	381.848,76			
TOTAL						995.225,58

PREF. MUN. DE CABECEIRAS DO PIAUÍ

AV. FCO COSTA VELOSO, S/N - CNPJ:415222770001-61

Orçamento Programa - Exercício de 2020

NATUREZA DA DESPESA POR ORGÃO E UNIDADE

 Anexo 02
 Página 8

PODER		02 PODER EXECUTIVO				
ORGÃO		07 SECRETARIA MUNICIPAL DE EDUCAÇÃO E CULTURA				
UNIDADE		00 SECRETARIA MUNICIPAL DE EDUCAÇÃO E CULTURA				
Código	Especificação	F.R.-C.A.	Elemento	Modalidade	Grupo	Categoria Econômica
3.0.00.00	DESPESAS CORRENTES					17.172.755,82
3.1.00.00	PESSOAL E ENCARGOS SOCIAIS				10.020.541,68	
3.1.90.00	APLICAÇÕES DIRETAS			10.020.541,68		
3.1.90.04	CONTRATAÇÃO POR TEMPO DETERMINADO	1.001.00.200.000	6.086,75			
3.1.90.04	CONTRATAÇÃO POR TEMPO DETERMINADO	1.120.01.115.000	11.385,00			
3.1.90.04	CONTRATAÇÃO POR TEMPO DETERMINADO	1.190.01.115.000	4.968,00			
3.1.90.11	VENCIMENTOS E VANTAGENS FIXAS - PESSOAL CIVIL	1.001.00.200.000	466.576,70			
3.1.90.11	VENCIMENTOS E VANTAGENS FIXAS - PESSOAL CIVIL	1.125.01.115.000	134.550,00			
3.1.90.11	VENCIMENTOS E VANTAGENS FIXAS - PESSOAL CIVIL	1.190.01.115.000	8.978.124,61			
3.1.90.13	OBRIGAÇÕES PATRONAIS	1.001.00.200.000	270.517,50			
3.1.90.13	OBRIGAÇÕES PATRONAIS	1.190.01.115.000	42.420,58			
3.1.90.16	OUTRAS DESPESAS VARIÁVEIS - PESSOAL CIVIL	1.001.00.200.000	52.785,00			
3.1.90.16	OUTRAS DESPESAS VARIÁVEIS - PESSOAL CIVIL	1.190.01.115.000	1.575,04			
3.1.90.92	DESPESAS DE EXERCÍCIOS ANTERIORES	1.001.00.200.000	50.517,50			
3.1.90.92	DESPESAS DE EXERCÍCIOS ANTERIORES	1.190.01.115.000	1.035,00			
3.3.00.00	OUTRAS DESPESAS CORRENTES				7.152.214,14	
3.3.90.00	APLICAÇÕES DIRETAS			7.152.214,14		
3.3.90.14	DIÁRIAS - CIVIL	1.001.00.100.000	207,00			
3.3.90.14	DIÁRIAS - CIVIL	1.001.00.200.000	60.867,50			
3.3.90.14	DIÁRIAS - CIVIL	1.190.01.115.000	51.759,50			
3.3.90.18	AUXÍLIO FINANCEIRO A ESTUDANTES	1.001.00.200.000	724,50			
3.3.90.18	AUXÍLIO FINANCEIRO A ESTUDANTES	1.190.01.115.000	258,75			
3.3.90.30	MATERIAL DE CONSUMO	1.001.00.100.000	1.877,49			
3.3.90.30	MATERIAL DE CONSUMO	1.001.00.200.000	338.365,83			
3.3.90.30	MATERIAL DE CONSUMO	1.120.01.115.000	76.590,00			
3.3.90.30	MATERIAL DE CONSUMO	1.121.01.115.000	48.727,80			
3.3.90.30	MATERIAL DE CONSUMO	1.122.01.115.000	229.770,00			
3.3.90.30	MATERIAL DE CONSUMO	1.190.01.115.000	2.170.853,09			
3.3.90.31	PREMIAÇÕES CULTURAIS, ARTÍSTICAS, CIENTÍFICAS, DESP	1.001.00.100.000	1.035,00			
3.3.90.32	MATERIAL, BEM OU SERVIÇO PARA DISTRIBUIÇÃO GRATUI	1.001.00.100.000	1.345,50			
3.3.90.32	MATERIAL, BEM OU SERVIÇO PARA DISTRIBUIÇÃO GRATUI	1.001.00.200.000	50.000,00			
3.3.90.32	MATERIAL, BEM OU SERVIÇO PARA DISTRIBUIÇÃO GRATUI	1.190.01.115.000	1.552,50			
3.3.90.33	PASSAGENS E DESPESAS COM LOCOMOÇÃO	1.001.00.100.000	1.060,55			
3.3.90.33	PASSAGENS E DESPESAS COM LOCOMOÇÃO	1.001.00.200.000	51.759,50			
3.3.90.33	PASSAGENS E DESPESAS COM LOCOMOÇÃO	1.190.01.115.000	5.951,25			
3.3.90.33	PASSAGENS E DESPESAS COM LOCOMOÇÃO	1.940.05.200.000	621,00			
3.3.90.36	OUTROS SERVIÇOS DE TERCEIROS - PESSOA FÍSICA	1.001.00.100.000	22.356,00			
3.3.90.36	OUTROS SERVIÇOS DE TERCEIROS - PESSOA FÍSICA	1.001.00.200.000	350.517,50			
3.3.90.36	OUTROS SERVIÇOS DE TERCEIROS - PESSOA FÍSICA	1.120.01.115.000	46.575,00			
3.3.90.36	OUTROS SERVIÇOS DE TERCEIROS - PESSOA FÍSICA	1.121.01.115.000	52.443,45			
3.3.90.36	OUTROS SERVIÇOS DE TERCEIROS - PESSOA FÍSICA	1.123.01.115.000	1.035,00			
3.3.90.36	OUTROS SERVIÇOS DE TERCEIROS - PESSOA FÍSICA	1.190.01.115.000	1.536.693,48			
3.3.90.36	OUTROS SERVIÇOS DE TERCEIROS - PESSOA FÍSICA	1.610.05.115.000	3.622,50			
3.3.90.39	OUTROS SERVIÇOS DE TERCEIROS - PESSOA JURÍDICA	1.001.00.100.000	104.017,50			
3.3.90.39	OUTROS SERVIÇOS DE TERCEIROS - PESSOA JURÍDICA	1.001.00.200.000	212.035,00			
3.3.90.39	OUTROS SERVIÇOS DE TERCEIROS - PESSOA JURÍDICA	1.121.01.115.000	776,25			



PREF. MUN. DE CABECEIRAS DO PIAUÍ
AV. FCO COSTA VELOSO, S/N - CNPJ:415222770001-61

Anexo 02
Página 9

Orçamento Programa - Exercício de 2020
NATUREZA DA DESPESA POR ORGÃO E UNIDADE

PODER 02 PODER EXECUTIVO						
ORGÃO 07 SECRETARIA MUNICIPAL DE EDUCAÇÃO E CULTURA						
UNIDADE 00 SECRETARIA MUNICIPAL DE EDUCAÇÃO E CULTURA						
Código	Especificação	F.R.-C.A.	Elemento	Modalidade	Grupo	Categoria Econômica
3.3.90.39	OUTROS SERVIÇOS DE TERCEIROS - PESSOA JURÍDICA	1.121.01.200.000	10.350,00			
3.3.90.39	OUTROS SERVIÇOS DE TERCEIROS - PESSOA JURÍDICA	1.123.01.115.000	103.500,00			
3.3.90.39	OUTROS SERVIÇOS DE TERCEIROS - PESSOA JURÍDICA	1.124.01.115.000	51.750,00			
3.3.90.39	OUTROS SERVIÇOS DE TERCEIROS - PESSOA JURÍDICA	1.190.01.115.000	109.522,67			
3.3.90.39	OUTROS SERVIÇOS DE TERCEIROS - PESSOA JURÍDICA	1.190.01.200.000	1.261.230,31			
3.3.90.39	OUTROS SERVIÇOS DE TERCEIROS - PESSOA JURÍDICA	1.940.05.200.000	621,00			
3.3.90.47	OBRIGAÇÕES TRIBUTÁRIAS E CONTRIBUTIVAS	1.001.00.200.000	5.000,00			
3.3.90.91	SENTENÇAS JUDICIAIS	1.001.00.200.000	100.000,00			
3.3.90.92	DESPESAS DE EXERCÍCIOS ANTERIORES	1.001.00.200.000	70.517,50			
3.3.90.92	DESPESAS DE EXERCÍCIOS ANTERIORES	1.190.01.115.000	15.599,52			
3.3.90.92	DESPESAS DE EXERCÍCIOS ANTERIORES	1.940.05.200.000	724,50			
4.0.00.00	DESPESAS DE CAPITAL					2.312.158,16
4.4.00.00	INVESTIMENTOS				2.201.808,16	
4.4.90.00	APLICAÇÕES DIRETAS			2.201.808,16		
4.4.90.30	MATERIAL DE CONSUMO	1.190.01.115.000	10.350,00			
4.4.90.36	OUTROS SERVIÇOS DE TERCEIROS - PESSOA FÍSICA	1.001.00.200.000	517,50			
4.4.90.39	OUTROS SERVIÇOS DE TERCEIROS - PESSOA JURÍDICA	1.510.05.110.000	62.500,00			
4.4.90.51	OBRAS E INSTALAÇÕES	1.001.00.100.000	104.897,25			
4.4.90.51	OBRAS E INSTALAÇÕES	1.001.00.200.000	100.897,35			
4.4.90.51	OBRAS E INSTALAÇÕES	1.190.01.115.000	174.180,56			
4.4.90.51	OBRAS E INSTALAÇÕES	1.510.05.110.000	62.500,00			
4.4.90.51	OBRAS E INSTALAÇÕES	1.940.05.200.000	2.070,00			
4.4.90.52	EQUIPAMENTOS E MATERIAL PERMANENTE	1.001.00.100.000	1.293,75			
4.4.90.52	EQUIPAMENTOS E MATERIAL PERMANENTE	1.001.00.200.000	454.249,00			
4.4.90.52	EQUIPAMENTOS E MATERIAL PERMANENTE	1.121.01.115.000	517,50			
4.4.90.52	EQUIPAMENTOS E MATERIAL PERMANENTE	1.121.01.200.000	10.350,00			
4.4.90.52	EQUIPAMENTOS E MATERIAL PERMANENTE	1.123.01.115.000	1.035,00			
4.4.90.52	EQUIPAMENTOS E MATERIAL PERMANENTE	1.124.01.115.000	51.750,00			
4.4.90.52	EQUIPAMENTOS E MATERIAL PERMANENTE	1.190.01.115.000	129.700,21			
4.4.90.52	EQUIPAMENTOS E MATERIAL PERMANENTE	1.190.01.200.000	1.035.000,04			
4.5.00.00	INVERSÕES FINANCEIRAS				110.350,00	
4.5.90.00	APLICAÇÕES DIRETAS			110.350,00		
4.5.90.61	AQUISIÇÃO DE IMÓVEIS	1.001.00.200.000	100.000,00			
4.5.90.61	AQUISIÇÃO DE IMÓVEIS	1.190.01.115.000	10.350,00			
TOTAL						19.484.913,98



PREF. MUN. DE CABECEIRAS DO PIAUÍ
AV. FCO COSTA VELOSO, S/N - CNPJ:415222770001-61

Anexo 02
Página 10

Orçamento Programa - Exercício de 2020
NATUREZA DA DESPESA POR ORGÃO E UNIDADE

PODER 02 PODER EXECUTIVO						
ORGÃO 07 SECRETARIA MUNICIPAL DE EDUCAÇÃO E CULTURA						
UNIDADE 01 FUNDEB - FUND.MANUT.E DESENV.EDUC.BAS. E VALDOS P.DA EDUCAÇ						
Código	Especificação	F.R.-C.A.	Elemento	Modalidade	Grupo	Categoria Econômica
3.0.00.00	DESPESAS CORRENTES					5.231.624,08
3.1.00.00	PESSOAL E ENCARGOS SOCIAIS				4.994.230,97	
3.1.90.00	APLICAÇÕES DIRETAS			4.994.230,97		
3.1.90.04	CONTRATAÇÃO POR TEMPO DETERMINADO	1.110.01.230.000	8.280,00			
3.1.90.04	CONTRATAÇÃO POR TEMPO DETERMINADO	1.110.01.240.000	6.250,43			
3.1.90.11	VENCIMENTOS E VANTAGENS FIXAS - PESSOAL CIVIL	1.110.01.230.000	2.727.970,26			
3.1.90.11	VENCIMENTOS E VANTAGENS FIXAS - PESSOAL CIVIL	1.110.01.240.000	1.392.846,00			
3.1.90.13	OBRIGAÇÕES PATRONAIS	1.110.01.230.000	712.021,78			
3.1.90.13	OBRIGAÇÕES PATRONAIS	1.110.01.240.000	139.000,00			
3.1.90.16	OUTRAS DESPESAS VARIÁVEIS - PESSOAL CIVIL	1.110.01.240.000	2.687,50			
3.1.90.92	DESPESAS DE EXERCÍCIOS ANTERIORES	1.110.01.240.000	5.175,00			
3.3.00.00	OUTRAS DESPESAS CORRENTES				237.393,11	
3.3.90.00	APLICAÇÕES DIRETAS			237.393,11		
3.3.90.14	DIÁRIAS - CIVIL	1.110.01.240.000	5.330,25			
3.3.90.30	MATERIAL DE CONSUMO	1.110.01.240.000	10.650,00			
3.3.90.33	PASSAGENS E DESPESAS COM LOCOMOÇÃO	1.110.01.240.000	2.882,52			
3.3.90.35	SERVIÇOS DE CONSULTORIA	1.110.01.240.000	2.526,25			
3.3.90.36	OUTROS SERVIÇOS DE TERCEIROS - PESSOA FÍSICA	1.110.01.240.000	152.967,86			
3.3.90.39	OUTROS SERVIÇOS DE TERCEIROS - PESSOA JURÍDICA	1.110.01.240.000	53.413,88			
3.3.90.49	AUXÍLIO TRANSPORTE	1.110.01.240.000	1.774,98			
3.3.90.92	DESPESAS DE EXERCÍCIOS ANTERIORES	1.110.01.240.000	7.847,37			
4.0.00.00	DESPESAS DE CAPITAL					23.375,92
4.4.00.00	INVESTIMENTOS				23.375,92	
4.4.90.00	APLICAÇÕES DIRETAS			23.375,92		
4.4.90.51	OBRAS E INSTALAÇÕES	1.110.01.240.000	4.292,38			
4.4.90.52	EQUIPAMENTOS E MATERIAL PERMANENTE	1.110.01.240.000	19.083,54			
TOTAL						5.255.000,00

**PREF. MUN. DE CABECEIRAS DO PIAUÍ**

AV. FCO COSTA VELOSO, S/N - CNPJ:415222770001-61

Orçamento Programa - Exercício de 2020

NATUREZA DA DESPESA POR ORGÃO E UNIDADEAnexo 02
Página 11

PODER 02 PODER EXECUTIVO						
ORGÃO 09 SECRETARIA MUN.DE ASSISTENCIA SOCIAL-SEMAS						
UNIDADE 00 SECRETARIA MUNICIPAL DE ASSISTENCIA SOCIAL						
Código	Especificação	F.R.-C.A.	Elemento	Modalidade	Grupo	Categoria Econômica
3.0.00.00	DESPESAS CORRENTES					197.263,76
3.1.00.00	PESSOAL E ENCARGOS SOCIAIS				90.348,26	
3.1.90.00	APLICAÇÕES DIRETAS			90.348,26		
3.1.90.04	CONTRATAÇÃO POR TEMPO DETERMINADO	1.001.00.400.000	310,50			
3.1.90.11	VENCIMENTOS E VANTAGENS FIXAS - PESSOAL CIVIL	1.001.00.400.000	82.800,00			
3.1.90.13	OBRIGAÇÕES PATRONAIS	1.001.00.400.000	5.478,26			
3.1.90.16	OUTRAS DESPESAS VARIÁVEIS - PESSOAL CIVIL	1.001.00.400.000	517,50			
3.1.90.92	DESPESAS DE EXERCÍCIOS ANTERIORES	1.001.00.400.000	1.242,00			
3.3.00.00	OUTRAS DESPESAS CORRENTES				106.915,50	
3.3.90.00	APLICAÇÕES DIRETAS			106.915,50		
3.3.90.14	DIÁRIAS - CIVIL	1.001.00.400.000	310,50			
3.3.90.30	MATERIAL DE CONSUMO	1.001.00.400.000	62.100,00			
3.3.90.32	MATERIAL, BEM OU SERVIÇO PARA DISTRIBUIÇÃO GRATUI	1.001.00.400.000	310,50			
3.3.90.33	PASSAGENS E DESPESAS COM LOCOMOÇÃO	1.001.00.400.000	1.242,00			
3.3.90.36	OUTROS SERVIÇOS DE TERCEIROS - PESSOA FÍSICA	1.001.00.400.000	20.700,00			
3.3.90.39	OUTROS SERVIÇOS DE TERCEIROS - PESSOA JURÍDICA	1.001.00.400.000	21.735,00			
3.3.90.92	DESPESAS DE EXERCÍCIOS ANTERIORES	1.001.00.400.000	517,50			
4.0.00.00	DESPESAS DE CAPITAL				53.820,00	53.820,00
4.4.00.00	INVESTIMENTOS				53.820,00	
4.4.90.00	APLICAÇÕES DIRETAS			53.820,00		
4.4.90.30	MATERIAL DE CONSUMO	1.001.00.400.000	20.700,00			
4.4.90.36	OUTROS SERVIÇOS DE TERCEIROS - PESSOA FÍSICA	1.001.00.400.000	12.420,00			
4.4.90.52	EQUIPAMENTOS E MATERIAL PERMANENTE	1.001.00.400.000	20.700,00			
TOTAL						251.083,76

**PREF. MUN. DE CABECEIRAS DO PIAUÍ**

AV. FCO COSTA VELOSO, S/N - CNPJ:415222770001-61

Orçamento Programa - Exercício de 2020

NATUREZA DA DESPESA POR ORGÃO E UNIDADEAnexo 02
Página 12

PODER 02 PODER EXECUTIVO						
ORGÃO 10 SECRETARIA MUN.DA JUVENT. ESPOR. E TURISMO						
UNIDADE 00 SECRETARIA MUN.DA JUVENT. ESPOR. E TURISMO						
Código	Especificação	F.R.-C.A.	Elemento	Modalidade	Grupo	Categoria Econômica
3.0.00.00	DESPESAS CORRENTES					154.391,99
3.1.00.00	PESSOAL E ENCARGOS SOCIAIS				49.026,92	
3.1.90.00	APLICAÇÕES DIRETAS			49.026,92		
3.1.90.04	CONTRATAÇÃO POR TEMPO DETERMINADO	1.001.00.100.000	1.035,00			
3.1.90.11	VENCIMENTOS E VANTAGENS FIXAS - PESSOAL CIVIL	1.001.00.100.000	37.124,42			
3.1.90.16	OUTRAS DESPESAS VARIÁVEIS - PESSOAL CIVIL	1.001.00.100.000	10.867,50			
3.3.00.00	OUTRAS DESPESAS CORRENTES				105.365,07	
3.3.90.00	APLICAÇÕES DIRETAS			105.365,07		
3.3.90.14	DIÁRIAS - CIVIL	1.001.00.100.000	2.434,32			
3.3.90.30	MATERIAL DE CONSUMO	1.001.00.100.000	67.275,00			
3.3.90.31	PREMIAÇÕES CULTURAIS, ARTÍSTICAS, CIENTÍFICAS, DESP	1.001.00.100.000	621,00			
3.3.90.32	MATERIAL, BEM OU SERVIÇO PARA DISTRIBUIÇÃO GRATUI	1.001.00.100.000	621,00			
3.3.90.36	OUTROS SERVIÇOS DE TERCEIROS - PESSOA FÍSICA	1.001.00.100.000	21.993,75			
3.3.90.39	OUTROS SERVIÇOS DE TERCEIROS - PESSOA JURÍDICA	1.001.00.100.000	12.420,00			
4.0.00.00	DESPESAS DE CAPITAL				136.093,14	136.093,14
4.4.00.00	INVESTIMENTOS				136.093,14	
4.4.90.00	APLICAÇÕES DIRETAS			136.093,14		
4.4.90.51	OBRAS E INSTALAÇÕES	1.001.00.100.000	3.286,13			
4.4.90.51	OBRAS E INSTALAÇÕES	1.510.05.110.000	125.000,00			
4.4.90.51	OBRAS E INSTALAÇÕES	1.940.05.110.000	6.616,76			
4.4.90.52	EQUIPAMENTOS E MATERIAL PERMANENTE	1.001.00.100.000	1.190,25			
TOTAL						290.485,13



PREF. MUN. DE CABECEIRAS DO PIAUÍ
AV. FCO COSTA VELOSO, S/N - CNPJ:41522770001-61

Anexo 02
Página 13

Orçamento Programa - Exercício de 2020
NATUREZA DA DESPESA POR ORGÃO E UNIDADE

Código	Especificação	F.R.-C.A.	Elemento	Modalidade	Grupo	Categoria Econômica
PODER 02 PODER EXECUTIVO						
ORGÃO 11 SECRETARIA MUNICIPAL DE COMUNICAÇÃO SOCIAL-SEMCS						
UNIDADE 00 SECRETARIA MUNICIPAL DE COMUNICAÇÃO SOCIAL-SEMCS						
3.0.00.00	DESPESAS CORRENTES					97.936,88
3.1.00.00	PESSOAL E ENCARGOS SOCIAIS				16.818,75	
3.1.90.00	APLICAÇÕES DIRETAS			16.818,75		
3.1.90.04	CONTRATAÇÃO POR TEMPO DETERMINADO	1.001.00.100.000	776,25			
3.1.90.11	VENCIMENTOS E VANTAGENS FIXAS - PESSOAL CIVIL	1.001.00.100.000	15.525,00			
3.1.90.16	OUTRAS DESPESAS VARIÁVEIS - PESSOAL CIVIL	1.001.00.100.000	517,50			
3.3.00.00	OUTRAS DESPESAS CORRENTES				81.118,13	
3.3.90.00	APLICAÇÕES DIRETAS			81.118,13		
3.3.90.14	DIÁRIAS - CIVIL	1.001.00.100.000	3.493,13			
3.3.90.30	MATERIAL DE CONSUMO	1.001.00.100.000	15.525,00			
3.3.90.31	PREMIAÇÕES CULTURAIS, ARTÍSTICAS, CIENTÍFICAS, DESP	1.001.00.100.000	10.350,00			
3.3.90.33	PASSAGENS E DESPESAS COM LOCOMOÇÃO	1.001.00.100.000	10.350,00			
3.3.90.35	SERVIÇOS DE CONSULTORIA	1.001.00.100.000	10.350,00			
3.3.90.36	OUTROS SERVIÇOS DE TERCEIROS - PESSOA FÍSICA	1.001.00.100.000	10.350,00			
3.3.90.39	OUTROS SERVIÇOS DE TERCEIROS - PESSOA JURÍDICA	1.001.00.100.000	20.700,00			
4.0.00.00	DESPESAS DE CAPITAL				2.587,50	2.587,50
4.4.00.00	INVESTIMENTOS				2.587,50	
4.4.90.00	APLICAÇÕES DIRETAS			2.587,50		
4.4.90.52	EQUIPAMENTOS E MATERIAL PERMANENTE	1.001.00.100.000	2.587,50			
TOTAL						100.524,38



PREF. MUN. DE CABECEIRAS DO PIAUÍ
AV. FCO COSTA VELOSO, S/N - CNPJ:41522770001-61

Anexo 02
Página 14

Orçamento Programa - Exercício de 2020
NATUREZA DA DESPESA POR ORGÃO E UNIDADE

Código	Especificação	F.R.-C.A.	Elemento	Modalidade	Grupo	Categoria Econômica
PODER 02 PODER EXECUTIVO						
ORGÃO 12 SECRET. MUN. DE DES.RURAL E MEIO AMBIENTE						
UNIDADE 00 SECRET. MUN. DE DES.RURAL E MEIO AMBIENTE						
3.0.00.00	DESPESAS CORRENTES					325.459,21
3.1.00.00	PESSOAL E ENCARGOS SOCIAIS				56.148,75	
3.1.90.00	APLICAÇÕES DIRETAS			56.148,75		
3.1.90.04	CONTRATAÇÃO POR TEMPO DETERMINADO	1.001.00.100.000	776,25			
3.1.90.11	VENCIMENTOS E VANTAGENS FIXAS - PESSOAL CIVIL	1.001.00.100.000	51.750,00			
3.1.90.16	OUTRAS DESPESAS VARIÁVEIS - PESSOAL CIVIL	1.001.00.100.000	1.035,00			
3.1.90.92	DESPESAS DE EXERCÍCIOS ANTERIORES	1.001.00.100.000	2.587,50			
3.3.00.00	OUTRAS DESPESAS CORRENTES				269.310,46	
3.3.90.00	APLICAÇÕES DIRETAS			269.310,46		
3.3.90.14	DIÁRIAS - CIVIL	1.001.00.100.000	608,58			
3.3.90.30	MATERIAL DE CONSUMO	1.001.00.100.000	77.211,00			
3.3.90.32	MATERIAL, BEM OU SERVIÇO PARA DISTRIBUIÇÃO GRATUI	1.001.00.100.000	1.035,00			
3.3.90.33	PASSAGENS E DESPESAS COM LOCOMOÇÃO	1.001.00.100.000	4.398,75			
3.3.90.35	SERVIÇOS DE CONSULTORIA	1.001.00.100.000	1.086,75			
3.3.90.36	OUTROS SERVIÇOS DE TERCEIROS - PESSOA FÍSICA	1.001.00.100.000	121.540,05			
3.3.90.39	OUTROS SERVIÇOS DE TERCEIROS - PESSOA JURÍDICA	1.001.00.100.000	62.395,33			
3.3.90.92	DESPESAS DE EXERCÍCIOS ANTERIORES	1.001.00.100.000	1.035,00			
4.0.00.00	DESPESAS DE CAPITAL				104.974,88	105.751,13
4.4.00.00	INVESTIMENTOS				104.974,88	
4.4.90.00	APLICAÇÕES DIRETAS			104.974,88		
4.4.90.51	OBRAS E INSTALAÇÕES	1.001.00.100.000	7.503,75			
4.4.90.51	OBRAS E INSTALAÇÕES	1.940.05.110.000	31.231,13			
4.4.90.51	OBRAS E INSTALAÇÕES	1.940.05.115.000	46.575,00			
4.4.90.52	EQUIPAMENTOS E MATERIAL PERMANENTE	1.001.00.100.000	19.665,00			
4.5.00.00	INVERSÕES FINANCEIRAS				776,25	
4.5.90.00	APLICAÇÕES DIRETAS			776,25		
4.5.90.61	AQUISIÇÃO DE IMÓVEIS	1.001.00.100.000	776,25			
TOTAL						431.210,34

**PREF. MUN. DE CABECEIRAS DO PIAUÍ**

AV. FCO COSTA VELOSO, S/N - CNPJ:415222770001-61

Orçamento Programa - Exercício de 2020

NATUREZA DA DESPESA POR ORGÃO E UNIDADEAnexo 02
Página 15

Código	Especificação	F.R.-C.A.	Elemento	Modalidade	Grupo	Categoria Econômica
PODER	02 PODER EXECUTIVO					
ORGÃO	13 SECRETARIA MUNICIPAL DE HABITAÇÃO - SEMHAB					
UNIDADE	00 SECRETARIA MUNICIPAL DE HABITAÇÃO - SEMHAB					
3.0.00.00	DESPESAS CORRENTES					315.964,80
3.1.00.00	PESSOAL E ENCARGOS SOCIAIS				130.668,75	
3.1.90.00	APLICAÇÕES DIRETAS			130.668,75		
3.1.90.04	CONTRATAÇÃO POR TEMPO DETERMINADO	1.001.00.100.000	45.022,50			
3.1.90.11	VENCIMENTOS E VANTAGENS FIXAS - PESSOAL CIVIL	1.001.00.100.000	83.835,00			
3.1.90.16	OUTRAS DESPESAS VARIÁVEIS - PESSOAL CIVIL	1.001.00.100.000	1.811,25			
3.3.00.00	OUTRAS DESPESAS CORRENTES				185.296,05	
3.3.90.00	APLICAÇÕES DIRETAS			185.296,05		
3.3.90.14	DIÁRIAS - CIVIL	1.001.00.100.000	12.161,25			
3.3.90.30	MATERIAL DE CONSUMO	1.001.00.100.000	16.901,55			
3.3.90.33	PASSAGENS E DESPESAS COM LOCOMOÇÃO	1.001.00.100.000	24.322,50			
3.3.90.36	OUTROS SERVIÇOS DE TERCEIROS - PESSOA FÍSICA	1.001.00.100.000	55.579,50			
3.3.90.39	OUTROS SERVIÇOS DE TERCEIROS - PESSOA JURÍDICA	1.001.00.100.000	76.331,25			
4.0.00.00	DESPESAS DE CAPITAL					110.724,31
4.4.00.00	INVESTIMENTOS				110.724,31	
4.4.90.00	APLICAÇÕES DIRETAS			110.724,31		
4.4.90.51	OBRAS E INSTALAÇÕES	1.001.00.100.000	12.264,76			
4.4.90.51	OBRAS E INSTALAÇÕES	1.190.01.115.000	3.105,00			
4.4.90.51	OBRAS E INSTALAÇÕES	1.610.05.115.000	48.127,50			
4.4.90.51	OBRAS E INSTALAÇÕES	1.940.05.110.000	25.875,00			
4.4.90.51	OBRAS E INSTALAÇÕES	1.940.05.115.000	20.700,00			
4.4.90.52	EQUIPAMENTOS E MATERIAL PERMANENTE	1.001.00.100.000	652,05			
TOTAL						426.689,11



PREF. MUN. DE CABECEIRAS DO PIAUÍ
AV. FCO COSTA VELOSO, S/N - CNPJ:415222770001-61

Anexo 02
Página 16

Orçamento Programa - Exercício de 2020
NATUREZA DA DESPESA POR ORGÃO E UNIDADE

Código	Especificação	F.R.-C.A.	Elemento	Modalidade	Grupo	Categoria Econômica
PODER	02 PODEREXECUTIVO					
ORGÃO	14 FUNDO MUNICIPAL DE SAUDE					
UNIDADE	00 FUNDO MUNICIPAL DE SAUDE					
3.0.00.00	DESPESAS CORRENTES					2.487.905,88
3.1.00.00	PESSOAL E ENCARGOS SOCIAIS				992.111,91	
3.1.90.00	APLICAÇÕES DIRETAS			992.111,91		
3.1.90.04	CONTRATAÇÃO POR TEMPO DETERMINADO	1.001.00.300.000	86.940,00			
3.1.90.04	CONTRATAÇÃO POR TEMPO DETERMINADO	1.214.02.115.000	21.735,00			
3.1.90.11	VENCIMENTOS E VANTAGENS FIXAS - PESSOAL CIVIL	1.001.00.300.000	255.101,63			
3.1.90.11	VENCIMENTOS E VANTAGENS FIXAS - PESSOAL CIVIL	1.214.02.115.000	496.896,49			
3.1.90.13	OBRIGAÇÕES PATRONAIS	1.001.00.300.000	35.003,70			
3.1.90.13	OBRIGAÇÕES PATRONAIS	1.214.02.115.000	50.060,88			
3.1.90.16	OUTRAS DESPESAS VARIÁVEIS - PESSOAL CIVIL	1.001.00.300.000	13.512,96			
3.1.90.16	OUTRAS DESPESAS VARIÁVEIS - PESSOAL CIVIL	1.214.02.115.000	9.056,25			
3.1.90.92	DESPESAS DE EXERCÍCIOS ANTERIORES	1.214.02.115.000	23.805,00			
3.3.00.00	OUTRAS DESPESAS CORRENTES				1.495.793,97	
3.3.90.00	APLICAÇÕES DIRETAS			1.495.793,97		
3.3.90.14	DIÁRIAS - CIVIL	1.001.00.300.000	67.275,00			
3.3.90.14	DIÁRIAS - CIVIL	1.214.02.115.000	5.776,25			
3.3.90.30	MATERIAL DE CONSUMO	1.001.00.300.000	182.830,00			
3.3.90.30	MATERIAL DE CONSUMO	1.214.02.115.000	239.789,84			
3.3.90.30	MATERIAL DE CONSUMO	1.220.02.110.000	69.397,79			
3.3.90.32	MATERIAL, BEM OU SERVIÇO PARA DISTRIBUIÇÃO GRATUI	1.001.00.300.000	56.925,00			
3.3.90.32	MATERIAL, BEM OU SERVIÇO PARA DISTRIBUIÇÃO GRATUI	1.214.02.115.000	11.058,97			
3.3.90.33	PASSAGENS E DESPESAS COM LOCOMOÇÃO	1.001.00.300.000	96.255,00			
3.3.90.33	PASSAGENS E DESPESAS COM LOCOMOÇÃO	1.214.02.115.000	20.210,26			
3.3.90.35	SERVIÇOS DE CONSULTORIA	1.001.00.300.000	17.595,00			
3.3.90.35	SERVIÇOS DE CONSULTORIA	1.214.02.115.000	6.210,00			
3.3.90.36	OUTROS SERVIÇOS DE TERCEIROS - PESSOA FÍSICA	1.001.00.300.000	244.930,00			
3.3.90.36	OUTROS SERVIÇOS DE TERCEIROS - PESSOA FÍSICA	1.214.02.115.000	150.970,28			
3.3.90.39	OUTROS SERVIÇOS DE TERCEIROS - PESSOA JURÍDICA	1.001.00.300.000	166.179,74			
3.3.90.39	OUTROS SERVIÇOS DE TERCEIROS - PESSOA JURÍDICA	1.214.02.115.000	112.275,77			
3.3.90.39	OUTROS SERVIÇOS DE TERCEIROS - PESSOA JURÍDICA	1.220.02.110.000	18.766,61			
3.3.90.92	DESPESAS DE EXERCÍCIOS ANTERIORES	1.001.00.300.000	15.525,00			
3.3.90.92	DESPESAS DE EXERCÍCIOS ANTERIORES	1.214.02.115.000	13.823,46			
4.0.00.00	DESPESAS DE CAPITAL					454.945,00
4.4.00.00	INVESTIMENTOS				454.945,00	
4.4.90.00	APLICAÇÕES DIRETAS			454.945,00		
4.4.90.51	OBRAS E INSTALAÇÕES	1.001.00.115.000	78.660,00			
4.4.90.51	OBRAS E INSTALAÇÕES	1.214.02.115.000	72.450,00			
4.4.90.51	OBRAS E INSTALAÇÕES	1.215.02.115.000	119.829,94			
4.4.90.52	EQUIPAMENTOS E MATERIAL PERMANENTE	1.001.00.300.000	51.050,00			
4.4.90.52	EQUIPAMENTOS E MATERIAL PERMANENTE	1.214.02.115.000	52.785,00			
4.4.90.52	EQUIPAMENTOS E MATERIAL PERMANENTE	1.215.02.115.000	80.170,06			
TOTAL						2.942.850,88

PREF. MUN. DE CABECEIRAS DO PIAUÍ

AV. FCO COSTA VELOSO, S/N - CNPJ:415222770001-61

Orçamento Programa - Exercício de 2020

NATUREZA DA DESPESA POR ORGÃO E UNIDADE

 Anexo 02
 Página 17

PODER		02 PODER EXECUTIVO				
ORGÃO		15 FUNDO MUNICIPAL DE ASSISTENCIA SOCIAL				
UNIDADE		00 FUNDO MUNICIPAL DE ASSISTENCIA SOCIAL				
Código	Especificação	F.R.-C.A.	Elemento	Modalidade	Grupo	Categoria Econômica
3.0.00.00	DESPESAS CORRENTES					1.204.692,43
3.1.00.00	PESSOAL E ENCARGOS SOCIAIS				347.291,84	
3.1.90.00	APLICAÇÕES DIRETAS			347.291,84		
3.1.90.04	CONTRATAÇÃO POR TEMPO DETERMINADO	1.001.00.400.000	4.916,25			
3.1.90.04	CONTRATAÇÃO POR TEMPO DETERMINADO	1.311.04.400.000	1.035,00			
3.1.90.11	VENCIMENTOS E VANTAGENS FIXAS - PESSOAL CIVIL	1.001.00.400.000	124.692,66			
3.1.90.11	VENCIMENTOS E VANTAGENS FIXAS - PESSOAL CIVIL	1.311.04.400.000	175.765,43			
3.1.90.13	OBRIGAÇÕES PATRONAIS	1.001.00.400.000	23.546,25			
3.1.90.13	OBRIGAÇÕES PATRONAIS	1.311.04.400.000	13.713,75			
3.1.90.16	OUTRAS DESPESAS VARIÁVEIS - PESSOAL CIVIL	1.001.00.400.000	258,75			
3.1.90.16	OUTRAS DESPESAS VARIÁVEIS - PESSOAL CIVIL	1.311.04.400.000	258,75			
3.1.90.91	SENTENÇAS JUDICIAIS	1.311.04.400.000	517,50			
3.1.90.92	DESPESAS DE EXERCÍCIOS ANTERIORES	1.001.00.400.000	1.552,50			
3.1.90.92	DESPESAS DE EXERCÍCIOS ANTERIORES	1.311.04.400.000	1.035,00			
3.3.00.00	OUTRAS DESPESAS CORRENTES				857.400,59	
3.3.90.00	APLICAÇÕES DIRETAS			857.400,59		
3.3.90.08	OUTROS BENEFÍCIOS ASSISTENCIAIS DO SERVIDOR E DO	1.001.00.400.000	1.490,40			
3.3.90.08	OUTROS BENEFÍCIOS ASSISTENCIAIS DO SERVIDOR E DO	1.311.04.400.000	258,75			
3.3.90.14	DIÁRIAS - CIVIL	1.001.00.400.000	5.433,75			
3.3.90.14	DIÁRIAS - CIVIL	1.311.04.400.000	19.872,00			
3.3.90.30	MATERIAL DE CONSUMO	1.001.00.400.000	247.906,32			
3.3.90.30	MATERIAL DE CONSUMO	1.311.04.400.000	159.881,64			
3.3.90.31	PREMIAÇÕES CULTURAIS, ARTÍSTICAS, CIENTÍFICAS, DESP	1.001.00.400.000	258,75			
3.3.90.31	PREMIAÇÕES CULTURAIS, ARTÍSTICAS, CIENTÍFICAS, DESP	1.311.04.400.000	258,75			
3.3.90.32	MATERIAL, BEM OU SERVIÇO PARA DISTRIBUIÇÃO GRATUI	1.001.00.400.000	21.107,79			
3.3.90.32	MATERIAL, BEM OU SERVIÇO PARA DISTRIBUIÇÃO GRATUI	1.311.04.400.000	3.105,00			
3.3.90.33	PASSAGENS E DESPESAS COM LOCOMOÇÃO	1.001.00.400.000	30.091,25			
3.3.90.33	PASSAGENS E DESPESAS COM LOCOMOÇÃO	1.311.04.400.000	2.277,00			
3.3.90.35	SERVIÇOS DE CONSULTORIA	1.001.00.400.000	1.552,50			
3.3.90.35	SERVIÇOS DE CONSULTORIA	1.311.04.400.000	517,50			
3.3.90.36	OUTROS SERVIÇOS DE TERCEIROS - PESSOA FÍSICA	1.001.00.400.000	90.258,04			
3.3.90.36	OUTROS SERVIÇOS DE TERCEIROS - PESSOA FÍSICA	1.311.04.400.000	75.700,92			
3.3.90.39	OUTROS SERVIÇOS DE TERCEIROS - PESSOA JURÍDICA	1.001.00.400.000	91.465,89			
3.3.90.39	OUTROS SERVIÇOS DE TERCEIROS - PESSOA JURÍDICA	1.311.04.400.000	99.029,84			
3.3.90.48	OUTROS AUXÍLIOS FINANCEIROS A PESSOAS FÍSICAS	1.001.00.400.000	1.552,50			
3.3.90.48	OUTROS AUXÍLIOS FINANCEIROS A PESSOAS FÍSICAS	1.311.04.400.000	517,50			
3.3.90.92	DESPESAS DE EXERCÍCIOS ANTERIORES	1.001.00.400.000	2.328,75			
3.3.90.92	DESPESAS DE EXERCÍCIOS ANTERIORES	1.311.04.400.000	2.535,75			
4.0.00.00	DESPESAS DE CAPITAL					101.760,17
4.4.00.00	INVESTIMENTOS				98.655,17	
4.4.90.00	APLICAÇÕES DIRETAS			98.655,17		
4.4.90.51	OBRAS E INSTALAÇÕES	1.001.00.400.000	1.035,00			
4.4.90.51	OBRAS E INSTALAÇÕES	1.311.04.400.000	34.413,75			
4.4.90.52	EQUIPAMENTOS E MATERIAL PERMANENTE	1.001.00.400.000	16.165,67			
4.4.90.52	EQUIPAMENTOS E MATERIAL PERMANENTE	1.311.04.400.000	47.040,75			
4.5.00.00	INVERSÕES FINANCEIRAS				3.105,00	



PREF. MUN. DE CABECEIRAS DO PIAUÍ
AV. FCO COSTA VELOSO, S/N - CNPJ:415222770001-61

Anexo 02
Página 18

Orçamento Programa - Exercício de 2020
NATUREZA DA DESPESA POR ORGÃO E UNIDADE

PODER	02 PODER EXECUTIVO					
ORGÃO	15 FUNDO MUNICIPAL DE ASSISTENCIA SOCIAL					
UNIDADE	00 FUNDO MUNICIPAL DE ASSISTENCIA SOCIAL					
Código	Especificação	F.R.-C.A.	Elemento	Modalidade	Grupo	Categoria Econômica
4.5.90.00	APLICAÇÕES DIRETAS			3.105,00		
4.5.90.61	AQUISIÇÃO DE IMÓVEIS	1.001.00.100.000	3.105,00			
TOTAL						1.306.452,60



PREF. MUN. DE CABECEIRAS DO PIAUÍ
AV. FCO COSTA VELOSO, S/N - CNPJ:415222770001-61

Anexo 02
Página 19

Orçamento Programa - Exercício de 2020
NATUREZA DA DESPESA POR ORGÃO E UNIDADE

PODER	02 PODER EXECUTIVO					
ORGÃO	16 SEC. MUN. DE OBRAS E SERV. PUBLICOS-SEMOSP					
UNIDADE	00 SECRETARIA MUN. DE OBRAS E SERVIÇOS PUBLICOS-SEMOSP					
Código	Especificação	F.R.-C.A.	Elemento	Modalidade	Grupo	Categoria Econômica
3.0.00.00	DESPESAS CORRENTES					583.852,78
3.1.00.00	PESSOAL E ENCARGOS SOCIAIS				84.197,25	
3.1.90.00	APLICAÇÕES DIRETAS			84.197,25		
3.1.90.04	CONTRATAÇÃO POR TEMPO DETERMINADO	1.001.00.100.000	10.971,00			
3.1.90.11	VENCIMENTOS E VANTAGENS FIXAS - PESSOAL CIVIL	1.001.00.100.000	62.100,00			
3.1.90.16	OUTRAS DESPESAS VARIÁVEIS - PESSOAL CIVIL	1.001.00.100.000	11.126,25			
3.3.00.00	OUTRAS DESPESAS CORRENTES				499.655,53	
3.3.90.00	APLICAÇÕES DIRETAS			499.655,53		
3.3.90.14	DIÁRIAS - CIVIL	1.001.00.100.000	570,28			
3.3.90.30	MATERIAL DE CONSUMO	1.001.00.100.000	123.837,75			
3.3.90.30	MATERIAL DE CONSUMO	1.620.05.115.000	33.120,00			
3.3.90.33	PASSAGENS E DESPESAS COM LOCOMOÇÃO	1.001.00.100.000	17.336,25			
3.3.90.35	SERVIÇOS DE CONSULTORIA	1.001.00.100.000	5.692,50			
3.3.90.36	OUTROS SERVIÇOS DE TERCEIROS - PESSOA FÍSICA	1.001.00.100.000	110.745,00			
3.3.90.36	OUTROS SERVIÇOS DE TERCEIROS - PESSOA FÍSICA	1.001.00.115.000	3.105,00			
3.3.90.39	OUTROS SERVIÇOS DE TERCEIROS - PESSOA JURÍDICA	1.001.00.100.000	205.248,75			
4.0.00.00	DESPESAS DE CAPITAL					1.439.357,98
4.4.00.00	INVESTIMENTOS				1.429.007,98	
4.4.90.00	APLICAÇÕES DIRETAS			1.429.007,98		
4.4.90.51	OBRAS E INSTALAÇÕES	1.001.00.100.000	771.067,37			
4.4.90.51	OBRAS E INSTALAÇÕES	1.510.05.110.000	187.500,00			
4.4.90.51	OBRAS E INSTALAÇÕES	1.520.05.110.000	103.500,00			
4.4.90.51	OBRAS E INSTALAÇÕES	1.620.05.115.000	101.430,00			
4.4.90.51	OBRAS E INSTALAÇÕES	1.940.05.110.000	115.971,74			
4.4.90.51	OBRAS E INSTALAÇÕES	1.940.05.115.000	62.133,12			
4.4.90.52	EQUIPAMENTOS E MATERIAL PERMANENTE	1.001.00.100.000	87.405,75			
4.5.00.00	INVERSÕES FINANCEIRAS				10.350,00	
4.5.90.00	APLICAÇÕES DIRETAS			10.350,00		
4.5.90.61	AQUISIÇÃO DE IMÓVEIS	1.001.00.100.000	10.350,00			
TOTAL						2.023.210,76



PREF. MUN. DE CABECEIRAS DO PIAUÍ
 AV. FCO COSTA VELOSO, S/N - CNPJ:415222770001-61

Anexo 02
 Página 20

Orçamento Programa - Exercício de 2020
NATUREZA DA DESPESA POR ORGÃO E UNIDADE

Código	Especificação	F.R.-C.A.	Elemento	Modalidade	Grupo	Categoria Econômica
9.0.00.00	RESERVA DE CONTINGÊNCIA					93.150,00
9.9.00.00	RESERVA DE CONTINGÊNCIA				93.150,00	
9.9.99.00	RESERVA DE CONTINGÊNCIA			93.150,00		
9.9.99.99	RESERVA DE CONTINGÊNCIA	1.001.00.100.000	93.150,00			
TOTAL						93.150,00
TOTAL GERAL						36.165.278,00

 JOSE JOAQUIM DE SOUSA CARVALHO
 PREFEITO MUNICIPAL
 273.764.273-68

 LEONARDO SOUSA ALVARENGA
 SEC. DE ADMINIST. E FINANÇAS
 005.909.213-04

 COMPLAN
 CONTADOR
 726.743.503-34



PREF. MUN. DE CABECEIRAS DO PIAUÍ
 AV. FCO COSTA VELOSO, S/N - CNPJ:415222770001-61

Orçamento Programa - Exercício de 2020
 Anexo 06
 Página 1

PROGRAMA DE TRABALHO
 (Inc.II, § 2º, Art.2º)

Código	Especificação	Operação Especial	Projetos	Atividades	Total
01	PODER LEGISLATIVO				
01	CÂMARA MUNICIPAL				
01	Legislativa		55.794,20	688.502,68	744.296,88
01	031 Ação Legislativa		55.794,20	688.502,68	744.296,88
01	031 0002 ADMINISTRAÇÃO LEGISLATIVA		55.794,20	688.502,68	744.296,88
01.031.0002.1001.0000	REFORMA E/OU EQUIPAMENTI DO PREDIO DA CAMARA		35.747,15		35.747,15
01.031.0002.1002.0000	AQUISICAO DE VEICULO AUTOMOTOR		20.047,05		20.047,05
01.031.0002.2001.0000	MANUTENCAO DOS ENCARGOS DA CAMARA MUNICIPAL			597.787,92	597.787,92
01.031.0002.2002.0000	PUBLICACAO DE ATOS DO PODER LEGISLATIVO			9.490,05	9.490,05
01.031.0002.2004.0000	CONTRIBUICAO A ASSOCIACAO DE VEREADORES			17.849,54	17.849,54
01.031.0002.2005.0000	ASSINATURA DE INFORMATIVOS, REVISTAS E JORNAIS			9.490,05	9.490,05
01.031.0002.2006.0000	MANUTENCAO DOS ENC. DO CONTROLE INTERNO EXTERNO			53.885,12	53.885,12
28	Encargos Especiais	15.700,05		16.786,80	32.486,85
28	843 Serviço da Dívida Interna	15.700,05		16.786,80	32.486,85
28	843 0002 ADMINISTRAÇÃO LEGISLATIVA			16.786,80	16.786,80
28.843.0002.2001.0000	MANUTENCAO DOS ENCARGOS DA CAMARA MUNICIPAL			16.786,80	16.786,80
28	843 0013 OPERAÇÃO E ENCARGOS ESPECIAIS	15.700,05			15.700,05
28.843.0013.0001.0000	Encargos com o Parcelamento de Dívida Interna	15.700,05			15.700,05
TOTAL		15.700,05	55.794,20	705.289,48	776.783,73



PREF. MUN. DE CABECEIRAS DO PIAUÍ
AV. FCO COSTA VELOSO, S/N - CNPJ:415222770001-61

Orçamento Programa - Exercício de 2020
Anexo 06
Página 2

PROGRAMA DE TRABALHO
(Inc.II, § 2º, Art.2º)

02 PODER EXECUTIVO					
01 GABINETE DO PREFEITO					
Código	Especificação	Operação Especial	Projetos	Atividades	Total
04	Administração		1.035,00	38.724,39	39.759,39
04	122 Administração Geral		1.035,00	38.724,39	39.759,39
04	122 0001 GESTÃO POLÍTICA ADMINISTRATIVA		1.035,00	38.724,39	39.759,39
04.122.0001.1002.0000	AQUISICAO DE VEICULO AUTOMOTOR		1.035,00		1.035,00
04.122.0001.2007.0000	MANUTENÇÃO DOS ENCARGOS DO GABINETE			25.031,49	25.031,49
04.122.0001.2009.0000	PUBLICAÇÕES DE ATOS DO GABINETE DO PREFEITO			1.552,50	1.552,50
04.122.0001.2080.0000	PROMOCOES, RECEPCOES E SOLENIDADES			12.140,40	12.140,40
TOTAL		0,00	1.035,00	38.724,39	39.759,39



PREF. MUN. DE CABECEIRAS DO PIAUÍ
AV. FCO COSTA VELOSO, S/N - CNPJ:415222770001-61

Orçamento Programa - Exercício de 2020
Anexo 06
Página 3

PROGRAMA DE TRABALHO
(Inc.II, § 2º, Art.2º)

02 PODER EXECUTIVO					
02 SECRETARIA MUNICIPAL DE ADMINISTRAÇÃO -SEMAD					
Código	Especificação	Operação Especial	Projetos	Atividades	Total
04	Administração		132.784,08	929.254,80	1.062.038,88
04	122 Administração Geral		132.784,08	929.254,80	1.062.038,88
04	122 0001 GESTÃO POLÍTICA ADMINISTRATIVA			918.490,80	918.490,80
04.122.0001.2005.0000	ASSINATURA DE INFORMATIVOS, REVISTAS E JORNAIS			5.000,00	5.000,00
04.122.0001.2008.0000	ENCARGOS COM A APPM			5.000,00	5.000,00
04.122.0001.2011.0000	ENCARGOS COM A JUNTA DO SERVIÇO MILITAR			39.789,53	39.789,53
04.122.0001.2012.0000	MANUTENÇÃO DA SECRETARIA DE ADMINISTRAÇÃO E FINANÇAS			771.294,89	771.294,89
04.122.0001.2081.0000	MANUT. DO ALMOX. E CONTR. PATRIMONIAL			97.406,38	97.406,38
04	122 0003 MODERNIZAÇÃO GOVERNAMENTAL		18.630,00	10.764,00	29.394,00
04.122.0003.1003.0000	REFORMA AMPLIAÇÃO E EQUIP. DO PRÉDIO DA PREFEITURA		18.630,00		18.630,00
04.122.0003.2078.0000	ENCARGOS COM A MODERNIZAÇÃO ADMINISTRATIVA			10.764,00	10.764,00
04	122 0004 DESENVOLVIMENTO E EXPANSÃO URBANA		83.104,08		83.104,08
04.122.0004.1057.0000	CONSTR.AMPLE/OU REFORMA DA SEC. DE ADMINISTRAÇÃO		83.104,08		83.104,08
04	122 0023 BENS IMOVEIS		31.050,00		31.050,00
04.122.0023.1040.0000	AQUISICAO DE IMOVEIS		31.050,00		31.050,00
24	Comunicações			58.139,24	58.139,24
24	721 Comunicações Postais			58.139,24	58.139,24
24	721 0001 GESTÃO POLÍTICA ADMINISTRATIVA			58.139,24	58.139,24
24.721.0001.2014.0000	MANUTENÇÃO DOS SERVIÇOS POSTAIS			58.139,24	58.139,24
TOTAL		0,00	132.784,08	987.394,04	1.120.178,12



PREF. MUN. DE CABECEIRAS DO PIAUÍ
 AV. FCO COSTA VELOSO, S/N - CNPJ:415222770001-61

Orçamento Programa - Exercício de 2020
 Anexo 06
 Página 4

PROGRAMA DE TRABALHO

(Inc.II, § 2º, Art.2º)

02 PODER EXECUTIVO					
03 SECRETARIA MUNICIPAL DE FINANÇAS-SEMFIN					
Código	Especificação	Operação Especial	Projetos	Atividades	Total
04	Administração			184.790,25	184.790,25
04	123 Administração Financeira			184.790,25	184.790,25
04	123 0001 GESTÃO POLÍTICA ADMINISTRATIVA			184.790,25	184.790,25
04.123.0001.2010.0000	MANUTENÇÃO DOS ENC. DA SECRETARIA DE FINANÇAS			184.790,25	184.790,25
28	Encargos Especiais	85.905,00		2.587,50	88.492,50
28	843 Serviço da Dívida Interna	85.905,00		2.587,50	88.492,50
28	843 0001 GESTÃO POLÍTICA ADMINISTRATIVA			2.587,50	2.587,50
28.843.0001.2010.0000	MANUTENÇÃO DOS ENC. DA SECRETARIA DE FINANÇAS			2.587,50	2.587,50
28	843 0013 OPERAÇÃO E ENCARGOS ESPECIAIS	85.905,00			85.905,00
28.843.0013.0001.0000	Encargos com o Parcelamento de Dívida Interna	85.905,00			85.905,00
28	846 Outros Encargos Especiais	41.400,00			41.400,00
28	846 0001 GESTÃO POLÍTICA ADMINISTRATIVA	41.400,00			41.400,00
28.846.0001.0002.0000	Encargos com o PASEP	41.400,00			41.400,00
TOTAL		127.305,00	0,00	187.377,75	314.682,75



PREF. MUN. DE CABECEIRAS DO PIAUÍ
 AV. FCO COSTA VELOSO, S/N - CNPJ:415222770001-61

Orçamento Programa - Exercício de 2020
 Anexo 06
 Página 5

PROGRAMA DE TRABALHO

(Inc.II, § 2º, Art.2º)

02 PODER EXECUTIVO					
04 CONTROLADORIA GERAL DO MUNICÍPIO-CONGE					
Código	Especificação	Operação Especial	Projetos	Atividades	Total
04	Administração			18.371,25	18.371,25
04	122 Administração Geral			18.371,25	18.371,25
04	122 0001 GESTÃO POLÍTICA ADMINISTRATIVA			18.371,25	18.371,25
04.122.0001.2018.0000	QUALIFICAÇÃO, TREIN., E CAP. DE RECURSOS HUMANOS			18.371,25	18.371,25
04	124 Controle Interno			105.806,15	105.806,15
04	124 0001 GESTÃO POLÍTICA ADMINISTRATIVA			105.806,15	105.806,15
04.124.0001.2120.0000	MANUTENÇÃO DA CONTROLADORIA GERAL DO MUNICÍPIO			105.806,15	105.806,15
TOTAL		0,00	0,00	124.177,40	124.177,40



PREF. MUN. DE CABECEIRAS DO PIAUÍ

AV. FCO COSTA VELOSO, S/N - CNPJ:415222770001-61

Orçamento Programa - Exercício de 2020
Anexo 06
Página 6

PROGRAMA DE TRABALHO

(Inc.II, § 2º, Art.2º)

02 PODER EXECUTIVO

05 SECRETARIA MUN. DE PLANEJAMENTO E GESTÃO-SEMPLANG

Código	Especificação	Operação Especial	Projetos	Atividades	Total
04	Administração			62.500,00	62.500,00
04	121 Planejamento e Orçamento			62.500,00	62.500,00
04	121 0020 INFRA -ESTRUTURA URBANA/RURAL			62.500,00	62.500,00
04.121.0020.2121.0000	MANUTENÇÃO DA SECRETARIA DE PLANEJAMENTO			62.500,00	62.500,00
04	122 Administração Geral			126.400,09	126.400,09
04	122 0001 GESTÃO POLÍTICA ADMINISTRATIVA			126.400,09	126.400,09
04.122.0001.2121.0000	MANUTENÇÃO DA SECRETARIA DE PLANEJAMENTO			126.400,09	126.400,09
TOTAL		0,00	0,00	188.900,09	188.900,09



PREF. MUN. DE CABECEIRAS DO PIAUÍ

AV. FCO COSTA VELOSO, S/N - CNPJ:415222770001-61

Orçamento Programa - Exercício de 2020
Anexo 06
Página 7

PROGRAMA DE TRABALHO

(Inc.II, § 2º, Art.2º)

02 PODER EXECUTIVO

06 SECRETARIA MUNICIPAL DE SAÚDE-SEMS

Código	Especificação	Operação Especial	Projetos	Atividades	Total
10	Saúde		99.243,62	895.981,96	995.225,58
10	301 Atenção Básica		99.243,62	895.981,96	995.225,58
10	301 0030 SAÚDE E ATENÇÃO BÁSICA		99.243,62	895.981,96	995.225,58
10.301.0030.1012.0000	CONSTR.AMPL., RECUPERAÇÃO DE UNIDADES DE SAÚDE		25.875,00		25.875,00
10.301.0030.1041.0000	AQUISIÇÃO DE VEICULO AUTOMOTOR		73.368,62		73.368,62
10.301.0030.2032.0000	MANUTENÇÃO DA SECRETARIA MUNICIPAL DE SAÚDE			895.981,96	895.981,96
TOTAL		0,00	99.243,62	895.981,96	995.225,58

**PREF. MUN. DE CABECEIRAS DO PIAUÍ**

AV. FCO COSTA VELOSO, S/N - CNPJ:415222770001-61

Orçamento Programa - Exercício de 2020

Anexo 06

Página 8

PROGRAMA DE TRABALHO

(Inc.II, § 2º, Art.2º)

02 PODER EXECUTIVO**07 SECRETARIA MUNICIPAL DE EDUCAÇÃO E CULTURA**

Código	Especificação	Operação Especial	Projetos	Atividades	Total
12	Educação		897.168,10	21.972.776,85	22.869.944,95
12	361 Ensino Fundamental		897.168,10	21.972.776,85	22.869.944,95
12	361 0004 DESENVOLVIMENTO E EXPANSÃO URBANA		185.238,60		185.238,60
12.361.0004.1049.0000	CONSTR.AMPL.RECUP. DE UNIDADES ESCOLARES - 40%		10.222,38		10.222,38
12.361.0004.1059.0000	CONSTR.AMPL. E/OU REFORMA DA SEC. DE EDUCAÇÃO		172.946,22		172.946,22
12.361.0004.1063.0000	CONSTRUÇÃO E OU/RECUP. DE QUADRAS DE ESPORTES		2.070,00		2.070,00
12	361 0023 BENS IMOVEIS		110.350,00		110.350,00
12.361.0023.1048.0000	AQUISICAO DE IMOVEIS		110.350,00		110.350,00
12	361 0031 RECURSOS HIDRÍCOS E SANEAMENTO AMBIENTAL		313.667,50		313.667,50
12.361.0031.1006.0000	PERFURAÇÕES DE POÇOS EM UNIDADE ESCOLAR		313.667,50		313.667,50
12	361 0036 MELHORIA E DESENVOLVIMENTO DO ENSINO BÁSICO		287.912,00	21.972.776,85	22.260.688,85
12.361.0036.1002.0000	AQUISICAO DE VEICULO AUTOMOTOR		91.747,25		91.747,25
12.361.0036.1005.0000	AQUISIÇÃO DE TRANSPORTE ESCOLAR		52.785,00		52.785,00
12.361.0036.1007.0000	CONSTR.AMPL.RECUPERAÇÃO DE UNIDADES ESCOLARES		143.379,75		143.379,75
12.361.0036.2017.0000	ADMINISTRAÇÃO DO SISTEMA MUNICIPAL DE ENSINO			15.456.913,37	15.456.913,37
12.361.0036.2019.0000	MANUTENÇÃO DO TRANSPORTE ESCOLAR			284.650,83	284.650,83
12.361.0036.2021.0000	ENCARGOS COM O ENSINO FUNDAMENTAL			1.112.025,96	1.112.025,96
12.361.0036.2022.0000	MANUT.DESENV.ENSINO FUND.MAGISTÉRIO - FUNDEB /60%			2.771.584,86	2.771.584,86
12.361.0036.2023.0000	MANUT. DOS ENCARGOS ADMINIST. - FUNDEB 40%			1.674.935,49	1.674.935,49
12.361.0036.2024.0000	MANUTENÇÃO DO PROGRAMA DA MERENDA ESCOLAR			250.039,44	250.039,44
12.361.0036.2026.0000	PROGRAMA DE DISTRIBUIÇÃO DE BOLSAS DE ESTUDOS			983,25	983,25
12.361.0036.2087.0000	MANUTENÇÃO DO PDDE			203.165,00	203.165,00
12.361.0036.2094.0000	AQUISIÇÃO DE LIVROS			110.913,90	110.913,90
12.361.0036.2116.0000	QUALIFICAÇÃO TREIN. E CAP. DE PROFESSORES 60%			105.350,00	105.350,00
12.361.0036.2117.0000	QUALIFICAÇÃO TREIN. E CAP. DE SERVIDORES 40%			1.076,25	1.076,25
12.361.0036.2118.0000	IMPLANTAÇÃO E/OU MANUT. DO LAB. DE INFORMÁTICA			1.138,50	1.138,50
12	362 Ensino Médio		73.367,50	296.538,42	369.905,92
12	362 0003 MODERNIZAÇÃO GOVERNAMENTAL		73.367,50		73.367,50
12.362.0003.1007.0000	CONSTR.AMPL.RECUPERAÇÃO DE UNIDADES ESCOLARES		73.367,50		73.367,50
12	362 0036 MELHORIA E DESENVOLVIMENTO DO ENSINO BÁSICO			296.538,42	296.538,42
12.362.0036.2027.0000	MANUTENÇÃO DO ENSINO MEDIO			296.538,42	296.538,42
12	364 Ensino Superior			30.258,75	30.258,75
12	364 0036 MELHORIA E DESENVOLVIMENTO DO ENSINO BÁSICO			30.258,75	30.258,75
12.364.0036.2028.0000	ENCARGOS COM O ENSINO SUPERIOR			30.258,75	30.258,75
12	365 Educação Infantil			941.418,52	941.418,52

PROGRAMA DE TRABALHO
 (Inc.II, § 2º, Art.2º)

02 PODER EXECUTIVO					
07 SECRETARIA MUNICIPAL DE EDUCAÇÃO E CULTURA					
Código	Especificação	Operação Especial	Projetos	Atividades	Total
12 365 0036	MELHORIA E DESENVOLVIMENTO DO ENSINO BÁSICO			941.418,52	941.418,52
12.365.0036.2029.0000	MANUTENÇÃO DOS ENC. EDUCAÇÃO INFANTIL -FUNDEB 40%			83.914,41	83.914,41
12.365.0036.2077.0000	MANUTENÇÃO DOS ENC. DA EDUC. INFANTIL 60%			605.846,61	605.846,61
12.365.0036.2105.0000	MANUTENÇÃO DOS ENC. COM A EDUCAÇÃO INFANTIL			251.657,50	251.657,50
12 366	Educação de Jovens e Adultos			287.328,45	287.328,45
12 366 0036	MELHORIA E DESENVOLVIMENTO DO ENSINO BÁSICO			287.328,45	287.328,45
12.366.0036.2106.0000	MANUTENÇÃO DOS ENCARGOS COM A EDUC. DE JOVENS E ADULTOS			287.328,45	287.328,45
13	Cultura		2.484,00	55.501,55	57.985,55
13 392	Difusão Cultural		2.484,00	55.501,55	57.985,55
13 392 0004	DESENVOLVIMENTO E EXPANSÃO URBANA		2.484,00		2.484,00
13.392.0004.1008.0000	CONSTRUÇÃO DE BIBLIOTECA		2.484,00		2.484,00
13 392 0005	INCENTIVO À CULTURA			55.501,55	55.501,55
13.392.0005.2030.0000	APOIO AO MOVIMENTO DE DIFUSAO CULTURAL			55.501,55	55.501,55
27	Desporto e Lazer		105.639,35	23.612,49	129.251,84
27 812	Desporto Comunitário		105.639,35	23.612,49	129.251,84
27 812 0004	DESENVOLVIMENTO E EXPANSÃO URBANA		105.639,35		105.639,35
27.812.0004.1009.0000	CONSTR. E/OU RECUP. DE QUADRAS DE ESPORTES		104.397,35		104.397,35
27.812.0004.1010.0000	CONSTRUÇÃO E RECUPERAÇÃO DE CAMPOS DE FUTEBOL		1.242,00		1.242,00
27 812 0008	FOMENTO DO SETOR ESPORTIVO			23.612,49	23.612,49
27.812.0008.2031.0000	MANUTENÇÃO DO DESPORTO AMADOR			23.612,49	23.612,49
27 813	Lazer			53.820,00	53.820,00
27 813 0008	FOMENTO DO SETOR ESPORTIVO			53.820,00	53.820,00
27.813.0008.2082.0000	MANUTENCAO DAS ATIVIDADES DE LAZER			53.820,00	53.820,00
TOTAL		0,00	1.078.658,95	23.661.255,03	24.739.913,98

PROGRAMA DE TRABALHO
 (Inc.II, § 2º, Art.2º)

02 PODER EXECUTIVO					
09 SECRETARIA MUN.DE ASSISTENCIA SOCIAL-SEMAS					
Código	Especificação	Operação Especial	Projetos	Atividades	Total
08	Assistência Social		33.120,00	217.963,76	251.083,76
08 244	Assistência Comunitária		33.120,00	217.963,76	251.083,76
08 244 0003	MODERNIZAÇÃO GOVERNAMENTAL		33.120,00		33.120,00
08.244.0003.1039.0000	REFORMA E ADAPTAÇÃO DE PREDIOS PUBLICOS		33.120,00		33.120,00
08 244 0011	PROTEÇÃO SOCIAL BÁSICA			217.963,76	217.963,76
08.244.0011.2044.0000	MANUT. DOS ENC. DA SECRETARIA DE ASSIST. SOCIAL			217.963,76	217.963,76
TOTAL		0,00	33.120,00	217.963,76	251.083,76

**PREF. MUN. DE CABECEIRAS DO PIAUÍ**

AV. FCO COSTA VELOSO, S/N - CNPJ:415222770001-61

Orçamento Programa - Exercício de 2020

Anexo 06

Página 11

PROGRAMA DE TRABALHO

(Inc.II, § 2º, Art.2º)

02 PODER EXECUTIVO**10 SECRETARIA MUN.DA JUVENT. ESPOR. E TURISMO**

Código	Especificação	Operação Especial	Projetos	Atividades	Total
23	Comércio e Serviços			90.303,75	90.303,75
23	695 Turismo			90.303,75	90.303,75
23	695 0034 PROMOÇÃO DO TURISMO			90.303,75	90.303,75
23.695.0034.2079.0000	APOIO AO TURISMO			90.303,75	90.303,75
27	Desporto e Lazer		134.902,89	65.278,49	200.181,38
27	812 Desporto Comunitário		134.902,89	65.278,49	200.181,38
27	812 0004 DESENVOLVIMENTO E EXPANSÃO URBANA		134.902,89		134.902,89
27.812.0004.1011.0000	CONSTRUÇÃO E/OU RECUP. DE GINASIO POLIESPORTIVO		65.786,13		65.786,13
27.812.0004.1063.0000	CONSTRUÇÃO E OU/RECUP. DE QUADRAS DE ESPORTES		69.116,76		69.116,76
27	812 0008 FOMENTO DO SETOR ESPORTIVO			65.278,49	65.278,49
27.812.0008.2126.0000	MANUTENÇÃO . DO DEPTO DE ESPORTE E LAZER			65.278,49	65.278,49
TOTAL		0,00	134.902,89	155.582,24	290.485,13

**PREF. MUN. DE CABECEIRAS DO PIAUÍ**

AV. FCO COSTA VELOSO, S/N - CNPJ:415222770001-61

Orçamento Programa - Exercício de 2020

Anexo 06

Página 12

PROGRAMA DE TRABALHO

(Inc.II, § 2º, Art.2º)

02 PODER EXECUTIVO**11 SECRETARIA MUNICIPAL DE COMUNICAÇÃO SOCIAL-SEMCS**

Código	Especificação	Operação Especial	Projetos	Atividades	Total
04	Administração			100.524,38	100.524,38
04	131 Comunicação Social			100.524,38	100.524,38
04	131 0001 GESTÃO POLÍTICA ADMINISTRATIVA			100.524,38	100.524,38
04.131.0001.2125.0000	MANUT. DA SECRETARIA DE COMUNICAÇÃO SOCIAL			100.524,38	100.524,38
TOTAL		0,00	0,00	100.524,38	100.524,38



PREF. MUN. DE CABECEIRAS DO PIAUÍ

AV. FCO COSTA VELOSO, S/N - CNPJ:415222770001-61

Orçamento Programa - Exercício de 2020

Anexo 08

Página 13

PROGRAMA DE TRABALHO

(Inc.II, § 2º, Art.2º)

02 PODER EXECUTIVO					
12 SECRET. MUN. DE DES.RURAL E MEIO AMBIENTE					
Código	Especificação	Operação Especial	Projetos	Atividades	Total
04	Administração		43.133,63		43.133,63
04	122 Administração Geral		43.133,63		43.133,63
04	122 0004 DESENVOLVIMENTO E EXPANSÃO URBANA		43.133,63		43.133,63
04.122.0004.1061.0000	CONSTR. AMPL. E/OU REFORMA DA SEC. DE AGRICULTURA		43.133,63		43.133,63
18	Gestão Ambiental		776,25		776,25
18	122 Administração Geral		776,25		776,25
18	122 0023 BENS IMOVEIS		776,25		776,25
18.122.0023.1045.0000	AQUISIÇÃO DE IMOVEIS		776,25		776,25
18	541 Preservação e Conservação Ambiental			116.251,55	116.251,55
18	541 0033 PROTEÇÃO AO MEIO AMBIENTE			116.251,55	116.251,55
18.541.0033.2056.0000	PRESERVAÇÃO AMBIENTAL			116.251,55	116.251,55
20	Agricultura			99.621,86	99.621,86
20	122 Administração Geral			99.621,86	99.621,86
20	122 0001 GESTÃO POLÍTICA ADMINISTRATIVA			99.621,86	99.621,86
20.122.0001.2018.0000	QUALIFICAÇÃO, TREIN., E CAP. DE RECURSOS HUMANOS			1.552,50	1.552,50
20.122.0001.2057.0000	MANUTENÇÃO DA SECRETARIA DE AGRICULTURA			98.069,36	98.069,36
20	605 Abastecimento			3.363,75	3.363,75
20	605 0006 PRODUÇÃO AGROPECUÁRIA SUSTENTÁVEL			3.363,75	3.363,75
20.605.0006.2066.0000	MANUTENÇÃO DE MERCADOS E FEIRAS			3.363,75	3.363,75
20	608 Promoção da Produção Agropecuária		53.302,50	20.524,05	73.826,55
20	608 0006 PRODUÇÃO AGROPECUÁRIA SUSTENTÁVEL		53.302,50	20.524,05	73.826,55
20.608.0006.1037.0000	CONSTR. E/OU REFORMA E EQUIP. DE CASA DE FARINHA		53.302,50		53.302,50
20.608.0006.2058.0000	PRODUÇÃO VEGETAL E ANIMAL			3.105,00	3.105,00
20.608.0006.2059.0000	AQUISIÇÃO E DISTRIBUIÇÃO DE SEMENTES E MUDAS			5.692,50	5.692,50
20.608.0006.2060.0000	INCENTIVO A PRODUÇÃO AGRÍCOLA			5.692,50	5.692,50
20.608.0006.2061.0000	APOIO E INCENTIVO A HORTIFRUTICULTURA			2.328,75	2.328,75
20.608.0006.2062.0000	INCENTIVO A PECUÁRIA			3.705,30	3.705,30
20	609 Defesa Agropecuária		6.210,00	88.026,75	94.236,75
20	609 0001 GESTÃO POLÍTICA ADMINISTRATIVA		6.210,00		6.210,00
20.609.0001.1044.0000	AQUISIÇÃO DE VEICULO AUTOMOTOR		6.210,00		6.210,00
20	609 0006 PRODUÇÃO AGROPECUÁRIA SUSTENTÁVEL			88.026,75	88.026,75
20.609.0006.2063.0000	PROGRAMA DE VACINAÇÃO ANIMAL			7.245,00	7.245,00
20.609.0006.2064.0000	APOIO A AGRICULTORES			12.937,50	12.937,50
20.609.0006.2065.0000	INCENTIVO A CAPRINOC., SUINOCULTURA E PSICULTURA			67.844,25	67.844,25
TOTAL		0,00	103.422,38	327.787,96	431.210,34

**PREF. MUN. DE CABECEIRAS DO PIAUÍ**

AV. FCO COSTA VELOSO, S/N - CNPJ:415222770001-61

Orçamento Programa - Exercício de 2020

Anexo 06

Página 14

PROGRAMA DE TRABALHO

(Inc.II, § 2º, Art.2º)

02 PODER EXECUTIVO**13 SECRETARIA MUNICIPAL DE HABITAÇÃO - SEMHAB**

Código	Especificação	Operação Especial	Projetos	Atividades	Total
16	Habitação			316.616,85	316.616,85
16	122 Administração Geral			316.616,85	316.616,85
16	122 0001 GESTÃO POLÍTICA ADMINISTRATIVA			316.616,85	316.616,85
16.122.0001.2123.0000	COORDENAÇÃO DE CADASTRO SETORIAL			141.898,50	141.898,50
16.122.0001.2124.0000	MANUTENÇÃO DA SECRETARIA DE HABITAÇÃO			174.718,35	174.718,35
16	481 Habitação Rural		47.273,63		47.273,63
16	481 0039 PROGRAMA DE MELHORIA HABITACIONAL		47.273,63		47.273,63
16.481.0039.1022.0000	CONSTRUÇÃO E/OU RECUPERAÇÃO DE HABITAÇÕES RURAIS		47.273,63		47.273,63
16	482 Habitação Urbana		62.798,63		62.798,63
16	482 0039 PROGRAMA DE MELHORIA HABITACIONAL		62.798,63		62.798,63
16.482.0039.1023.0000	CONSTRUÇÃO E/OU RECUPERAÇÃO DE HABITAÇÕES URBANAS		62.798,63		62.798,63
TOTAL		0,00	110.072,26	316.616,85	426.689,11

PREF. MUN. DE CABECEIRAS DO PIAUI

AV. FCO COSTA VELOSO, S/N - CNPJ:415222770001-61

Orçamento Programa - Exercício de 2020

Anexo 06

Página 15

PROGRAMA DE TRABALHO

(Inc.II, § 2º, Art.2º)

02 PODER EXECUTIVO

14 FUNDO MUNICIPAL DE SAUDE

Código	Especificação	Operação Especial	Projetos	Atividades	Total
10	Saúde		108.675,00	10.350,00	119.025,00
10	122 Administração Geral		108.675,00	10.350,00	119.025,00
10	122 0004 DESENVOLVIMENTO E EXPANSÃO URBANA		108.675,00		108.675,00
10.122.0004.1058.0000	CONSTR.AMPL. E/OU REFORMA DA SEC. DE SAUDE		108.675,00		108.675,00
10	122 0011 PROTEÇÃO SOCIAL BÁSICA			10.350,00	10.350,00
10.122.0011.2036.0000	PROGRAMA DE AÇÕES BÁSICAS DE SAUDE			10.350,00	10.350,00
10	301 Atenção Básica		178.265,00	2.380.698,20	2.558.963,20
10	301 0004 DESENVOLVIMENTO E EXPANSÃO URBANA		116.165,00		116.165,00
10.301.0004.1012.0000	CONSTR.AMPL., RECUPERAÇÃO DE UNIDADES DE SAUDE		116.165,00		116.165,00
10	301 0030 SAÚDE E ATENÇÃO BÁSICA		62.100,00	2.380.698,20	2.442.798,20
10.301.0030.1041.0000	AQUISICAO DE VEICULO AUTOMOTOR		62.100,00		62.100,00
10.301.0030.2033.0000	ENCARGOS COM O FUNDO MUNICIPAL DE SAÚDE			749.260,47	749.260,47
10.301.0030.2034.0000	PROGRAMA DOS AGENTES COMUNITÁRIOS DE SAÚDE			191.966,50	191.966,50
10.301.0030.2035.0000	PROGRAMA FARMÁCIA BÁSICA			97.290,00	97.290,00
10.301.0030.2036.0000	PROGRAMA DE AÇÕES BÁSICAS DE SAÚDE			436.190,85	436.190,85
10.301.0030.2037.0000	PROGRAMA SAÚDE DA FAMÍLIA			245.909,11	245.909,11
10.301.0030.2038.0000	VIGILANCIA SANITÁRIA			139.326,53	139.326,53
10.301.0030.2039.0000	INCENTIVO A SAÚDE BUCAL			164.197,24	164.197,24
10.301.0030.2098.0000	CAMPANHA DE VACINAÇÃO CONTRA POLIMIELITE			58.995,00	58.995,00
10.301.0030.2099.0000	MANUTENÇÃO DO CONTROLE DA ASMA E RENITE			111.262,50	111.262,50
10.301.0030.2100.0000	TFVS-MANUTENÇÃO DO TETO FINANC. EM VIGILANCIA EM SAUDE			132.480,00	132.480,00
10.301.0030.2101.0000	MANUTENÇÃO DOS MEDICAMENTOS P/HIPERTENSAO E DIABETES			18.630,00	18.630,00
10.301.0030.2102.0000	CAMPANHA DE VACINAÇÃO ANT-RABICA			35.190,00	35.190,00
10	305 Vigilância Epidemiológica			203.237,74	203.237,74
10	305 0007 VIGILÂNCIA EM SAÚDE			47.869,74	47.869,74
10.305.0007.2042.0000	CAMPANHA DE VACINAÇÃO			47.869,74	47.869,74
10	305 0030 SAÚDE E ATENÇÃO BÁSICA			155.368,00	155.368,00
10.305.0030.2018.0000	QUALIFICACAO, TREIN., E CAP. DE RECURSOS HUMANOS			40.365,00	40.365,00
10.305.0030.2040.0000	VIGILANCIA EPIDEMIOLOGICA			115.003,00	115.003,00
17	Saneamento		61.624,94		61.624,94
17	512 Saneamento Básico Urbano		61.624,94		61.624,94
17	512 0019 AÇÕES DE MANUT.DE SAÚDE DAS COMUNIDADES .CARENTES		61.624,94		61.624,94
17.512.0019.1015.0000	CONSTRUÇÃO DE FOSSAS SÉPTICAS		61.624,94		61.624,94
TOTAL		0,00	348.564,94	2.594.285,94	2.942.850,88

**PREF. MUN. DE CABECEIRAS DO PIAUÍ**

AV. FCO COSTA VELOSO, S/N - CNPJ:415222770001-61

Orçamento Programa - Exercício de 2020

Anexo 06

Página 16

PROGRAMA DE TRABALHO

(Inc.II, § 2º, Art.2º)

02 PODER EXECUTIVO**15 FUNDO MUNICIPAL DE ASSISTENCIA SOCIAL**

Código	Especificação	Operação Especial	Projetos	Atividades	Total
08	Assistência Social			3.363,75	3.363,75
08	241 Assistência ao Idoso			3.363,75	3.363,75
08	241 0011 PROTEÇÃO SOCIAL BÁSICA			3.363,75	3.363,75
08.241.0011.2045.0000	PROGRAMA TERCEIRA IDADE ATIVA			3.363,75	3.363,75
08	244 Assistência Comunitária		2.587,50	1.297.396,35	1.299.983,85
08	244 0001 GESTÃO POLÍTICA ADMINISTRATIVA		1.293,75		1.293,75
08.244.0001.1046.0000	AQUISIÇÃO DE VEICULOS		1.293,75		1.293,75
08	244 0004 DESENVOLVIMENTO E EXPANSÃO URBANA		1.293,75		1.293,75
08.244.0004.1016.0000	CONSTRUÇÃO E RECUPERAÇÃO DE CRECHE		1.293,75		1.293,75
08	244 0011 PROTEÇÃO SOCIAL BÁSICA			1.185.798,85	1.185.798,85
08.244.0011.2045.0000	PROGRAMA TERCEIRA IDADE ATIVA			1.552,50	1.552,50
08.244.0011.2046.0000	MANUTENÇÃO DO FUNDO DE ASSISTENCIA SOCIAL			424.102,29	424.102,29
08.244.0011.2047.0000	PROGRAMA DE MELH. DE HABITAÇÕES URBANAS E RURAIS			9.671,04	9.671,04
08.244.0011.2048.0000	ENCARGOS COM PESSOAS CARENTES			10.608,75	10.608,75
08.244.0011.2049.0000	PROGRAMA DE APOIO A CRIANÇA E AO ADOLESCENTE			18.361,94	18.361,94
08.244.0011.2050.0000	MANUTENÇÃO DE CRECHES			22.770,00	22.770,00
08.244.0011.2052.0000	QUALIFICACAO TREIN. E CAP. DE REC. HUMANOS			4.398,75	4.398,75
08.244.0011.2053.0000	PROGRAMA DE ASSISTENCIA A GESTANTE			3.622,50	3.622,50
08.244.0011.2054.0000	PROGRAMA DE ERRADICAÇÃO DO TRABALHO INFANTIL			114.285,74	114.285,74
08.244.0011.2055.0000	SERVIÇO DE CONVIVÊNCIA E FORTALECIMENTO DE VINCULO			44.499,83	44.499,83
08.244.0011.2088.0000	GESTÃO DE CONDICIONALIDADES			15.900,71	15.900,71
08.244.0011.2089.0000	GESTÃO DO BOLSA FAMILIA			161.460,00	161.460,00
08.244.0011.2090.0000	ACOMPANHAMENTO DAS FAMILIAS BENEFICIADAS			46.758,55	46.758,55
08.244.0011.2091.0000	CADAST.DE N.FAM..ATUALIZ.E REV.DOS DADOS CONT.NO CAD.UNICO			1.293,75	1.293,75
08.244.0011.2092.0000	IMPLEM.PROG.COMPLEMENTARES AO PBF NAS AREAS DE:			30.881,99	30.881,99
08.244.0011.2093.0000	ATEND. AS DEMANDAS RELAC. A FISCALIZAÇÃO DO PBF			1.035,00	1.035,00
08.244.0011.2103.0000	INDICE DE GESTÃO DESCENT. DO SIST. UNICO DE ASSIT. SOCIAL(IGD-SUAS)			24.840,00	24.840,00
08.244.0011.2107.0000	PROGRAMA DE GERAÇÃO DE EMPREGO E RENDA			3.363,75	3.363,75
08.244.0011.2108.0000	MANUTENÇÃO DO CONSELHO TUTELAR			82.138,63	82.138,63
08.244.0011.2110.0000	PROGRAMA DE ASSISTENCIA A PESSOA COM DEFICIENCIA			68.180,63	68.180,63
08.244.0011.2111.0000	ASSISTENCIA EMERGENCIAL AO CIDADÃO			24.657,50	24.657,50
08.244.0011.2119.0000	PROTEÇÃO SOCIAL BASICA - PAB FIXO			71.415,00	71.415,00
08	244 0021 SERVIÇOS FUNERARIOS			24.657,50	24.657,50
08.244.0021.2068.0000	MANUTENÇÃO DOS SERVIÇOS FUNERÁRIOS			24.657,50	24.657,50
08	244 0040 PROGRAMA CRIANÇA FELIZ			86.940,00	86.940,00
08.244.0040.2127.0000	MANUTENÇÃO DO PROGRAMA CRIANÇA FELIZ			86.940,00	86.940,00
20	Agricultura		3.105,00		3.105,00
20	122 Administração Geral		3.105,00		3.105,00



PREF. MUN. DE CABECEIRAS DO PIAUÍ

AV. FCO COSTA VELOSO, S/N - CNPJ:415222770001-61

Orçamento Programa - Exercício de 2020
 Anexo 06
 Página 17

PROGRAMA DE TRABALHO

(Inc.II, § 2º, Art.2º)

02 PODER EXECUTIVO

15 FUNDO MUNICIPAL DE ASSISTENCIA SOCIAL

Código	Especificação	Operação Especial	Projetos	Atividades	Total
20 122 0001	GESTÃO POLÍTICA ADMINISTRATIVA		3.105,00		3.105,00
20.122.0001.1047.0000	AQUISICAO DE IMOVEIS		3.105,00		3.105,00
TOTAL		0,00	5.692,50	1.300.760,10	1.306.452,60



**PREF. MUN. DE CABECEIRAS DO PIAUÍ**

AV. FCO COSTA VELOSO, S/N - CNPJ:415222770001-61

Orçamento Programa - Exercício de 2020

Anexo 06

Página 18

PROGRAMA DE TRABALHO

(Inc.II, § 2º, Art.2º)

02 PODER EXECUTIVO**16 SEC. MUN. DE OBRAS E SERV. PUBLICOS-SEMOSP**

Código	Especificação	Operação Especial	Projetos	Atividades	Total
04	Administração		175.018,51	10.350,00	185.368,51
04	122 Administração Geral		175.018,51	10.350,00	185.368,51
04	122 0004 DESENVOLVIMENTO E EXPANSÃO URBANA		175.018,51		175.018,51
04.122.0004.1003.0000	REFORMA AMPLIAÇÃO E EQUIP. DO PRÉDIO DA PREFEITURA		114.885,00		114.885,00
04.122.0004.1060.0000	CONSTR.AMPL. E/OU REFORMA DA SEC. DE OBRAS		60.133,51		60.133,51
04	122 0023 BENS IMOVEIS			10.350,00	10.350,00
04.122.0023.2084.0000	AQUISICAO DE IMOVEIS			10.350,00	10.350,00
11	Trabalho		34.510,01		34.510,01
11	334 Fomento ao Trabalho		34.510,01		34.510,01
11	334 0004 DESENVOLVIMENTO E EXPANSÃO URBANA		34.510,01		34.510,01
11.334.0004.1017.0000	CONSTRUÇÃO DE LAVANDERIAS PÚBLICAS		34.510,01		34.510,01
15	Urbanismo		126.477,00		126.477,00
15	451 Infra-Estrutura Urbana		126.477,00		126.477,00
15	451 0004 DESENVOLVIMENTO E EXPANSÃO URBANA		126.477,00		126.477,00
15.451.0004.1018.0000	RECUP. E OU CONTRUÇÃO DE PRAÇAS E JARDINS		73.071,00		73.071,00
15.451.0004.1019.0000	ABERTURA DE RUAS E AVENIDAS		53.406,00		53.406,00
15	452 Serviços Urbanos		20.260,13	400.953,28	421.213,41
15	452 0001 GESTÃO POLÍTICA ADMINISTRATIVA			224.547,03	224.547,03
15.452.0001.2075.0000	MANUTENÇÃO DA SEC. DE OBRAS E SERV.URBANOS			224.547,03	224.547,03
15	452 0004 DESENVOLVIMENTO E EXPANSÃO URBANA			176.406,25	176.406,25
15.452.0004.2069.0000	ENCARGOS COM A LIMPEZA PUBLICA			176.406,25	176.406,25
15	452 0021 SERVIÇOS FUNERARIOS		20.260,13		20.260,13
15.452.0021.1021.0000	CONSTRUÇÃO E/OU RECUPERAÇÃO DE CEMITÉRIOS		20.260,13		20.260,13
17	Saneamento		274.740,74		274.740,74
17	511 Saneamento Básico Rural		274.740,74		274.740,74
17	511 0031 RECURSOS HIDRÍCOS E SANEAMENTO AMBIENTAL		274.740,74		274.740,74
17.511.0031.1024.0000	CONSTR. E/OU AMPL. DO SISTEMA DE ABASTEC. D'AGUA		154.059,76		154.059,76
17.511.0031.1025.0000	CONSTR., RECUPERAÇÃO DE AÇUDES E BARRAGENS		66.162,38		66.162,38
17.511.0031.1026.0000	CONSTRUÇÃO DE POÇOS E CHAFARIZES		54.518,60		54.518,60
17	512 Saneamento Básico Urbano		347.346,02	122.285,25	469.631,27
17	512 0004 DESENVOLVIMENTO E EXPANSÃO URBANA		138.673,87		138.673,87
17.512.0004.1029.0000	CONSTRUÇÃO E/OU RECUP. DE CALÇAMENTO		138.673,87		138.673,87
17	512 0031 RECURSOS HIDRÍCOS E SANEAMENTO AMBIENTAL		208.672,15	122.285,25	330.957,40
17.512.0031.1015.0000	CONSTRUÇÃO DE FOSSAS SÉPTICAS		53.406,00		53.406,00
17.512.0031.1027.0000	CONSTRUÇÃO DE GALERIAS		40.200,02		40.200,02
17.512.0031.1028.0000	CONSTRUÇÃO E/OU RECUP. DE ATERRO SANITÁRIO		60.030,00		60.030,00
17.512.0031.1030.0000	CONSTRUÇÃO DE RESERVATÓRIO DE ÁGUA		55.036,13		55.036,13
17.512.0031.2070.0000	MANUTENÇÃO DO SISTEMA DE ABASTECIMENTO D'AGUA			122.285,25	122.285,25



PREF. MUN. DE CABECEIRAS DO PIAUÍ
AV. FCO COSTA VELOSO, S/N - CNPJ:415222770001-61

Orçamento Programa - Exercício de 2020
Anexo 06
Página 19

PROGRAMA DE TRABALHO
(Inc.II, § 2º, Art.2º)

02 PODER EXECUTIVO					
16 SEC. MUN. DE OBRAS E SERV. PUBLICOS-SEMOSP					
Código	Especificação	Operação Especial	Projetos	Atividades	T o t a l
20	Agricultura		67.792,50		67.792,50
20	605 Abastecimento		67.792,50		67.792,50
20	605 0006 PRODUÇÃO AGROPECUÁRIA SUSTENTÁVEL		67.792,50		67.792,50
20.605.0006.1032.0000	CONSTRUÇÃO E/OU RECUP. DE MERCADOS E MATADOUROS		67.792,50		67.792,50
20	608 Promoção da Produção Agropecuária		3.105,00		3.105,00
20	608 0006 PRODUÇÃO AGROPECUÁRIA SUSTENTÁVEL		3.105,00		3.105,00
20.608.0006.1031.0000	AQUISIÇÃO DE TRATOR C/ IMPLEMENTOS		3.105,00		3.105,00
24	Comunicações		30.373,11		30.373,11
24	722 Telecomunicações		30.373,11		30.373,11
24	722 0004 DESENVOLVIMENTO E EXPANSÃO URBANA		30.373,11		30.373,11
24.722.0004.1033.0000	CONSTRUÇÃO DO SISTEMA DE TELEFONIA RURAL		30.373,11		30.373,11
25	Energia		149.216,99	82.556,25	231.773,24
25	752 Energia Elétrica		149.216,99	82.556,25	231.773,24
25	752 0004 DESENVOLVIMENTO E EXPANSÃO URBANA		149.216,99	82.556,25	231.773,24
25.752.0004.1034.0000	AMPLIAÇÃO DA REDE DE ILUMINAÇÃO PÚBLICA		149.216,99		149.216,99
25.752.0004.2072.0000	ENCARGOS COM A ILUMINAÇÃO PÚBLICA			82.556,25	82.556,25
26	Transporte		131.909,72	46.316,25	178.225,97
26	782 Transporte Rodoviário		131.909,72	46.316,25	178.225,97
26	782 0028 MALHA VIÁRIA		131.909,72	46.316,25	178.225,97
26.782.0028.1035.0000	CONSTRUÇÃO RECUP. DE ESTRADAS, PONTES E PAS.MOLHADAS		131.909,72		131.909,72
26.782.0028.2073.0000	MANUTENÇÃO DE ESTRADAS			46.316,25	46.316,25
TOTAL		0,00	1.360.749,73	662.461,03	2.023.210,76



PREF. MUN. DE CABECEIRAS DO PIAUÍ
AV. FCO COSTA VELOSO, S/N - CNPJ:415222770001-61

Orçamento Programa - Exercício de 2020
Anexo 06
Página 20

PROGRAMA DE TRABALHO
(Inc.II, § 2º, Art.2º)

90 RESERVA DE CONTIGENCIA					
99 RESERVA DE CONTIGENCIA					
Código	Especificação	Operação Especial	Projetos	Atividades	T o t a l
99	Reserva de Contingência	93.150,00			93.150,00
99	999 Reserva de Contingência	93.150,00			93.150,00
99	999 9999 RESERVA DE CONTIGENCIA	93.150,00			93.150,00
99.999.9999.9999.0000	RESERVA DE CONTIGENCIA	93.150,00			93.150,00
TOTAL		93.150,00	0,00	0,00	93.150,00
TOTAL GERAL		236.155,05	3.464.040,55	32.465.082,40	36.165.278,00

JOSE JOAQUIM DE SOUSA CARVALHO
Prefeito

273.764.273-68

Leonardo Sousa Alvarenga

LEONARDO SOUSA ALVARENGA
SEC. DE ADMINIST. E FINANÇAS
005.909.213-04

[Assinatura]

CONPLAN
CONTADOR
726.743.503-34

PREF. MUN. DE CABECEIRAS DO PIAUÍ

AV. FCO COSTA VELOSO, S/N - CNPJ:415222770001-61

Orçamento Programa - Exercício de 2020

Anexo 07

Página 1

**PROGRAMA DE TRABALHO DO GOVERNO
 DEMONSTRATIVO DE FUNÇÕES, SUBFUNÇÕES E PROGRAMAS
 POR PROJETOS, ATIVIDADES E OPERAÇÕES ESPECIAIS**

(Inc.II, § 2º, Art.2º)

Código	Especificação	Operação Especial	Projetos	Atividades	Total
01	Legislativa	0,00	55.794,20	688.502,68	744.296,88
01 031	Ação Legislativa	0,00	55.794,20	688.502,68	744.296,88
01 031 0002	ADMINISTRAÇÃO LEGISLATIVA	0,00	55.794,20	688.502,68	744.296,88
01.031.0002.1001.0000	REFORMA E/OU EQUIPAMENTOS DO PREDIO DA CAMARA	0,00	35.747,15	0,00	35.747,15
01.031.0002.1002.0000	AQUISICAO DE VEICULO AUTOMOTOR	0,00	20.047,05	0,00	20.047,05
01.031.0002.2001.0000	MANUTENCAO DOS ENCARGOS DA CAMARA MUNICIPAL	0,00	0,00	597.787,92	597.787,92
01.031.0002.2002.0000	PUBLICACAO DE ATOS DO PODER LEGISLATIVO	0,00	0,00	9.490,05	9.490,05
01.031.0002.2004.0000	CONTRIBUICAO A ASSOCIACAO DE VEREADORES	0,00	0,00	17.849,54	17.849,54
01.031.0002.2005.0000	ASSINATURA DE INFORMATIVOS, REVISTAS E JORNAIS	0,00	0,00	9.490,05	9.490,05
01.031.0002.2006.0000	MANUTENCAO DOS ENC. DO CONTROLE INTERNO EXTERNO	0,00	0,00	53.885,12	53.885,12
04	Administração	0,00	351.971,22	1.576.721,31	1.928.692,53
04 121	Planejamento e Orçamento	0,00	0,00	62.500,00	62.500,00
04 121 0020	INFRA -ESTRUTURA URBANA/RURAL	0,00	0,00	62.500,00	62.500,00
04.121.0020.2121.0000	MANUTENÇÃO DA SECRETARIA DE PLANEJAMENTO	0,00	0,00	62.500,00	62.500,00
04 122	Administração Geral	0,00	351.971,22	1.123.100,53	1.475.071,75
04 122 0001	GESTÃO POLÍTICA ADMINISTRATIVA	0,00	1.035,00	1.101.986,53	1.103.021,53
04.122.0001.1002.0000	AQUISICAO DE VEICULO AUTOMOTOR	0,00	1.035,00	0,00	1.035,00
04.122.0001.2005.0000	ASSINATURA DE INFORMATIVOS, REVISTAS E JORNAIS	0,00	0,00	5.000,00	5.000,00
04.122.0001.2007.0000	MANUTENÇÃO DOS ENCARGOS DO GABINETE	0,00	0,00	25.031,49	25.031,49
04.122.0001.2008.0000	ENCARGOS COM A APPM	0,00	0,00	5.000,00	5.000,00
04.122.0001.2009.0000	PUBLICAÇÕES DE ATOS DO GABINETE DO PREFEITO	0,00	0,00	1.552,50	1.552,50
04.122.0001.2011.0000	ENCARGOS COM A JUNTA DO SERVIÇO MILITAR	0,00	0,00	39.789,53	39.789,53
04.122.0001.2012.0000	MANUTENÇÃO DA SECRETARIA DE ADMINISTRAÇÃO E FINANÇAS	0,00	0,00	771.294,89	771.294,89
04.122.0001.2018.0000	QUALIFICAÇÃO, TREIN., E CAP. DE RECURSOS HUMANOS	0,00	0,00	18.371,25	18.371,25
04.122.0001.2080.0000	PROMOCOES, RECEPCOES E SOLENIDADES	0,00	0,00	12.140,40	12.140,40
04.122.0001.2081.0000	MANUT. DO ALMOX. E CONTR. PATRIMONIAL	0,00	0,00	97.406,38	97.406,38
04.122.0001.2121.0000	MANUTENÇÃO DA SECRETARIA DE PLANEJAMENTO	0,00	0,00	126.400,09	126.400,09
04 122 0003	MODERNIZAÇÃO GOVERNAMENTAL	0,00	18.630,00	10.764,00	29.394,00
04.122.0003.1003.0000	REFORMA AMPLIAÇÃO E EQUIP. DO PRÉDIO DA PREFEITURA	0,00	18.630,00	0,00	18.630,00
04.122.0003.2078.0000	ENCARGOS COM A MODERNIZAÇÃO ADMINISTRATIVA	0,00	0,00	10.764,00	10.764,00
04 122 0004	DESENVOLVIMENTO E EXPANSÃO URBANA	0,00	301.256,22	0,00	301.256,22
04.122.0004.1003.0000	REFORMA AMPLIAÇÃO E EQUIP. DO PRÉDIO DA PREFEITURA	0,00	114.885,00	0,00	114.885,00
04.122.0004.1057.0000	CONSTR.AMPL.E/OU REFORMA DA SEC. DE ADMINISTRAÇÃO	0,00	83.104,08	0,00	83.104,08
04.122.0004.1060.0000	CONSTR.AMPL. E/OU REFORMA DA SEC. DE OBRAS	0,00	60.133,51	0,00	60.133,51
04.122.0004.1061.0000	CONSTR. AMPL. E/OU REFORMA DA SEC. DE AGRICULTURA	0,00	43.133,63	0,00	43.133,63
04 122 0023	BENS IMOVEIS	0,00	31.050,00	10.350,00	41.400,00
04.122.0023.1040.0000	AQUISICAO DE IMOVEIS	0,00	31.050,00	0,00	31.050,00
04.122.0023.2084.0000	AQUISICAO DE IMOVEIS	0,00	0,00	10.350,00	10.350,00
04 123	Administração Financeira	0,00	0,00	184.790,25	184.790,25
04 123 0001	GESTÃO POLÍTICA ADMINISTRATIVA	0,00	0,00	184.790,25	184.790,25
04.123.0001.2010.0000	MANUTENÇÃO DOS ENC. DA SECRETARIA DE FINANÇAS	0,00	0,00	184.790,25	184.790,25
04 124	Controle Interno	0,00	0,00	105.806,15	105.806,15
04 124 0001	GESTÃO POLÍTICA ADMINISTRATIVA	0,00	0,00	105.806,15	105.806,15
04.124.0001.2120.0000	MANUTENÇÃO DA CONTROLADORIA GERAL DO MUNICÍPIO	0,00	0,00	105.806,15	105.806,15



PREF. MUN. DE CABECEIRAS DO PIAUÍ

AV. FCO COSTA VELOSO, S/N - CNPJ:415222770001-61

Orçamento Programa - Exercício de 2020

Anexo 07

Página 2

**PROGRAMA DE TRABALHO DO GOVERNO
DEMONSTRATIVO DE FUNÇÕES, SUBFUNÇÕES E PROGRAMAS
POR PROJETOS, ATIVIDADES E OPERAÇÕES ESPECIAIS**

(Inc. II, § 2º, Art. 2º)

Código	Especificação	Operação Especial	Projetos	Atividades	Total
04	Administração	0,00	351.971,22	1.576.721,31	1.928.692,53
04 131	Comunicação Social	0,00	0,00	100.524,38	100.524,38
04 131 0001	GESTÃO POLÍTICA ADMINISTRATIVA	0,00	0,00	100.524,38	100.524,38
04.131.0001.2125.0000	MANUT. DA SECRETARIA DE COMUNICAÇÃO SOCIAL	0,00	0,00	100.524,38	100.524,38
08	Assistência Social	0,00	35.707,50	1.518.723,86	1.554.431,36
08 241	Assistência ao Idoso	0,00	0,00	3.363,75	3.363,75
08 241 0011	PROTEÇÃO SOCIAL BÁSICA	0,00	0,00	3.363,75	3.363,75
08.241.0011.2045.0000	PROGRAMA TERCEIRA IDADE ATIVA	0,00	0,00	3.363,75	3.363,75
08 244	Assistência Comunitária	0,00	35.707,50	1.515.360,11	1.551.067,61
08 244 0001	GESTÃO POLÍTICA ADMINISTRATIVA	0,00	1.293,75	0,00	1.293,75
08.244.0001.1046.0000	AQUISICAO DE VEICULOS	0,00	1.293,75	0,00	1.293,75
08 244 0003	MODERNIZAÇÃO GOVERNAMENTAL	0,00	33.120,00	0,00	33.120,00
08.244.0003.1039.0000	REFORMA E ADAPTAÇÃO DE PREDIOS PUBLICOS	0,00	33.120,00	0,00	33.120,00
08 244 0004	DESENVOLVIMENTO E EXPANSÃO URBANA	0,00	1.293,75	0,00	1.293,75
08.244.0004.1016.0000	CONSTRUÇÃO E RECUPERAÇÃO DE CRECHE	0,00	1.293,75	0,00	1.293,75
08 244 0011	PROTEÇÃO SOCIAL BÁSICA	0,00	0,00	1.403.762,61	1.403.762,61
08.244.0011.2044.0000	MANUT. DOS ENC. DA SECRETARIA DE ASSIST. SOCIAL	0,00	0,00	217.963,76	217.963,76
08.244.0011.2045.0000	PROGRAMA TERCEIRA IDADE ATIVA	0,00	0,00	1.552,50	1.552,50
08.244.0011.2046.0000	MANUTENÇÃO DO FUNDO DE ASSISTENCIA SOCIAL	0,00	0,00	424.102,29	424.102,29
08.244.0011.2047.0000	PROGRAMA DE MELH. DE HABITAÇÕES URBANAS E RURAIS	0,00	0,00	9.671,04	9.671,04
08.244.0011.2048.0000	ENCARGOS COM PESSOAS CARENTES	0,00	0,00	10.608,75	10.608,75
08.244.0011.2049.0000	PROGRAMA DE APOIO A CRIANÇA E AO ADOLESCENTE	0,00	0,00	18.361,94	18.361,94
08.244.0011.2050.0000	MANUTENÇÃO DE CRECHES	0,00	0,00	22.770,00	22.770,00
08.244.0011.2052.0000	QUALIFICACAO TREIN. E CAP. DE REC. HUMANOS	0,00	0,00	4.398,75	4.398,75
08.244.0011.2053.0000	PROGRAMA DE ASSISTENCIA A GESTANTE	0,00	0,00	3.622,50	3.622,50
08.244.0011.2054.0000	PROGRAMA DE ERRADICAÇÃO DO TRABALHO INFANTIL	0,00	0,00	114.285,74	114.285,74
08.244.0011.2055.0000	SERVIÇO DE CONVIVÊNCIA E FORTALECIMENTO DE VINCULO	0,00	0,00	44.499,83	44.499,83
08.244.0011.2088.0000	GESTÃO DE CONDICIONALIDADES	0,00	0,00	15.900,71	15.900,71
08.244.0011.2089.0000	GESTÃO DO BOLSA FAMILIA	0,00	0,00	161.460,00	161.460,00
08.244.0011.2090.0000	ACOMPANHAMENTO DAS FAMILIAS BENEFICIADAS	0,00	0,00	46.758,55	46.758,55
08.244.0011.2091.0000	CADAST. DE N.FAM., ATUALIZ. E REV. DOS DADOS CONT. NO CAD. UNICO	0,00	0,00	1.293,75	1.293,75
08.244.0011.2092.0000	IMPLEM. PROG. COMPLEMENTARES AO PBF NAS AREAS DE:	0,00	0,00	30.881,99	30.881,99
08.244.0011.2093.0000	ATEND. AS DEMANDAS RELAC. A FISCALIZAÇÃO DO PBF	0,00	0,00	1.035,00	1.035,00
08.244.0011.2103.0000	INDICE DE GESTÃO DESCENT. DO SIST. UNICO DE ASSIT. SOCIAL (IGD-SUAS)	0,00	0,00	24.840,00	24.840,00
08.244.0011.2107.0000	PROGRAMA DE GERAÇÃO DE EMPREGO E RENDA	0,00	0,00	3.363,75	3.363,75
08.244.0011.2108.0000	MANUTENÇÃO DO CONSELHO TUTELAR	0,00	0,00	82.138,63	82.138,63
08.244.0011.2110.0000	PROGRAMA DE ASSISTENCIA A PESSOA COM DEFICIENCIA	0,00	0,00	68.180,63	68.180,63
08.244.0011.2111.0000	ASSISTENCIA EMERGENCIAL AO CIDADÃO	0,00	0,00	24.657,50	24.657,50
08.244.0011.2119.0000	PROTEÇÃO SOCIAL BASICA - PAB FIXO	0,00	0,00	71.415,00	71.415,00
08 244 0021	SERVIÇOS FUNERARIOS	0,00	0,00	24.657,50	24.657,50
08.244.0021.2068.0000	MANUTENÇÃO DOS SERVIÇOS FUNERARIOS	0,00	0,00	24.657,50	24.657,50
08 244 0040	PROGRAMA CRIANÇA FELIZ	0,00	0,00	86.940,00	86.940,00
08.244.0040.2127.0000	MANUTENÇÃO DO PROGRAMA CRIANÇA FELIZ	0,00	0,00	86.940,00	86.940,00
10	Saúde	0,00	386.183,62	3.490.267,90	3.876.451,52

PREF. MUN. DE CABECEIRAS DO PIAUÍ

AV. FCO COSTA VELOSO, S/N - CNPJ:415222770001-61

Orçamento Programa - Exercício de 2020

Anexo 07

Página 3

**PROGRAMA DE TRABALHO DO GOVERNO
 DEMONSTRATIVO DE FUNÇÕES, SUBFUNÇÕES E PROGRAMAS
 POR PROJETOS, ATIVIDADES E OPERAÇÕES ESPECIAIS**

(Inc.II, § 2º, Art.2º)

Código	Especificação	Operação Especial	Projetos	Atividades	Total
10	Saúde	0,00	386.183,62	3.490.267,90	3.876.451,52
10 122	Administração Geral	0,00	108.675,00	10.350,00	119.025,00
10 122 0004	DESENVOLVIMENTO E EXPANSÃO URBANA	0,00	108.675,00	0,00	108.675,00
10.122.0004.1058.0000	CONSTR.AMPL. E/OU REFORMA DA SEC. DE SAUDE	0,00	108.675,00	0,00	108.675,00
10 122 0011	PROTEÇÃO SOCIAL BÁSICA	0,00	0,00	10.350,00	10.350,00
10.122.0011.2036.0000	PROGRAMA DE AÇÕES BÁSICAS DE SAÚDE	0,00	0,00	10.350,00	10.350,00
10 301	Atenção Básica	0,00	277.508,62	3.276.680,16	3.554.188,78
10 301 0004	DESENVOLVIMENTO E EXPANSÃO URBANA	0,00	116.165,00	0,00	116.165,00
10.301.0004.1012.0000	CONSTR.AMPL., RECUPERAÇÃO DE UNIDADES DE SAUDE	0,00	116.165,00	0,00	116.165,00
10 301 0030	SAÚDE E ATENÇÃO BÁSICA	0,00	161.343,62	3.276.680,16	3.438.023,78
10.301.0030.1012.0000	CONSTR.AMPL., RECUPERAÇÃO DE UNIDADES DE SAÚDE	0,00	25.875,00	0,00	25.875,00
10.301.0030.1041.0000	AQUISICAO DE VEICULO AUTOMOTOR	0,00	135.468,62	0,00	135.468,62
10.301.0030.2032.0000	MANUTENÇÃO DA SECRETARIA MUNICIPAL DE SAÚDE	0,00	0,00	895.981,96	895.981,96
10.301.0030.2033.0000	ENCARGOS COM O FUNDO MUNICIPAL DE SAÚDE	0,00	0,00	749.260,47	749.260,47
10.301.0030.2034.0000	PROGRAMA DOS AGENTES COMUNITÁRIOS DE SAÚDE	0,00	0,00	191.966,50	191.966,50
10.301.0030.2035.0000	PROGRAMA FARMÁCIA BÁSICA	0,00	0,00	97.290,00	97.290,00
10.301.0030.2036.0000	PROGRAMA DE AÇÕES BÁSICAS DE SAÚDE	0,00	0,00	436.190,85	436.190,85
10.301.0030.2037.0000	PROGRAMA SAÚDE DA FAMÍLIA	0,00	0,00	245.909,11	245.909,11
10.301.0030.2038.0000	VIGILANCIA SANITÁRIA	0,00	0,00	139.326,53	139.326,53
10.301.0030.2039.0000	INCENTIVO A SAÚDE BUCAL	0,00	0,00	164.197,24	164.197,24
10.301.0030.2098.0000	CAMPANHA DE VACINAÇÃO CONTRA POLIMIELITE	0,00	0,00	58.995,00	58.995,00
10.301.0030.2099.0000	MANUTENÇÃO DO CONTROLE DA ASMA E RENITE	0,00	0,00	111.262,50	111.262,50
10.301.0030.2100.0000	TFVS-MANUTENÇÃO DO TETO FINANC. EM VIGILANCIA EM SAUDE	0,00	0,00	132.480,00	132.480,00
10.301.0030.2101.0000	MANUTENÇÃO DOS MEDICAMENTOS P/HIPERTENSAO E DIABETES	0,00	0,00	18.630,00	18.630,00
10.301.0030.2102.0000	CAMPANHA DE VACINAÇÃO ANT-RABICA	0,00	0,00	35.190,00	35.190,00
10 305	Vigilância Epidemiológica	0,00	0,00	203.237,74	203.237,74
10 305 0007	VIGILÂNCIA EM SAÚDE	0,00	0,00	47.869,74	47.869,74
10.305.0007.2042.0000	CAMPANHA DE VACINAÇÃO	0,00	0,00	47.869,74	47.869,74
10 305 0030	SAÚDE E ATENÇÃO BÁSICA	0,00	0,00	155.368,00	155.368,00
10.305.0030.2018.0000	QUALIFICAÇÃO, TREIN., E CAP. DE RECURSOS HUMANOS	0,00	0,00	40.365,00	40.365,00
10.305.0030.2040.0000	VIGILANCIA EPIDEMIOLOGICA	0,00	0,00	115.003,00	115.003,00
11	Trabalho	0,00	34.510,01	0,00	34.510,01
11 334	Fomento ao Trabalho	0,00	34.510,01	0,00	34.510,01
11 334 0004	DESENVOLVIMENTO E EXPANSÃO URBANA	0,00	34.510,01	0,00	34.510,01
11.334.0004.1017.0000	CONSTRUÇÃO DE LAVANDERIAS PÚBLICAS	0,00	34.510,01	0,00	34.510,01
12	Educação	0,00	970.535,60	23.528.320,99	24.498.856,59
12 361	Ensino Fundamental	0,00	897.168,10	21.972.776,85	22.869.944,95
12 361 0004	DESENVOLVIMENTO E EXPANSÃO URBANA	0,00	185.238,60	0,00	185.238,60
12.361.0004.1049.0000	CONSTR.AMPL.RECUP. DE UNIDADES ESCOLARES - 40%	0,00	10.222,38	0,00	10.222,38
12.361.0004.1059.0000	CONSTR.AMPL. E/OU REFORMA DA SEC. DE EDUCAÇÃO	0,00	172.946,22	0,00	172.946,22
12.361.0004.1063.0000	CONSTRUÇÃO E OU/RECUP. DE QUADRAS DE ESPORTES	0,00	2.070,00	0,00	2.070,00



PREF. MUN. DE CABECEIRAS DO PIAUÍ

AV. FCO COSTA VELOSO, S/N - CNPJ:415222770001-61

Orçamento Programa - Exercício de 2020

Anexo 07

Página 4

**PROGRAMA DE TRABALHO DO GOVERNO
DEMONSTRATIVO DE FUNÇÕES, SUBFUNÇÕES E PROGRAMAS
POR PROJETOS, ATIVIDADES E OPERAÇÕES ESPECIAIS**

(Inc.II, § 2º, Art.2º)

Código	Especificação	Operação Especial	Projetos	Atividades	Total
12	Educação	0,00	970.535,60	23.528.320,99	24.498.856,59
12 361	Ensino Fundamental	0,00	897.168,10	21.972.776,85	22.869.944,95
12 361 0023	BENS IMOVEIS	0,00	110.350,00	0,00	110.350,00
12.361.0023.1048.0000	AQUISICAO DE IMOVEIS	0,00	110.350,00	0,00	110.350,00
12 361 0031	RECURSOS HIDRÍCOS E SANEAMENTO AMBIENTAL	0,00	313.667,50	0,00	313.667,50
12.361.0031.1006.0000	PERFURAÇÕES DE POÇOS EM UNIDADE ESCOLAR	0,00	313.667,50	0,00	313.667,50
12 361 0036	MELHORIA E DESENVOLVIMENTO DO ENSINO BÁSICO	0,00	287.912,00	21.972.776,85	22.260.688,85
12.361.0036.1002.0000	AQUISICAO DE VEICULO AUTOMOTOR	0,00	91.747,25	0,00	91.747,25
12.361.0036.1005.0000	AQUISIÇÃO DE TRANSPORTE ESCOLAR	0,00	52.785,00	0,00	52.785,00
12.361.0036.1007.0000	CONSTR.AMPL.RECUPERAÇÃO DE UNIDADES ESCOLARES	0,00	143.379,75	0,00	143.379,75
12.361.0036.2017.0000	ADMINISTRAÇÃO DO SISTEMA MUNICIPAL DE ENSINO	0,00	0,00	15.456.913,37	15.456.913,37
12.361.0036.2019.0000	MANUTENÇÃO DO TRANSPORTE ESCOLAR	0,00	0,00	284.650,83	284.650,83
12.361.0036.2021.0000	ENCARGOS COM O ENSINO FUNDAMENTAL	0,00	0,00	1.112.025,96	1.112.025,96
12.361.0036.2022.0000	MANUT.DESENV.ENSINO FUND.MAGISTÉRIO - FUNDEB /60%	0,00	0,00	2.771.584,86	2.771.584,86
12.361.0036.2023.0000	MANUT. DOS ENCARGOS ADMINIST. - FUNDEB 40%	0,00	0,00	1.674.935,49	1.674.935,49
12.361.0036.2024.0000	MANUTENÇÃO DO PROGRAMA DA MERENDA ESCOLAR	0,00	0,00	250.039,44	250.039,44
12.361.0036.2026.0000	PROGRAMA DE DISTRIBUIÇÃO DE BOLSAS DE ESTUDOS	0,00	0,00	983,25	983,25
12.361.0036.2087.0000	MANUTENÇÃO DO PDDE	0,00	0,00	203.165,00	203.165,00
12.361.0036.2094.0000	AQUISIÇÃO DE LIVROS	0,00	0,00	110.913,90	110.913,90
12.361.0036.2116.0000	QUALIFICAÇÃO TREIN. E CAP. DE PROFESSORES 60%	0,00	0,00	105.350,00	105.350,00
12.361.0036.2117.0000	QUALIFICAÇÃO TREIN. E CAP. DE SERVIDORES 40%	0,00	0,00	1.076,25	1.076,25
12.361.0036.2118.0000	IMPLANTAÇÃO E/OU MANUT. DO LAB. DE INFORMATICA	0,00	0,00	1.138,50	1.138,50
12 362	Ensino Médio	0,00	73.367,50	296.538,42	369.905,92
12 362 0003	MODERNIZAÇÃO GOVERNAMENTAL	0,00	73.367,50	0,00	73.367,50
12.362.0003.1007.0000	CONSTR.AMPL.RECUPERAÇÃO DE UNIDADES ESCOLARES	0,00	73.367,50	0,00	73.367,50
12 362 0036	MELHORIA E DESENVOLVIMENTO DO ENSINO BÁSICO	0,00	0,00	296.538,42	296.538,42
12.362.0036.2027.0000	MANUTENÇÃO DO ENSINO MÉDIO	0,00	0,00	296.538,42	296.538,42
12 364	Ensino Superior	0,00	0,00	30.258,75	30.258,75
12 364 0036	MELHORIA E DESENVOLVIMENTO DO ENSINO BÁSICO	0,00	0,00	30.258,75	30.258,75
12.364.0036.2028.0000	ENCARGOS COM O ENSINO SUPERIOR	0,00	0,00	30.258,75	30.258,75
12 365	Educação Infantil	0,00	0,00	941.418,52	941.418,52
12 365 0036	MELHORIA E DESENVOLVIMENTO DO ENSINO BÁSICO	0,00	0,00	941.418,52	941.418,52
12.365.0036.2029.0000	MANUTENÇÃO DOS ENC. EDUCAÇÃO INFANTIL -FUNDEB 40%	0,00	0,00	83.914,41	83.914,41
12.365.0036.2077.0000	MANUTENÇÃO DOS ENC. DA EDUC. INFANTIL 60%	0,00	0,00	605.846,61	605.846,61
12.365.0036.2105.0000	MANUTENÇÃO DOS ENC. COM A EDUCAÇÃO INFANTIL	0,00	0,00	251.657,50	251.657,50
12 366	Educação de Jovens e Adultos	0,00	0,00	287.328,45	287.328,45
12 366 0036	MELHORIA E DESENVOLVIMENTO DO ENSINO BÁSICO	0,00	0,00	287.328,45	287.328,45
12.366.0036.2106.0000	MANUTENÇÃO DOS ENCARGOS COM A EDUC. DE JOVENS E ADULTOS	0,00	0,00	287.328,45	287.328,45
13	Cultura	0,00	2.484,00	55.501,55	57.985,55
13 392	Difusão Cultural	0,00	2.484,00	55.501,55	57.985,55
13 392 0004	DESENVOLVIMENTO E EXPANSÃO URBANA	0,00	2.484,00	0,00	2.484,00
13.392.0004.1008.0000	CONSTRUÇÃO DE BIBLIOTECA	0,00	2.484,00	0,00	2.484,00

PREF. MUN. DE CABECEIRAS DO PIAUÍ

AV. FCO COSTA VELOSO, S/N - CNPJ:415222770001-61

Orçamento Programa - Exercício de 2020

Anexo 07

Página 5

**PROGRAMA DE TRABALHO DO GOVERNO
 DEMONSTRATIVO DE FUNÇÕES, SUBFUNÇÕES E PROGRAMAS
 POR PROJETOS, ATIVIDADES E OPERAÇÕES ESPECIAIS**

(Inc.II, § 2º, Art.2º)

Código	Especificação	Operação Especial	Projetos	Atividades	Total
13	Cultura	0,00	2.484,00	55.501,55	57.985,55
13	392 Difusão Cultural	0,00	2.484,00	55.501,55	57.985,55
13	392 0005 INCENTIVO À CULTURA	0,00	0,00	55.501,55	55.501,55
13.392.0005.2030.0000	APOIO AO MOVIMENTO DE DIFUSÃO CULTURAL	0,00	0,00	55.501,55	55.501,55
15	Urbanismo	0,00	146.737,13	400.953,28	547.690,41
15	451 Infra-Estrutura Urbana	0,00	126.477,00	0,00	126.477,00
15	451 0004 DESENVOLVIMENTO E EXPANSÃO URBANA	0,00	126.477,00	0,00	126.477,00
15.451.0004.1018.0000	RECUP. E OU CONTRUÇÃO DE PRAÇAS E JARDINS	0,00	73.071,00	0,00	73.071,00
15.451.0004.1019.0000	ABERTURA DE RUAS E AVENIDAS	0,00	53.406,00	0,00	53.406,00
15	452 Serviços Urbanos	0,00	20.260,13	400.953,28	421.213,41
15	452 0001 GESTÃO POLÍTICA ADMINISTRATIVA	0,00	0,00	224.547,03	224.547,03
15.452.0001.2075.0000	MANUTENÇÃO DA SEC. DE OBRAS E SERV.URBANOS	0,00	0,00	224.547,03	224.547,03
15	452 0004 DESENVOLVIMENTO E EXPANSÃO URBANA	0,00	0,00	176.406,25	176.406,25
15.452.0004.2069.0000	ENCARGOS COM A LIMPEZA PUBLICA	0,00	0,00	176.406,25	176.406,25
15	452 0021 SERVIÇOS FUNERARIOS	0,00	20.260,13	0,00	20.260,13
15.452.0021.1021.0000	CONSTRUÇÃO E/OU RECUPERAÇÃO DE CEMITÉRIOS	0,00	20.260,13	0,00	20.260,13
16	Habitação	0,00	110.072,26	316.616,85	426.689,11
16	122 Administração Geral	0,00	0,00	316.616,85	316.616,85
16	122 0001 GESTÃO POLÍTICA ADMINISTRATIVA	0,00	0,00	316.616,85	316.616,85
16.122.0001.2123.0000	COORDENAÇÃO DE CADASTRO SETORIAL	0,00	0,00	141.898,50	141.898,50
16.122.0001.2124.0000	MANUTENÇÃO DA SECRETARIA DE HABITAÇÃO	0,00	0,00	174.718,35	174.718,35
16	481 Habitação Rural	0,00	47.273,63	0,00	47.273,63
16	481 0039 PROGRAMA DE MELHORIA HABITACIONAL	0,00	47.273,63	0,00	47.273,63
16.481.0039.1022.0000	CONSTRUÇÃO E/OU RECUPERAÇÃO DE HABITAÇÕES RURAIS	0,00	47.273,63	0,00	47.273,63
16	482 Habitação Urbana	0,00	62.798,63	0,00	62.798,63
16	482 0039 PROGRAMA DE MELHORIA HABITACIONAL	0,00	62.798,63	0,00	62.798,63
16.482.0039.1023.0000	CONSTRUÇÃO E/OU RECUPERAÇÃO DE HABITAÇÕES URBANAS	0,00	62.798,63	0,00	62.798,63
17	Saneamento	0,00	683.711,70	122.285,25	805.996,95
17	511 Saneamento Básico Rural	0,00	274.740,74	0,00	274.740,74
17	511 0031 RECURSOS HIDRÍCOS E SANEAMENTO AMBIENTAL	0,00	274.740,74	0,00	274.740,74
17.511.0031.1024.0000	CONSTR. E/OU AMPL. DO SISTEMA DE ABASTEC. D'AGUA	0,00	154.059,76	0,00	154.059,76
17.511.0031.1025.0000	CONSTR., RECUPERAÇÃO DE AÇUDES E BARRAGENS	0,00	66.162,38	0,00	66.162,38
17.511.0031.1026.0000	CONSTRUÇÃO DE POÇOS E CHAFARIZES	0,00	54.518,60	0,00	54.518,60
17	512 Saneamento Básico Urbano	0,00	408.970,96	122.285,25	531.256,21



PREF. MUN. DE CABECEIRAS DO PIAUÍ

AV. FCO COSTA VELOSO, S/N - CNPJ:415222770001-61

Orçamento Programa - Exercício de 2020

Anexo 07

Página 6

**PROGRAMA DE TRABALHO DO GOVERNO
DEMONSTRATIVO DE FUNÇÕES, SUBFUNÇÕES E PROGRAMAS
POR PROJETOS, ATIVIDADES E OPERAÇÕES ESPECIAIS**

(Inc.II, § 2º, Art.2º)

Código	Especificação	Operação Especial	Projetos	Atividades	Total
17	Saneamento	0,00	683.711,70	122.285,25	805.996,95
17 512	Saneamento Básico Urbano	0,00	408.970,96	122.285,25	531.256,21
17 512 0004	DESENVOLVIMENTO E EXPANSÃO URBANA	0,00	138.673,87	0,00	138.673,87
17.512.0004.1029.0000	CONSTRUÇÃO E/OU RECUP. DE CALÇAMENTO	0,00	138.673,87	0,00	138.673,87
17 512 0019	AÇÕES DE MANUT.DE SAÚDE DAS COMUNIDADES .CARENTES	0,00	61.624,94	0,00	61.624,94
17.512.0019.1015.0000	CONSTRUÇÃO DE FOSSAS SÉPTICAS	0,00	61.624,94	0,00	61.624,94
17 512 0031	RECURSOS HIDRÍCOS E SANEAMENTO AMBIENTAL	0,00	208.672,15	122.285,25	330.957,40
17.512.0031.1015.0000	CONSTRUÇÃO DE FOSSAS SÉPTICAS	0,00	53.406,00	0,00	53.406,00
17.512.0031.1027.0000	CONSTRUÇÃO DE GALERIAS	0,00	40.200,02	0,00	40.200,02
17.512.0031.1028.0000	CONSTRUÇÃO E/OU RECUP. DE ATERRO SANITÁRIO	0,00	60.030,00	0,00	60.030,00
17.512.0031.1030.0000	CONSTRUÇÃO DE RESERVATÓRIO DE ÁGUA	0,00	55.036,13	0,00	55.036,13
17.512.0031.2070.0000	MANUTENÇÃO DO SISTEMA DE ABASTECIMENTO D'ÁGUA	0,00	0,00	122.285,25	122.285,25
18	Gestão Ambiental	0,00	776,25	116.251,55	117.027,80
18 122	Administração Geral	0,00	776,25	0,00	776,25
18 122 0023	BENS IMOVEIS	0,00	776,25	0,00	776,25
18.122.0023.1045.0000	AQUISIÇÃO DE IMOVEIS	0,00	776,25	0,00	776,25
18 541	Preservação e Conservação Ambiental	0,00	0,00	116.251,55	116.251,55
18 541 0033	PROTEÇÃO AO MEIO AMBIENTE	0,00	0,00	116.251,55	116.251,55
18.541.0033.2056.0000	PRESERVAÇÃO AMBIENTAL	0,00	0,00	116.251,55	116.251,55
20	Agricultura	0,00	133.515,00	211.536,41	345.051,41
20 122	Administração Geral	0,00	3.105,00	99.621,86	102.726,86
20 122 0001	GESTÃO POLÍTICA ADMINISTRATIVA	0,00	3.105,00	99.621,86	102.726,86
20.122.0001.1047.0000	AQUISIÇÃO DE IMOVEIS	0,00	3.105,00	0,00	3.105,00
20.122.0001.2018.0000	QUALIFICAÇÃO, TREIN. E CAP. DE RECURSOS HUMANOS	0,00	0,00	1.552,50	1.552,50
20.122.0001.2057.0000	MANUTENÇÃO DA SECRETARIA DE AGRICULTURA	0,00	0,00	98.069,36	98.069,36
20 605	Abastecimento	0,00	67.792,50	3.363,75	71.156,25
20 605 0006	PRODUÇÃO AGROPECUÁRIA SUSTENTÁVEL	0,00	67.792,50	3.363,75	71.156,25
20.605.0006.1032.0000	CONSTRUÇÃO E/OU RECUP. DE MERCADOS E MATADOUROS	0,00	67.792,50	0,00	67.792,50
20.605.0006.2066.0000	MANUTENÇÃO DE MERCADOS E FEIRAS	0,00	0,00	3.363,75	3.363,75
20 608	Promoção da Produção Agropecuária	0,00	56.407,50	20.524,05	76.931,55
20 608 0006	PRODUÇÃO AGROPECUÁRIA SUSTENTÁVEL	0,00	56.407,50	20.524,05	76.931,55
20.608.0006.1031.0000	AQUISIÇÃO DE TRATOR C/ IMPLEMENTOS	0,00	3.105,00	0,00	3.105,00
20.608.0006.1037.0000	CONSTR. E/OU REFORMA E EQUIP. DE CASA DE FARINHA	0,00	53.302,50	0,00	53.302,50
20.608.0006.2058.0000	PRODUÇÃO VEGETAL E ANIMAL	0,00	0,00	3.105,00	3.105,00
20.608.0006.2059.0000	AQUISIÇÃO E DISTRIBUIÇÃO DE SEMENTES E MUDAS	0,00	0,00	5.692,50	5.692,50
20.608.0006.2060.0000	INCENTIVO A PRODUÇÃO AGRÍCOLA	0,00	0,00	5.692,50	5.692,50
20.608.0006.2061.0000	APOIO E INCENTIVO A HORTIFRUTICULTURA	0,00	0,00	2.328,75	2.328,75
20.608.0006.2062.0000	INCENTIVO A PECUÁRIA	0,00	0,00	3.705,30	3.705,30
20 609	Defesa Agropecuária	0,00	6.210,00	88.026,75	94.236,75

PREF. MUN. DE CABECEIRAS DO PIAUÍ

AV. FCO COSTA VELOSO, S/N - CNPJ:415222770001-61

Orçamento Programa - Exercício de 2020

Anexo 07

Página 7

**PROGRAMA DE TRABALHO DO GOVERNO
 DEMONSTRATIVO DE FUNÇÕES, SUBFUNÇÕES E PROGRAMAS
 POR PROJETOS, ATIVIDADES E OPERAÇÕES ESPECIAIS
 (Inc.II, § 2º, Art.2º)**

Código	Especificação	Operação Especial	Projetos	Atividades	Total
20	Agricultura	0,00	133.515,00	211.536,41	345.051,41
20	609 Defesa Agropecuária	0,00	6.210,00	88.026,75	94.236,75
20	609 0001 GESTÃO POLÍTICA ADMINISTRATIVA	0,00	6.210,00	0,00	6.210,00
20.609.0001.1044.0000	AQUISICAO DE VEICULO AUTOMOTOR	0,00	6.210,00	0,00	6.210,00
20	609 0006 PRODUÇÃO AGROPECUÁRIA SUSTENTÁVEL	0,00	0,00	88.026,75	88.026,75
20.609.0006.2063.0000	PROGRAMA DE VACINAÇÃO ANIMAL	0,00	0,00	7.245,00	7.245,00
20.609.0006.2064.0000	APOIO A AGRICULTORES	0,00	0,00	12.937,50	12.937,50
20.609.0006.2065.0000	INCENTIVO A CAPRINOC., SUINOCULTURA E PSICULTURA	0,00	0,00	67.844,25	67.844,25
23	Comércio e Serviços	0,00	0,00	90.303,75	90.303,75
23	695 Turismo	0,00	0,00	90.303,75	90.303,75
23	695 0034 PROMOÇÃO DO TURISMO	0,00	0,00	90.303,75	90.303,75
23.695.0034.2079.0000	APOIO AO TURISMO	0,00	0,00	90.303,75	90.303,75
24	Comunicações	0,00	30.373,11	58.139,24	88.512,35
24	721 Comunicações Postais	0,00	0,00	58.139,24	58.139,24
24	721 0001 GESTÃO POLÍTICA ADMINISTRATIVA	0,00	0,00	58.139,24	58.139,24
24.721.0001.2014.0000	MANUTENÇÃO DOS SERVIÇOS POSTAIS	0,00	0,00	58.139,24	58.139,24
24	722 Telecomunicações	0,00	30.373,11	0,00	30.373,11
24	722 0004 DESENVOLVIMENTO E EXPANSÃO URBANA	0,00	30.373,11	0,00	30.373,11
24.722.0004.1033.0000	CONSTRUÇÃO DO SISTEMA DE TELEFONIA RURAL	0,00	30.373,11	0,00	30.373,11
25	Energia	0,00	149.216,99	82.556,25	231.773,24
25	752 Energia Elétrica	0,00	149.216,99	82.556,25	231.773,24
25	752 0004 DESENVOLVIMENTO E EXPANSÃO URBANA	0,00	149.216,99	82.556,25	231.773,24
25.752.0004.1034.0000	AMPLIAÇÃO DA REDE DE ILUMINAÇÃO PÚBLICA	0,00	149.216,99	0,00	149.216,99
25.752.0004.2072.0000	ENCARGOS COM A ILUMINAÇÃO PÚBLICA	0,00	0,00	82.556,25	82.556,25
26	Transporte	0,00	131.909,72	46.316,25	178.225,97
26	782 Transporte Rodoviário	0,00	131.909,72	46.316,25	178.225,97
26	782 0028 MALHA VIÁRIA	0,00	131.909,72	46.316,25	178.225,97
26.782.0028.1035.0000	CONSTRUÇÃO RECUP. DE ESTRADAS, PONTES E PAS.MOLHADAS	0,00	131.909,72	0,00	131.909,72
26.782.0028.2073.0000	MANUTENÇÃO DE ESTRADAS	0,00	0,00	46.316,25	46.316,25
27	Desporto e Lazer	0,00	240.542,24	142.710,98	383.253,22
27	812 Desporto Comunitário	0,00	240.542,24	88.890,98	329.433,22



PREF. MUN. DE CABECEIRAS DO PIAUÍ

AV. FCO COSTA VELOSO, S/N - CNPJ:415222770001-61

Orçamento Programa - Exercício de 2020

Anexo 07

Página 8

**PROGRAMA DE TRABALHO DO GOVERNO
DEMONSTRATIVO DE FUNÇÕES, SUBFUNÇÕES E PROGRAMAS
POR PROJETOS, ATIVIDADES E OPERAÇÕES ESPECIAIS**
(Inc.II, § 2º, Art.2º)

Código	Especificação	Operação Especial	Projetos	Atividades	Total
27	Desporto e Lazer	0,00	240.542,24	142.710,98	383.253,22
27	812 Desporto Comunitário	0,00	240.542,24	88.890,98	329.433,22
27	812 0004 DESENVOLVIMENTO E EXPANSÃO URBANA	0,00	240.542,24	0,00	240.542,24
27.812.0004.1009.0000	CONSTR. E/OU RECUP. DE QUADRAS DE ESPORTES	0,00	104.397,35	0,00	104.397,35
27.812.0004.1010.0000	CONSTRUÇÃO E RECUPERAÇÃO DE CAMPOS DE FUTEBOL	0,00	1.242,00	0,00	1.242,00
27.812.0004.1011.0000	CONSTRUÇÃO E/OU RECUP. DE GINASIO POLIESPORTIVO	0,00	65.786,13	0,00	65.786,13
27.812.0004.1063.0000	CONSTRUÇÃO E OU/RECUP. DE QUADRAS DE ESPORTES	0,00	69.116,76	0,00	69.116,76
27	812 0008 FOMENTO DO SETOR ESPORTIVO	0,00	0,00	88.890,98	88.890,98
27.812.0008.2031.0000	MANUTENÇÃO DO DESPORTO AMADOR	0,00	0,00	23.612,49	23.612,49
27.812.0008.2126.0000	MANUTENÇÃO . DO DEPTO DE ESPORTE E LAZER	0,00	0,00	65.278,49	65.278,49
27	813 Lazer	0,00	0,00	53.820,00	53.820,00
27	813 0008 FOMENTO DO SETOR ESPORTIVO	0,00	0,00	53.820,00	53.820,00
27.813.0008.2082.0000	MANUTENCAO DAS ATIVIDADES DE LAZER	0,00	0,00	53.820,00	53.820,00
28	Encargos Especiais	143.005,05	0,00	19.374,30	162.379,35
28	843 Serviço da Dívida Interna	101.605,05	0,00	19.374,30	120.979,35
28	843 0001 GESTÃO POLÍTICA ADMINISTRATIVA	0,00	0,00	2.587,50	2.587,50
28.843.0001.2010.0000	MANUTENÇÃO DOS ENC. DA SECRETARIA DE FINANÇAS	0,00	0,00	2.587,50	2.587,50
28	843 0002 ADMINISTRAÇÃO LEGISLATIVA	0,00	0,00	16.786,80	16.786,80
28.843.0002.2001.0000	MANUTENCAO DOS ENCARGOS DA CAMARA MUNICIPAL	0,00	0,00	16.786,80	16.786,80
28	843 0013 OPERAÇÃO E ENCARGOS ESPECIAIS	101.605,05	0,00	0,00	101.605,05
28.843.0013.0001.0000	Encargos com o Parcelamento de Dívida Interna	101.605,05	0,00	0,00	101.605,05
28	846 Outros Encargos Especiais	41.400,00	0,00	0,00	41.400,00
28	846 0001 GESTÃO POLÍTICA ADMINISTRATIVA	41.400,00	0,00	0,00	41.400,00
28.846.0001.0002.0000	Encargos com o PASEP	41.400,00	0,00	0,00	41.400,00
99	Reserva de Contingência	93.150,00	0,00	0,00	93.150,00
99	999 Reserva de Contingência	93.150,00	0,00	0,00	93.150,00
99	999 9999 RESERVA DE CONTIGENCIA	93.150,00	0,00	0,00	93.150,00
99.999.9999.9999.0000	RESERVA DE CONTIGENCIA	93.150,00	0,00	0,00	93.150,00

Verba Volant,
Scripta Manent



PREF. MUN. DE CABECEIRAS DO PIAUÍ

AV. FCO COSTA VELOSO, S/N - CNPJ:415222770001-61

Orçamento Programa - Exercício de 2020
Anexo 07
Página 9

**PROGRAMA DE TRABALHO DO GOVERNO
DEMONSTRATIVO DE FUNÇÕES, SUBFUNÇÕES E PROGRAMAS
POR PROJETOS, ATIVIDADES E OPERAÇÕES ESPECIAIS**
(Inc.II, § 2º, Art.2º)

Código	Especificação	Operação Especial	Projetos	Atividades	Total
TOTAL		236.155,05	3.464.040,55	32.465.082,40	36.165.278,00

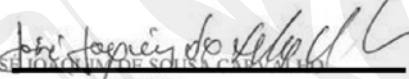
 JOSE JOAQUIM DE SOUSA CARVALHO
 PREFEITO MUNICIPAL
 273.764.273-68

 LEONARDO SOUSA ALVARENGA
 SEC. DE ADMINIST. E FINANÇAS
 005.909.213-04

 CONRAAN
 CONTADOR
 726.743.503-34

PREF. MUN. DE CABECEIRAS DO PIAUÍ

AV. FCO COSTA VELOSO, S/N - CNPJ:415222770001-61

Orçamento Programa - Exercício de 2020

Anexo 08

Página 1

**DESPESA POR FUNÇÃO, SUBFUNÇÃO E PROGRAMAS
CONFORME O VÍNCULO COM OS RECURSOS**

(Inc.II, § 2º, Art.2º)

Código	Especificação	Ordinário	Vinculado	Adm. Indireta	Total
01	Legislativa	744.296,88			744.296,88
01 031	Ação Legislativa	744.296,88			744.296,88
01 031 0002	ADMINISTRAÇÃO LEGISLATIVA	744.296,88			744.296,88
04	Administração	1.928.692,53			1.928.692,53
04 121	Planejamento e Orçamento	62.500,00			62.500,00
04 121 0020	INFRA -ESTRUTURA URBANA/RURAL	62.500,00			62.500,00
04 122	Administração Geral	1.475.071,75			1.475.071,75
04 122 0001	GESTÃO POLÍTICA ADMINISTRATIVA	1.103.021,53			1.103.021,53
04 122 0003	MODERNIZAÇÃO GOVERNAMENTAL	29.394,00			29.394,00
04 122 0004	DESENVOLVIMENTO E EXPANSÃO URBANA	301.256,22			301.256,22
04 122 0023	BENS IMOVEIS	41.400,00			41.400,00
04 123	Administração Financeira	184.790,25			184.790,25
04 123 0001	GESTÃO POLÍTICA ADMINISTRATIVA	184.790,25			184.790,25
04 124	Controle Interno	105.806,15			105.806,15
04 124 0001	GESTÃO POLÍTICA ADMINISTRATIVA	105.806,15			105.806,15
04 131	Comunicação Social	100.524,38			100.524,38
04 131 0001	GESTÃO POLÍTICA ADMINISTRATIVA	100.524,38			100.524,38
08	Assistência Social	251.083,76		1.303.347,60	1.554.431,36
08 241	Assistência ao Idoso			3.363,75	3.363,75
08 241 0011	PROTEÇÃO SOCIAL BÁSICA			3.363,75	3.363,75
08 244	Assistência Comunitária	251.083,76		1.299.983,85	1.551.067,61
08 244 0001	GESTÃO POLÍTICA ADMINISTRATIVA			1.293,75	1.293,75
08 244 0003	MODERNIZAÇÃO GOVERNAMENTAL	33.120,00			33.120,00
08 244 0004	DESENVOLVIMENTO E EXPANSÃO URBANA			1.293,75	1.293,75
08 244 0011	PROTEÇÃO SOCIAL BÁSICA	217.963,76		1.185.798,85	1.403.762,61
08 244 0021	SERVIÇOS FUNERARIOS			24.657,50	24.657,50
08 244 0040	PROGRAMA CRIANÇA FELIZ			86.940,00	86.940,00
10	Saúde	3.876.451,52			3.876.451,52
10 122	Administração Geral	119.025,00			119.025,00
10 122 0004	DESENVOLVIMENTO E EXPANSÃO URBANA	108.675,00			108.675,00
10 122 0011	PROTEÇÃO SOCIAL BÁSICA	10.350,00			10.350,00
10 301	Atenção Básica	3.554.188,78			3.554.188,78
10 301 0004	DESENVOLVIMENTO E EXPANSÃO URBANA	116.165,00			116.165,00
10 301 0030	SAÚDE E ATENÇÃO BÁSICA	3.438.023,78			3.438.023,78
10 305	Vigilância Epidemiológica	203.237,74			203.237,74
10 305 0007	VIGILÂNCIA EM SAÚDE	47.869,74			47.869,74
10 305 0030	SAÚDE E ATENÇÃO BÁSICA	155.368,00			155.368,00
11	Trabalho	34.510,01			34.510,01
11 334	Fomento ao Trabalho	34.510,01			34.510,01
11 334 0004	DESENVOLVIMENTO E EXPANSÃO URBANA	34.510,01			34.510,01
12	Educação	19.243.856,59		5.255.000,00	24.498.856,59
12 361	Ensino Fundamental	18.304.705,97		4.565.238,98	22.869.944,95
12 361 0004	DESENVOLVIMENTO E EXPANSÃO URBANA	172.946,22		12.292,38	185.238,60
12 361 0023	BENS IMOVEIS	110.350,00			110.350,00
12 361 0031	RECURSOS HIDRÍCOS E SANEAMENTO AMBIENTAL	313.667,50			313.667,50
12 361 0036	MELHORIA E DESENVOLVIMENTO DO ENSINO	17.707.742,25		4.552.946,60	22.260.688,85



PREF. MUN. DE CABECEIRAS DO PIAUÍ
 AV. FCO COSTA VELOSO, S/N - CNPJ:41522770001-61

Orçamento Programa - Exercício de 2020
 Anexo 08
 Página 2

**DESPESA POR FUNÇÃO, SUBFUNÇÃO E PROGRAMAS
 CONFORME O VÍNCULO COM OS RECURSOS**
 (Inc. II, § 2º, Art. 2º)

Código	Especificação	Ordinário	Vinculado	Adm. Indireta	T o t a l
BÁSICO					
12 362	Ensino Médio	369.905,92			369.905,92
12 362 0003	MODERNIZAÇÃO GOVERNAMENTAL	73.367,50			73.367,50
12 362 0036	MELHORIA E DESENVOLVIMENTO DO ENSINO BÁSICO	296.538,42			296.538,42
12 364	Ensino Superior	30.258,75			30.258,75
12 364 0036	MELHORIA E DESENVOLVIMENTO DO ENSINO BÁSICO	30.258,75			30.258,75
12 365	Educação Infantil	251.657,50		689.761,02	941.418,52
12 365 0036	MELHORIA E DESENVOLVIMENTO DO ENSINO BÁSICO	251.657,50		689.761,02	941.418,52
12 366	Educação de Jovens e Adultos	287.328,45			287.328,45
12 366 0036	MELHORIA E DESENVOLVIMENTO DO ENSINO BÁSICO	287.328,45			287.328,45
13	Cultura	57.985,55			57.985,55
13 392	Difusão Cultural	57.985,55			57.985,55
13 392 0004	DESENVOLVIMENTO E EXPANSÃO URBANA	2.484,00			2.484,00
13 392 0005	INCENTIVO À CULTURA	55.501,55			55.501,55
15	Urbanismo	547.690,41			547.690,41
15 451	Infra-Estrutura Urbana	126.477,00			126.477,00
15 451 0004	DESENVOLVIMENTO E EXPANSÃO URBANA	126.477,00			126.477,00
15 452	Serviços Urbanos	421.213,41			421.213,41
15 452 0001	GESTÃO POLÍTICA ADMINISTRATIVA	224.547,03			224.547,03
15 452 0004	DESENVOLVIMENTO E EXPANSÃO URBANA	176.406,25			176.406,25
15 452 0021	SERVIÇOS FUNERARIOS	20.260,13			20.260,13
16	Habitação	426.689,11			426.689,11
16 122	Administração Geral	316.616,85			316.616,85
16 122 0001	GESTÃO POLÍTICA ADMINISTRATIVA	316.616,85			316.616,85
16 481	Habitação Rural	47.273,63			47.273,63
16 481 0039	PROGRAMA DE MELHORIA HABITACIONAL	47.273,63			47.273,63
16 482	Habitação Urbana	62.798,63			62.798,63
16 482 0039	PROGRAMA DE MELHORIA HABITACIONAL	62.798,63			62.798,63
17	Saneamento	805.996,95			805.996,95
17 511	Saneamento Básico Rural	274.740,74			274.740,74
17 511 0031	RECURSOS HIDRÍCOS E SANEAMENTO AMBIENTAL	274.740,74			274.740,74
17 512	Saneamento Básico Urbano	531.256,21			531.256,21
17 512 0004	DESENVOLVIMENTO E EXPANSÃO URBANA	138.673,87			138.673,87
17 512 0019	AÇÕES DE MANUT.DE SAÚDE DAS COMUNIDADES .CARENTES	61.624,94			61.624,94
17 512 0031	RECURSOS HIDRÍCOS E SANEAMENTO AMBIENTAL	330.957,40			330.957,40
18	Gestão Ambiental	117.027,80			117.027,80
18 122	Administração Geral	776,25			776,25
18 122 0023	BENS IMOVEIS	776,25			776,25
18 541	Preservação e Conservação Ambiental	116.251,55			116.251,55
18 541 0033	PROTEÇÃO AO MEIO AMBIENTE	116.251,55			116.251,55

PREF. MUN. DE CABECEIRAS DO PIAUÍ

AV. FCO COSTA VELOSO, S/N - CNPJ:415222770001-61

Orçamento Programa - Exercício de 2020

Anexo 08

Página 3

**DESPESA POR FUNÇÃO, SUBFUNÇÃO E PROGRAMAS
CONFORME O VÍNCULO COM OS RECURSOS**
(Inc.II, § 2º, Art.2º)

Código	Especificação	Ordinário	Vinculado	Adm. Indireta	Total
20	Agricultura	341.946,41		3.105,00	345.051,41
20 122	Administração Geral	99.621,86		3.105,00	102.726,86
20 122 0001	GESTÃO POLÍTICA ADMINISTRATIVA	99.621,86		3.105,00	102.726,86
20 605	Abastecimento	71.156,25			71.156,25
20 605 0006	PRODUÇÃO AGROPECUÁRIA SUSTENTÁVEL	71.156,25			71.156,25
20 608	Promoção da Produção Agropecuária	76.931,55			76.931,55
20 608 0006	PRODUÇÃO AGROPECUÁRIA SUSTENTÁVEL	76.931,55			76.931,55
20 609	Defesa Agropecuária	94.236,75			94.236,75
20 609 0001	GESTÃO POLÍTICA ADMINISTRATIVA	6.210,00			6.210,00
20 609 0006	PRODUÇÃO AGROPECUÁRIA SUSTENTÁVEL	88.026,75			88.026,75
23	Comércio e Serviços	90.303,75			90.303,75
23 695	Turismo	90.303,75			90.303,75
23 695 0034	PROMOÇÃO DO TURISMO	90.303,75			90.303,75
24	Comunicações	88.512,35			88.512,35
24 721	Comunicações Postais	58.139,24			58.139,24
24 721 0001	GESTÃO POLÍTICA ADMINISTRATIVA	58.139,24			58.139,24
24 722	Telecomunicações	30.373,11			30.373,11
24 722 0004	DESENVOLVIMENTO E EXPANSÃO URBANA	30.373,11			30.373,11
25	Energia	231.773,24			231.773,24
25 752	Energia Elétrica	231.773,24			231.773,24
25 752 0004	DESENVOLVIMENTO E EXPANSÃO URBANA	231.773,24			231.773,24
26	Transporte	178.225,97			178.225,97
26 782	Transporte Rodoviário	178.225,97			178.225,97
26 782 0028	MALHA VIÁRIA	178.225,97			178.225,97
27	Desporto e Lazer	383.253,22			383.253,22
27 812	Desporto Comunitário	329.433,22			329.433,22
27 812 0004	DESENVOLVIMENTO E EXPANSÃO URBANA	240.542,24			240.542,24
27 812 0008	FOMENTO DO SETOR ESPORTIVO	88.890,98			88.890,98
27 813	Lazer	53.820,00			53.820,00
27 813 0008	FOMENTO DO SETOR ESPORTIVO	53.820,00			53.820,00
28	Encargos Especiais	162.379,35			162.379,35
28 843	Serviço da Dívida Interna	120.979,35			120.979,35
28 843 0001	GESTÃO POLÍTICA ADMINISTRATIVA	2.587,50			2.587,50
28 843 0002	ADMINISTRAÇÃO LEGISLATIVA	16.786,80			16.786,80
28 843 0013	OPERAÇÃO E ENCARGOS ESPECIAIS	101.605,05			101.605,05
28 846	Outros Encargos Especiais	41.400,00			41.400,00
28 846 0001	GESTÃO POLÍTICA ADMINISTRATIVA	41.400,00			41.400,00
99	Reserva de Contingência	93.150,00			93.150,00
99 999	Reserva de Contingência	93.150,00			93.150,00
99 999 9999	RESERVA DE CONTIGENCIA	93.150,00			93.150,00



PREF. MUN. DE CABECEIRAS DO PIAUÍ
 AV. FCO COSTA VELOSO, S/N - CNPJ:415222770001-61

Orçamento Programa - Exercício de 2020
 Anexo 08
 Página 4

**DESPESA POR FUNÇÃO, SUBFUNÇÃO E PROGRAMAS
 CONFORME O VÍNCULO COM OS RECURSOS**
 (Inc. II, § 2º, Art. 2º)

Código	Especificação	Ordinário	Vinculado	Adm. Indireta	Total
TOTAL		29.603.825,40		6.561.452,60	36.165.278,00

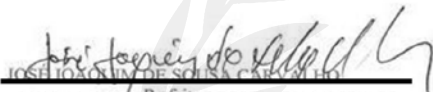
 JOSE JOAQUIM DE SOUSA CARVALHO
 PREFEITO MUNICIPAL
 273.764.273-68

 LEONARDO SOUSA ALVARENGA
 SEC. DE ADMINIST. E FINANÇAS
 005.909.213-04

 CONPLAN
 CONTADOR
 726.743.503-34



PREF. MUN. DE CABECEIRAS DO PIAUÍ
 AV. FCO COSTA VELOSO, S/N - CNPJ:415222770001-61

Orçamento Programa - Exercício de 2020

ORÇAMENTO DOS FUNDOS ESPECIAIS
 (Inc. I, § 2º, Art. 2º)

Anexo 10
 Página 1

1 FUNDEB-FUNDO DE MANUTENÇÃO DESENVOLVIMENTO DA EDUCAÇÃO BÁSICA
RECEITA

Classif.	Discriminação	Valor R\$
2418.10.9.	OUTRAS TRANSFERÊNCIAS DE CONVÊNIOS DA UNIÃO - PRINCIPAL	500.000,00
1758.01.1.	TRANSFERÊNCIAS DE RECURSOS DO FUNDO DE MANUTENÇÃO E DES	5.091.000,00
TOTAL		5.591.000,00

PLANO DE APLICACAO

Classif.	Discriminação	Valor R\$
12.365.0036.2077.000	MANUTENÇÃO DOS ENC. DA EDUC. INFANTIL 60%	605.846,61
12.361.0004.1049.000	CONSTR.AMPL.RECUP. DE UNIDADES ESCOLARES - 40%	10.222,38
12.361.0004.1063.000	CONSTRUÇÃO E OU/RECUP. DE QUADRAS DE ESPORTES	2.070,00
12.361.0036.2022.000	MANUT.DESENV.ENSINO FUND.MAGISTÉRIO - FUNDEB /60%	2.771.584,86
12.361.0036.2023.000	MANUT. DOS ENCARGOS ADMINIST. - FUNDEB 40%	1.674.935,49
12.361.0036.2116.000	QUALIFICAÇÃO TREIN. E CAP. DE PROFESSORES 60%	105.350,00
12.361.0036.2117.000	QUALIFICAÇÃO TREIN. E CAP. DE SERVIDORES 40%	1.076,25
12.365.0036.2029.000	MANUTENÇÃO DOS ENC. EDUCAÇÃO INFANTIL -FUNDEB 40%	83.914,41
TOTAL		5.255.000,00



PREF. MUN. DE CABECEIRAS DO PIAUÍ
AV. FCO COSTA VELOSO, S/N - CNPJ:415222770001-61

Orçamento Programa - Exercício de 2020
ORÇAMENTO DOS FUNDOS ESPECIAIS
(Inc. I, § 2º, Art.2º)

Anexo 10
Página 2

2 FMS-FUNDO MUNICIPAL DE SAUDE

RECEITA

Classif.	Discriminação	Valor R\$
2428.10.1.	TRANSFERÊNCIAS DE CONVÊNIOS DOS ESTADOS PARA O SISTEMA Ú	204.642,71
1718.03.1.	TRANS. DE REC. DO SISTEMA ÚNICO DE SAÚDE-VIGILANCIA SANITARI	60.000,00
1321.00.1.	RECEITA REMUN.DEPÓS. BANC.RECUR.VINC. FNS	56.000,00
1718.03.1.	TRANSFERÊNCIA DE RECURSOS DO SISTEMA ÚNICO DE SAÚDE-PAB	261.404,09
1718.03.1.	TRANSFERÊNCIA DE RECURSOS DO SISTEMA ÚNICO DE SAÚDE-PACS	120.000,00
1718.03.1.	TRANSFERÊNCIA DE RECURSOS DO SISTEMA ÚNICO DE SAÚDE-PSF	210.000,00
2418.10.1.	TRANSFERÊNCIAS DE CONVÊNIO DA UNIÃO PARA O SISTEMA ÚNICO	282.686,00
1718.03.1.	TRANS.DE REC.DO SISTEMA ÚNICO DE SAÚDE-FARMACIA BASICA	50.000,00
1718.03.1.	TRANSF. DE REC.DO SISTEMA ÚNICO DE SAÚDE-SAUDE BUCAL	169.000,00
1718.03.1.	TRANSFERÊNCIA DE RECURSOS DO SISTEMA ÚNICO DE SAÚDE-PMA	150.000,00
1718.03.1.	TRANSF. DE REC. DO SIST.ÚNICO DE SAÚDE- VIGILANCIA EM SAUDE	75.251,00
	Recursos Próprios do Município	2.273.217,66
	TOTAL	3.912.201,46

PLANO DE APLICACAO

Classif.	Discriminação	Valor R\$
10.301.0030.2035.000	PROGRAMA FARMÁCIA BÁSICA	97.290,00
10.301.0030.2036.000	PROGRAMA DE AÇÕES BÁSICAS DE SAÚDE	436.190,85
10.301.0030.2034.000	PROGRAMA DOS AGENTES COMUNITÁRIOS DE SAÚDE	191.966,50
10.301.0030.2037.000	PROGRAMA SAÚDE DA FAMÍLIA	245.909,11
10.301.0030.2038.000	VIGILANCIA SANITÁRIA	139.326,53
10.301.0030.2033.000	ENCARGOS COM O FUNDO MUNICIPAL DE SAÚDE	749.260,47
10.301.0030.2032.000	MANUTENÇÃO DA SECRETARIA MUNICIPAL DE SAÚDE	895.981,96
10.122.0004.1058.000	CONSTR.AMPL. E/OU REFORMA DA SEC. DE SAUDE	108.675,00
10.122.0011.2036.000	PROGRAMA DE AÇÕES BÁSICAS DE SAÚDE	10.350,00
10.301.0004.1012.000	CONSTR.AMPL., RECUPERAÇÃO DE UNIDADES DE SAÚDE	116.165,00
10.301.0030.1041.000	AQUISICAO DE VEICULO AUTOMOTOR	135.468,62
10.301.0030.2039.000	INCENTIVO A SAÚDE BUCAL	164.197,24
10.301.0030.2098.000	CAMPANHA DE VACINAÇÃO CONTRA POLIMIELITE	58.995,00
10.301.0030.2099.000	MANUTENÇÃO DO CONTROLE DA ASMA E RENITE	111.262,50
10.301.0030.2100.000	TFVS-MANUTENÇÃO DO TETO FINANC. EM VIGILANCIA EM SAUDE	132.480,00
10.301.0030.2101.000	MANUTENÇÃO DOS MEDICAMENTOS P/HIPERTENSAO E DIABETES	18.630,00
10.301.0030.2102.000	CAMPANHA DE VACINAÇÃO ANT-RABICA	35.190,00
10.305.0007.2042.000	CAMPANHA DE VACINAÇÃO	47.869,74
10.305.0030.2018.000	QUALIFICACAO, TREIN., E CAP. DE RECURSOS HUMANOS	40.365,00
10.305.0030.2040.000	VIGILANCIA EPIDEMIOLOGICA	115.003,00
17.512.0019.1015.000	CONSTRUÇÃO DE FOSSAS SÉPTICAS	61.624,94
	TOTAL	3.912.201,46

**PREF. MUN. DE CABECEIRAS DO PIAUÍ**

AV. FCO COSTA VELOSO, S/N - CNPJ:415222770001-61

Orçamento Programa - Exercício de 2020

Anexo 10

ORÇAMENTO DOS FUNDOS ESPECIAIS

Página 3

(Inc. I, § 2º, Art.2º)

3 FMAS-FUNDO MUNICIPAL DE ASSISTENCIA SOCIAL**RECEITA**

Classif.	Discriminação	Valor R\$
1718.12.1.	TRANSFERÊNCIAS DE REC. DO FNAS - DEMAIS TRANSFERENCIAS	312.845,00
	Recursos Próprios do Município	285.661,01
	TOTAL	598.506,01

PLANO DE APLICACAO

Classif.	Discriminação	Valor R\$
08.244.0011.2045.000	PROGRAMA TERCEIRA IDADE ATIVA	517,50
08.244.0011.2050.000	MANUTENÇÃO DE CRECHES	1.811,25
08.244.0011.2049.000	PROGRAMA DE APOIO A CRIANÇA E AO ADOLESCENTE	3.189,87
08.244.0011.2048.000	ENCARGOS COM PESSOAS CARENTES	2.846,25
08.244.0011.2047.000	PROGRAMA DE MELH. DE HABITAÇÕES URBANAS E RURAIS	983,25
08.244.0011.2046.000	MANUTENÇÃO DO FUNDO DE ASSISTENCIA SOCIAL	197.904,07
08.244.0011.2052.000	QUALIFICACAO TREIN. E CAP. DE REC. HUMANOS	1.035,00
08.244.0011.2044.000	MANUT. DOS ENC. DA SECRETARIA DE ASSIST. SOCIAL	217.963,76
08.244.0004.1016.000	CONSTRUÇÃO E RECUPERAÇÃO DE CRECHE	258,75
08.244.0001.1046.000	AQUISICAO DE VEICULOS	258,75
08.241.0011.2045.000	PROGRAMA TERCEIRA IDADE ATIVA	1.293,75
08.244.0011.2107.000	PROGRAMA DE GERAÇÃO DE EMPREGO E RENDA	776,25
08.244.0021.2068.000	MANUTENÇÃO DOS SERVIÇOS FUNERÁRIOS	2.070,00
08.244.0011.2092.000	IMPLEM.PROG.COMPLEMENTARES AO PBF NAS AREAS DE:	5.706,99
08.244.0011.2119.000	PROTEÇÃO SOCIAL BASICA - PAB FIXO	24.322,50
08.244.0011.2111.000	ASSISTENCIA EMERGENCIAL AO CIDADÃO	1.293,75
08.244.0011.2110.000	PROGRAMA DE ASSISTENCIA A PESSOA COM DEFICIENCIA	2.199,38
08.244.0011.2108.000	MANUTENÇÃO DO CONSELHO TUTELAR	15.358,36
08.244.0011.2093.000	ATEND. AS DEMANDAS RELAC. A FISCALIZAÇÃO DO PBF	258,75
08.244.0011.2053.000	PROGRAMA DE ASSISTENCIA A GESTANTE	776,25
08.244.0011.2091.000	CADAST.DE N.FAM.,ATUALIZ.E REV.DOS DADOS CONT.NO CAD.UNICO	258,75
08.244.0011.2090.000	ACOMPANHAMENTO DAS FAMILIAS BENEFICIADAS	1.811,25
08.244.0011.2089.000	GESTÃO DO BOLSA FAMILIA	107.640,00
08.244.0011.2088.000	GESTÃO DE CONDICIONALIDADES	2.899,04
08.244.0011.2054.000	PROGRAMA DE ERRADICAÇÃO DO TRABALHO INFANTIL	5.072,54
	TOTAL	598.506,01

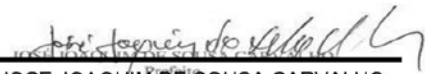
 JOSE JOAQUIM DE SOUSA CARVALHO
 PREFEITO MUNICIPAL
 273.764.273-68

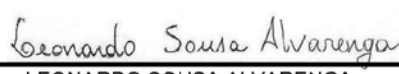
 LEONARDO SOUSA ALVARENGA
 SEC. DE ADMINIST. E FINANÇAS
 005.909.213-04

 CONSTANÇ
 CONTADOR
 726.743.503-34



PREF. MUN. DE CABECEIRAS DO PIAUÍ
AV. FCO COSTA VELOSO, S/N - CNPJ:415222770001-61

Quadro 15

Orçamento Programa - Exercício de 2020

Página 1

RECEITA E DESPESA DA ADMINISTRAÇÃO INDIRETA

ENTIDADE: 2 FUNDEB CABECEIRAS DO PIAUÍ

RECEITA

Código	Discriminação	Valor \$
1718.09.1.1	TRANSFERÊNCIAS DE RECURSOS DA COMPLEMENTAÇÃO	124.000,00
1321.00.1.1	REMUNERAÇÃO DE DEPÓSITOS BANCÁRIOS - PRINCIPAL	20.000,00
1321.00.1.1	REMUNERAÇÃO DE DEPÓSITOS BANCÁRIOS - PRINCIPAL	20.000,00
1758.01.1.1	TRANSFERÊNCIAS DE RECURSOS DO FUNDO DE MANUTE	5.091.000,00
TOTAL		5.255.000,00

PLANO DE APLICAÇÃO

CLoc Func/Prog Catgc	Discriminação	Valor - \$
12	Educação	
12 361	Ensino Fundamental	
12 361 0004	DESENVOLVIMENTO E EXPANSÃO URBANA	
12 361 0004 1049 0000	CONSTR.AMPL.RECUP. DE UNIDADES ESCOLARES - 40%	
4 4 90	INVESTIMENTOS	10.222,38
4 4 90	INVESTIMENTOS	2.070,00
12 361 0036	MELHORIA E DESENVOLVIMENTO DO ENSINO BÁSICO	
12 361 0036 2022 0000	MANUT.DESENV.ENSINO FUND.MAGISTÉRIO - FUNDEB /60%	
3 1 90	PESSOAL E ENCARGOS SOCIAIS	2.771.584,86
3 1 90	PESSOAL E ENCARGOS SOCIAIS	1.542.196,00
3 3 90	OUTRAS DESPESAS CORRENTES	129.264,68
12 361 0036 2023 0000	MANUT. DOS ENCARGOS ADMINIST. - FUNDEB 40%	
4 4 90	INVESTIMENTOS	3.474,81
12 361 0036 2116 0000	QUALIFICAÇÃO TREIN. E CAP. DE PROFESSORES 60%	
3 3 90	OUTRAS DESPESAS CORRENTES	105.350,00
3 3 90	OUTRAS DESPESAS CORRENTES	1.076,25
12 365	Educação Infantil	
12 365 0036	MELHORIA E DESENVOLVIMENTO DO ENSINO BÁSICO	
12 365 0036 2029 0000	MANUTENÇÃO DOS ENC. EDUCAÇÃO INFANTIL -FUNDEB 40%	
3 1 90	PESSOAL E ENCARGOS SOCIAIS	74.400,00
3 1 90	PESSOAL E ENCARGOS SOCIAIS	203,50
3 3 90	OUTRAS DESPESAS CORRENTES	1.702,18
12 365 0036 2029 0000	MANUTENÇÃO DOS ENC. EDUCAÇÃO INFANTIL -FUNDEB 40%	
4 4 90	INVESTIMENTOS	7.608,73
12 365 0036 2077 0000	MANUTENÇÃO DOS ENC. DA EDUC. INFANTIL 60%	
3 1 90	PESSOAL E ENCARGOS SOCIAIS	602.287,18
3 1 90	PESSOAL E ENCARGOS SOCIAIS	3.559,43



PREF. MUN. DE CABECEIRAS DO PIAUÍ
AV. FCO COSTA VELOSO, S/N - CNPJ:415222770001-61

Quadro 15

Orçamento Programa - Exercício de 2020

Página 2

RECEITA E DESPESA DA ADMINISTRAÇÃO INDIRETA

TOTAL	5.255.000,00
-------	--------------

**PREF. MUN. DE CABECEIRAS DO PIAUÍ**

AV. FCO COSTA VELOSO, S/N - CNPJ:415222770001-61

Orçamento Programa - Exercício de 2020

RECEITA E DESPESA DA ADMINISTRAÇÃO INDIRETA

Quadro 15

Página 3

ENTIDADE: 4 FUNDO MUNICIPAL DE ASSISTENCIA SOCIAL**RECEITA**

Código	Discriminação	Valor \$
1718.12.1.1	PROGRAMA CRIANÇA FELIZ	124.000,00
1718.12.1.1	TRANSFERÊNCIAS DE RECURSOS DO PSB	200.889,58
1718.12.1.1	TRANSFERÊNCIAS DE REC. DO FNAS - DEMAIS TRANSFER	312.845,00
-	Transferência Financeira a Receber	668.718,02
TOTAL		1.306.452,60

PLANO DE APLICAÇÃO

CLoc Func/Prog Catgc	Discriminação	Valor - \$
08	Assistência Social	
08 241	Assistência ao Idoso	
08 241 0011	PROTEÇÃO SOCIAL BÁSICA	
08 241 0011 2045 0000	PROGRAMA TERCEIRA IDADE ATIVA	
3 3 90	OUTRAS DESPESAS CORRENTES	1.035,00
3 3 90	OUTRAS DESPESAS CORRENTES	1.035,00
08 241 0011 2045 0000	PROGRAMA TERCEIRA IDADE ATIVA	
4 4 90	INVESTIMENTOS	1.035,00
4 4 90	INVESTIMENTOS	258,75
08 244	Assistência Comunitária	
08 244 0001	GESTÃO POLÍTICA ADMINISTRATIVA	
08 244 0001 1046 0000	AQUISICAO DE VEICULOS	
4 4 90	INVESTIMENTOS	1.035,00
4 4 90	INVESTIMENTOS	258,75
08 244 0004	DESENVOLVIMENTO E EXPANSÃO URBANA	
08 244 0004 1016 0000	CONSTRUÇÃO E RECUPERAÇÃO DE CRECHE	
4 4 90	INVESTIMENTOS	1.035,00
4 4 90	INVESTIMENTOS	258,75
08 244 0011	PROTEÇÃO SOCIAL BÁSICA	
08 244 0011 2045 0000	PROGRAMA TERCEIRA IDADE ATIVA	
3 3 90	OUTRAS DESPESAS CORRENTES	1.035,00
3 3 90	OUTRAS DESPESAS CORRENTES	517,50
3 1 90	PESSOAL E ENCARGOS SOCIAIS	44.763,75
3 1 90	PESSOAL E ENCARGOS SOCIAIS	98.187,01
3 3 90	OUTRAS DESPESAS CORRENTES	172.772,55
3 3 90	OUTRAS DESPESAS CORRENTES	99.510,06
08 244 0011 2046 0000	MANUTENÇÃO DO FUNDO DE ASSISTENCIA SOCIAL	
4 4 90	INVESTIMENTOS	8.661,92
4 4 90	INVESTIMENTOS	207,00

PREF. MUN. DE CABECEIRAS DO PIAU

AV. FCO COSTA VELOSO, S/N - CNPJ:415222770001-61

Quadro 15

Orçamento Programa - Exercício de 2020

Página 4

RECEITA E DESPESA DA ADMINISTRAÇÃO INDIRETA

08	Assistência Social		
08 244	Assistência Comunitária		
08 244 0011	PROTEÇÃO SOCIAL BÁSICA		
08 244 0011 2047 0000	PROGRAMA DE MELH. DE HABITAÇÕES URBANAS E RURAIS		
3 3 90	OUTRAS DESPESAS CORRENTES	8.687,79	
3 3 90	OUTRAS DESPESAS CORRENTES	983,25	
3 3 90	OUTRAS DESPESAS CORRENTES	7.762,50	
3 3 90	OUTRAS DESPESAS CORRENTES	2.846,25	
3 3 90	OUTRAS DESPESAS CORRENTES	15.172,07	
3 3 90	OUTRAS DESPESAS CORRENTES	3.189,87	
3 1 90	PESSOAL E ENCARGOS SOCIAIS	3.363,75	
3 1 90	PESSOAL E ENCARGOS SOCIAIS	517,50	
3 3 90	OUTRAS DESPESAS CORRENTES	16.560,00	
3 3 90	OUTRAS DESPESAS CORRENTES	1.035,00	
08 244 0011 2050 0000	MANUTENÇÃO DE CRECHES		
4 4 90	INVESTIMENTOS	1.035,00	
4 4 90	INVESTIMENTOS	258,75	
08 244 0011 2052 0000	QUALIFICACAO TREIN. E CAP. DE REC. HUMANOS		
3 3 90	OUTRAS DESPESAS CORRENTES	3.363,75	
3 3 90	OUTRAS DESPESAS CORRENTES	1.035,00	
3 3 90	OUTRAS DESPESAS CORRENTES	2.846,25	
3 3 90	OUTRAS DESPESAS CORRENTES	776,25	
3 1 90	PESSOAL E ENCARGOS SOCIAIS	45.798,75	
3 1 90	PESSOAL E ENCARGOS SOCIAIS	1.293,75	
3 3 90	OUTRAS DESPESAS CORRENTES	62.379,45	
3 3 90	OUTRAS DESPESAS CORRENTES	3.520,04	
08 244 0011 2054 0000	PROGRAMA DE ERRADICAÇÃO DO TRABALHO INFANTIL		
4 4 90	INVESTIMENTOS	1.035,00	
4 4 90	INVESTIMENTOS	258,75	
08 244 0011 2055 0000	SERVIÇO DE CONVIVÊNCIA E FORTALECIMENTO DE VINCULO		
3 1 90	PESSOAL E ENCARGOS SOCIAIS	16.560,00	
3 3 90	OUTRAS DESPESAS CORRENTES	23.799,83	
08 244 0011 2055 0000	SERVIÇO DE CONVIVÊNCIA E FORTALECIMENTO DE VINCULO		
4 4 90	INVESTIMENTOS	4.140,00	
08 244 0011 2088 0000	GESTÃO DE CONDICIONALIDADES		
3 3 90	OUTRAS DESPESAS CORRENTES	13.001,67	
3 3 90	OUTRAS DESPESAS CORRENTES	2.899,04	
3 3 90	OUTRAS DESPESAS CORRENTES	92.115,00	
08 244 0011 2089 0000	GESTÃO DO BOLSA FAMILIA		
4 4 90	INVESTIMENTOS	69.345,00	
08 244 0011 2090 0000	ACOMPANHAMENTO DAS FAMILIAS BENEFICIADAS		

**PREF. MUN. DE CABECEIRAS DO PIAUÍ**

AV. FCO COSTA VELOSO, S/N - CNPJ:415222770001-61

Orçamento Programa - Exercício de 2020

RECEITA E DESPESA DA ADMINISTRAÇÃO INDIRETA

Quadro 15

Página 5

08		Assistência Social		
08 244		Assistência Comunitária		
08 244 0011		PROTEÇÃO SOCIAL BÁSICA		
08 244 0011 2090 0000		ACOMPANHAMENTO DAS FAMILIAS BENEFICIADAS		
	3 3 90	OUTRAS DESPESAS CORRENTES	44.947,30	
	3 3 90	OUTRAS DESPESAS CORRENTES	1.811,25	
	3 3 90	OUTRAS DESPESAS CORRENTES	1.035,00	
	3 3 90	OUTRAS DESPESAS CORRENTES	258,75	
	3 3 90	OUTRAS DESPESAS CORRENTES	24.140,00	
	3 3 90	OUTRAS DESPESAS CORRENTES	5.448,24	
08 244 0011 2092 0000		IMPLEM.PROG.COMPLEMENTARES AO PBF NAS AREAS DE:		
	4 4 90	INVESTIMENTOS	1.035,00	
	4 4 90	INVESTIMENTOS	258,75	
08 244 0011 2093 0000		ATEND. AS DEMANDAS RELAC. A FISCALIZAÇÃO DO PBF		
	3 3 90	OUTRAS DESPESAS CORRENTES	776,25	
	3 3 90	OUTRAS DESPESAS CORRENTES	258,75	
	3 3 90	OUTRAS DESPESAS CORRENTES	20.700,00	
08 244 0011 2103 0000		ÍNDICE DE GESTÃO DESCENT. DO SIST. UNICO DE ASSIT. SOCIAL(IGD-SUAS)		
	4 4 90	INVESTIMENTOS	4.140,00	
08 244 0011 2107 0000		PROGRAMA DE GERAÇÃO DE EMPREGO E RENDA		
	3 3 90	OUTRAS DESPESAS CORRENTES	2.587,50	
	3 3 90	OUTRAS DESPESAS CORRENTES	776,25	
	3 1 90	PESSOAL E ENCARGOS SOCIAIS	61.040,16	
	3 1 90	PESSOAL E ENCARGOS SOCIAIS	11.597,17	
	3 3 90	OUTRAS DESPESAS CORRENTES	4.446,36	
	3 3 90	OUTRAS DESPESAS CORRENTES	3.243,69	
08 244 0011 2108 0000		MANUTENÇÃO DO CONSELHO TUTELAR		
	4 4 90	INVESTIMENTOS	1.293,75	
	4 4 90	INVESTIMENTOS	517,50	
08 244 0011 2110 0000		PROGRAMA DE ASSISTENCIA A PESSOA COM DEFICIENCIA		
	3 3 90	OUTRAS DESPESAS CORRENTES	65.981,25	
	3 3 90	OUTRAS DESPESAS CORRENTES	2.199,38	
	3 3 90	OUTRAS DESPESAS CORRENTES	23.363,75	
	3 3 90	OUTRAS DESPESAS CORRENTES	1.293,75	
	3 1 90	PESSOAL E ENCARGOS SOCIAIS	41.400,00	
	3 3 90	OUTRAS DESPESAS CORRENTES	28.980,00	
08 244 0011 2119 0000		PROTEÇÃO SOCIAL BASICA - PAB FIXO		
	4 4 90	INVESTIMENTOS	1.035,00	
08 244 0021		SERVIÇOS FUNERARIOS		
08 244 0021 2068 0000		MANUTENÇÃO DOS SERVIÇOS FUNERÁRIOS		
	3 3 90	OUTRAS DESPESAS CORRENTES	21.552,50	
	3 3 90	OUTRAS DESPESAS CORRENTES	1.552,50	
08 244 0021 2068 0000		MANUTENÇÃO DOS SERVIÇOS FUNERÁRIOS		



PREF. MUN. DE CABECEIRAS DO PIAUÍ
AV. FCO COSTA VELOSO, S/N - CNPJ:415222770001-61

Quadro 15

Orçamento Programa - Exercício de 2020

Página 6

RECEITA E DESPESA DA ADMINISTRAÇÃO INDIRETA

08	Assistência Social		
08 244	Assistência Comunitária		
08 244 0021	SERVIÇOS FUNERARIOS		
08 244 0021 2068 0000	MANUTENÇÃO DOS SERVIÇOS FUNERÁRIOS		
4 4 90	INVESTIMENTOS	1.035,00	
4 4 90	INVESTIMENTOS	517,50	
08 244 0040	PROGRAMA CRIANÇA FELIZ		
08 244 0040 2127 0000	MANUTENÇÃO DO PROGRAMA CRIANÇA FELIZ		
3 1 90	PESSOAL E ENCARGOS SOCIAIS	22.770,00	
3 3 90	OUTRAS DESPESAS CORRENTES	64.170,00	
20	Agricultura		
20 122	Administração Geral		
20 122 0001	GESTÃO POLITICA ADMINISTRATIVA		
20 122 0001 1047 0000	AQUISIÇÃO DE IMOVEIS		
4 5 90	INVERSÕES FINANCEIRAS	3.105,00	
TOTAL		1.306.452,60	

Jose Joaquim de Sousa Carvalho
JOSE JOAQUIM DE SOUSA CARVALHO
PREFEITO MUNICIPAL
273.764.273-88

Leonardo Sousa Alvarenga
LEONARDO SOUSA ALVARENGA
SEC. DE ADMINIST. E FINANÇAS
005.909.213-04

[Assinatura]
CONPLAN
CONTADOR
726.743503-34



PREF. MUN. DE CABECEIRAS DO PIAUÍ
AV. FCO COSTA VELOSO, S/N - CNPJ:415222770001-61

Orçamento Programa - Exercício de 2020

Página 1

ANÁLISE DE APLICAÇÃO NO ENSINO

RECEITAS RESULTANTE DE IMPOSTOS (Caput do art. 212 da Constituição)	Valor Previsto	Obrig.(25%)
1. RECEITAS DE IMPOSTOS	580.008,93	145.002,23
1.1 - Receita Resultante do Imposto sobre a Propriedade Predial e Territorial Urbana - IPTU	177.000,00	44.250,00
1.1.1 - IPTU	177.000,00	44.250,00
1.1.2 - Multas, Juros de Mora, Dívida Ativa e Outros Encargos do IPTU	0,00	0,00
1.2 - Receitas Resultante do Imposto sobre Transmissão Inter Vivos - ITBI	0,00	0,00
1.2.1 - ITBI	0,00	0,00
1.2.2 - Multas, Juros de Mora, Dívida Ativa e Outros Encargos do ITBI	0,00	0,00
1.3 - Receitas Resultante do Imposto sobre Serviços de Qualquer Natureza - ISS	226.008,93	56.502,23
1.3.1 - ISS	226.008,93	56.502,23
1.3.2 - Multas, Juros de Mora, Dívida Ativa e Outros Encargos do ISS	0,00	0,00
1.4 - Receitas Resultante do Imposto de Renda Retido na Fonte - IRRF	177.000,00	44.250,00
2. RECEITAS DE TRANSFERÊNCIAS CONSTITUCIONAIS E LEGAIS	10.933.344,49	2.733.336,12
2.1 - Cota-Parte FPM	9.861.614,18	2.465.403,55
2.1.1 - Parcela referente à CF, art. 159, I alínea b	9.112.607,88	2.278.151,97
2.1.2 - Parcela referente à CF, art. 159, I alínea d	374.603,15	93.625,79
2.1.3 - Parcela referente à CF, art. 159, I alínea e	374.603,15	93.625,79
2.2 - Cota-Parte ICMS	794.230,31	198.557,58
2.3 - ICMS-Desoneração - L.C. nº87/1996	5.000,00	1.250,00
2.4 - Cota-Parte IPI-Exportação	50.900,00	12.625,00
2.5 - Cota-Parte ITR	72.000,00	18.000,00
2.6 - Cota-Parte IPVA	150.000,00	37.500,00
2.7 - Cota-Parte IOF-Ouro	0,00	0,00
3. TOTAL DA RECEITA DE IMPOSTOS (1+2)	11.513.353,42	2.878.338,36
RECEITAS ADICIONAIS PARA FINANCIAMENTO DO ENSINO	Valor Previsto	Obrig.(100%)
4 - RECEITA DA APLICAÇÃO FINANCEIRA DE OUTROS RECURSOS DE IMPOSTOS VINCULADOS AO ENSINO	0,00	0,00
5. RECEITA DE TRANSFERÊNCIA DO FNDE	787.469,40	787.469,40
5.1 - Transferências do Salário-Educação	134.550,00	134.550,00
5.2 - Transferências Diretas - PDDE	214.079,40	214.079,40
5.3 - Transferências Diretas - PNAE	229.770,00	229.770,00
5.4 - Transferências Diretas - PNATE	105.570,00	105.570,00
5.5 - Outras Transferências do FNDE	103.500,00	103.500,00
5.6 - Aplicação Financeira dos Recursos do FNDE	0,00	0,00
6. RECEITA DE TRANSFERÊNCIAS DE CONVÊNIOS	134.550,00	134.550,00
6.1 - Transferências de Convênios	134.550,00	134.550,00
6.2 - Aplicação Financeira dos Recursos de Convênios	0,00	0,00
7 - RECEITA DE OPERAÇÕES DE CRÉDITO	0,00	0,00
8 - OUTRAS RECEITAS PARA FINANCIAMENTO DO ENSINO	15.544.230,31	15.544.230,31
9. TOTAL DAS OUTRAS RECEITAS ADICIONAIS DO ENSINO (4+5+6+7+8)	16.466.249,71	16.466.249,71



PREF. MUN. DE CABECEIRAS DO PIAUÍ
 AV. FCO COSTA VELOSO, S/N - CNPJ:415222770001-61

Orçamento Programa - Exercício de 2020

ANÁLISE DE APLICAÇÃO NO ENSINO

	Valor Previsto
RECEITAS DO FUNDEB	
10. RECEITAS DESTINADAS AO FUNDEB	1.888.744,66
10.1 - Cota-Parte FPM Destinada ao FUNDEB - (20% de 2.1.1)	1.674.398,60
10.2 - Cota-Parte ICMS Destinada ao FUNDEB - (20% de 2.2)	158.846,06
10.3 - ICMS - Desoneração Destinada ao FUNDEB - (20% de 2.3)	1.000,00
10.4 - Cota-Parte IPI-Exportação Destinada ao FUNDEB - (20% de 2.4)	10.100,00
10.5 - Cota-Parte ITR Destinada ao FUNDEB - (20% de 2.5)	14.400,00
10.6 - Cota-Parte IPVA Destinada ao FUNDEB - (20% de 2.6)	30.000,00
11. RECEITAS RECEBIDAS DO FUNDEB	5.255.000,00
11.1 - Transferências de Recursos do FUNDEB	5.091.000,00
11.2 - Complementação da União ao FUNDEB	124.000,00
11.3 - Receita de Aplicação Financeira dos Recursos do FUNDEB	40.000,00
12. RESULTADO LÍQUIDO DAS TRANSFERÊNCIAS DO FUNDEB (11.1 - 10)	3.202.255,34
12.1 - ACRÉSCIMO RESULTANTE DAS TRANSFERÊNCIAS DO FUNDEB	3.202.255,34
12.2 - DECRÉSCIMO RESULTANTE DAS TRANSFERÊNCIAS DO FUNDEB	0,00
DESPESAS DO FUNDEB	Valor Fixado
13. ORÇÃO DOS PROFISSIONAIS DO MAGISTÉRIO	3.448.272,04
13.1 - Com Educação Infantil	676.687,18
13.2 - Com Ensino Fundamental	2.771.584,86
14. OUTRAS DESPESAS	1.806.727,96
14.1 - Com Educação Infantil	13.073,84
14.2 - Com Ensino Fundamental	1.793.654,12
15. TOTAL DAS DESPESAS DO FUNDEB (13+14)	5.255.000,00
16. TOTAL DAS DESPESAS DO FUNDEB PARA FINS DE LIMITE (15)	100,00
16.1 - Mínimo de 60% do FUNDEB na Remuneração do Magistério ((13)/(11)x100%)	65,62
16.2 - Máximo de 40% em Despesa com MDE, que não Remuneração do Magistério ((14)/(11)x100%)	34,38
DESPESAS COM MANUTENÇÃO/DESENV.DO ENSINO CUSTEADAS COM RECEITA RESULTANTE DE IMPOSTOS E RECURSOS DO FUNDEB	Valor Fixado
17. EDUCAÇÃO INFANTIL	795.742,27
17.1 - Creche	473.115,88
17.1.1 - Despesas Custeadas com Recursos do FUNDEB	430.994,13
17.1.2 - Despesas Custeadas com Outros Recursos de Impostos	42.121,75
17.2 Pré-escola	322.626,39
17.2.1 - Despesas Custeadas com Recursos do FUNDEB	258.766,89
17.2.2 - Despesas Custeadas com Outros Recursos de Impostos	63.859,50
18. ENSINO FUNDAMENTAL	6.896.042,51
18.1 - Despesas Custeadas com Recursos do FUNDEB	4.565.238,98
18.2 - Despesas Custeadas com Outros Recursos de Impostos	2.331.403,53
OUTRAS DESPESAS DO MDE	Valor Fixado
19. ENSINO MÉDIO	0,00
20. ENSINO SUPERIOR	0,00
21. ENSINO PROFISSIONAL NÃO INTEGRADO AO ENSINO REGULAR	0,00



PREF. MUN. DE CABECEIRAS DO PIAUÍ
 AV. FCO COSTA VELOSO, S/N - CNPJ:415222770001-61

Orçamento Programa - Exercício de 2020

Página 3

ANÁLISE DE APLICAÇÃO NO ENSINO

22. OUTRAS	0,00
23. TOTAL DAS DESPESAS COM AÇÕES TÍPICAS DE MANUTENÇÃO E DESENVOLVIMENTO (17+18+19+20+21+22)	7.692.384,78
DEDUÇÕES CONSIDERADAS PARA FINS DE LIMITE CONSTITUCIONAL	
24. RESULTADOS LÍQUIDOS DAS TRANSFERÊNCIAS DO FUNDEB = (12)	3.202.255,34
25. DESPESAS CUSTEADAS COM A COMPLEMENTAÇÃO DO FUNDEB NO EXERCÍCIO	124.000,00
26. TOTAL DAS DEDUÇÕES CONSIDERADAS PARA FINS DE LIMITE (24+25)	3.326.255,34
27. TOTAL DAS DESPESAS PARA FINS DE LIMITE ((17+18)-26)	4.366.129,44
28. PERCENTUAL DE APLICAÇÃO EM MDE SOBRE A RECEITA LÍQUIDA DE IMPOSTOS ((27)/(3)x100) - LIMITE 25%	37,92
OUTRAS INFORMAÇÕES PARA CONTROLE	
29. DESPESAS CUSTEADAS COM A APLICAÇÃO FINANCEIRA DE OUTROS RECURSOS DE IMPOSTOS VINCULADOS AO ENSINO	0,00
30. DESPESAS CUSTEADAS COM A CONTRIBUIÇÃO SOCIAL DO SALÁRIO-EDUCAÇÃO	134.550,00
31. DESPESAS CUSTEADAS COM OPERAÇÕES DE CRÉDITO	0,00
32. DESPESAS CUSTEADAS COM OUTRAS RECEITAS PARA FINANCIAMENTO DO ENSINO	16.331.699,71
33. TOTAL DAS OUTRAS DESPESAS CUSTEADAS COM RECEITAS ADICIONAIS PARA FINANCIAMENTO DO ENSINO (29+30+31+32)	16.466.249,71
34. TOTAL GERAL DAS DESPESAS COM MDE (23+33)	24.158.634,49

 JOSÉ JOAQUIM DE SOUSA CARVALHO
 Prefeito

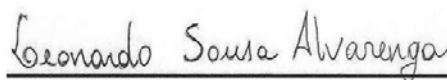
 Leonardo Sousa Alvarenga





PREF. MUN. DE CABECEIRAS DO PIAUÍ
AV. FCO COSTA VELOSO, S/N - CNPJ:415222770001-61

Orçamento Programa - Exercício de 2020

Anexo 11

Página 1

SEGURIDADE SOCIAL

Codigo	Especificacao	Categoria	Função
08	Assistência Social		1.554.431,36
3.1.90.04.00	CONTRATAÇÃO POR TEMPO DETERMINADO	6.261,75	
3.1.90.11.00	VENCIMENTOS E VANTAGENS FIXAS - PESSOAL CIVIL	383.258,09	
3.1.90.13.00	OBRIGAÇÕES PATRONAIS	42.738,26	
3.1.90.16.00	OUTRAS DESPESAS VARIÁVEIS - PESSOAL CIVIL	1.035,00	
3.1.90.91.00	SENTENÇAS JUDICIAIS	517,50	
3.1.90.92.00	DESPESAS DE EXERCÍCIOS ANTERIORES	3.829,50	
3.3.90.08.00	OUTROS BENEFÍCIOS ASSISTENCIAIS DO SERVIDOR E	1.749,15	
3.3.90.14.00	DIÁRIAS - CIVIL	25.616,25	
3.3.90.30.00	MATERIAL DE CONSUMO	469.887,96	
3.3.90.31.00	PREMIAÇÕES CULTURAIS, ARTÍSTICAS, CIENTÍFICAS, D	517,50	
3.3.90.32.00	MATERIAL, BEM OU SERVIÇO PARA DISTRIBUIÇÃO GRA	24.523,29	
3.3.90.33.00	PASSAGENS E DESPESAS COM LOCOMOÇÃO	33.610,25	
3.3.90.35.00	SERVIÇOS DE CONSULTORIA	2.070,00	
3.3.90.36.00	OUTROS SERVIÇOS DE TERCEIROS - PESSOA FÍSICA	186.658,96	
3.3.90.39.00	OUTROS SERVIÇOS DE TERCEIROS - PESSOA JURÍDICA	212.230,73	
3.3.90.48.00	OUTROS AUXÍLIOS FINANCEIROS A PESSOAS FÍSICAS	2.070,00	
3.3.90.92.00	DESPESAS DE EXERCÍCIOS ANTERIORES	5.382,00	
4.4.90.30.00	MATERIAL DE CONSUMO	20.700,00	
4.4.90.36.00	OUTROS SERVIÇOS DE TERCEIROS - PESSOA FÍSICA	12.420,00	
4.4.90.51.00	OBRAS E INSTALAÇÕES	35.448,75	
4.4.90.52.00	EQUIPAMENTOS E MATERIAL PERMANENTE	83.906,42	
10	Saúde		3.876.451,52
3.1.90.04.00	CONTRATAÇÃO POR TEMPO DETERMINADO	115.283,93	
3.1.90.11.00	VENCIMENTOS E VANTAGENS FIXAS - PESSOAL CIVIL	910.498,12	
3.1.90.13.00	OBRIGAÇÕES PATRONAIS	198.914,58	
3.1.90.16.00	OUTRAS DESPESAS VARIÁVEIS - PESSOAL CIVIL	25.674,21	
3.1.90.92.00	DESPESAS DE EXERCÍCIOS ANTERIORES	45.285,18	
3.3.90.14.00	DIÁRIAS - CIVIL	83.401,25	
3.3.90.30.00	MATERIAL DE CONSUMO	565.784,36	
3.3.90.32.00	MATERIAL, BEM OU SERVIÇO PARA DISTRIBUIÇÃO GRA	76.522,72	
3.3.90.33.00	PASSAGENS E DESPESAS COM LOCOMOÇÃO	120.087,76	
3.3.90.35.00	SERVIÇOS DE CONSULTORIA	27.168,75	
3.3.90.36.00	OUTROS SERVIÇOS DE TERCEIROS - PESSOA FÍSICA	438.894,54	
3.3.90.39.00	OUTROS SERVIÇOS DE TERCEIROS - PESSOA JURÍDICA	387.427,72	
3.3.90.47.00	OBRIGAÇÕES TRIBUTÁRIAS E CONTRIBUTIVAS	5.175,00	
3.3.90.92.00	DESPESAS DE EXERCÍCIOS ANTERIORES	42.803,46	
4.4.90.30.00	MATERIAL DE CONSUMO	10.350,00	
4.4.90.36.00	OUTROS SERVIÇOS DE TERCEIROS - PESSOA FÍSICA	5.175,00	
4.4.90.39.00	OUTROS SERVIÇOS DE TERCEIROS - PESSOA JURÍDICA	10.350,00	
4.4.90.51.00	OBRAS E INSTALAÇÕES	209.315,00	
4.4.90.52.00	EQUIPAMENTOS E MATERIAL PERMANENTE	598.339,94	



PREF. MUN. DE CABECEIRAS DO PIAUÍ
AV. FCO COSTA VELOSO, S/N - CNPJ:415222770001-61

Orçamento Programa - Exercício de 2020

Anexo 11

Página 2

SEGURIDADE SOCIAL

Codigo	Especificacao	Categoria	Função
TOTAL			5.430.882,88

JOSE JOAQUIM DE SOUSA CARVALHO
PREFEITO MUNICIPAL
273.764.273-68

LEONARDO SOUSA ALVARENGA
SEC. DE ADMINIST. E FINANÇAS
005.909.213-04

COMPLAN
CONTADOR
726.743.503-34



PREF. MUN. DE CABECEIRAS DO PIAUÍ
 AV. FCO COSTA VELOSO, S/N - CNPJ:415222770001-61

Orçamento Programa - Exercício de 2020

ANÁLISE DE APLICAÇÃO NA SAÚDE

Quadro 16

Página 1

RECEITAS RESULTANTE DE IMPOSTOS (Caput do art. 212 da Constituição)	Previsão	Obrig.(15%)
1. RECEITAS DE IMPOSTOS	580.008,93	87.001,34
1.1 - Receita Resultante do Imposto sobre a Propriedade Predial e Territorial Urbana - IPTU	177.000,00	26.550,00
1.1.1 - IPTU	177.000,00	26.550,00
1.1.2 - Multas, Juros de Mora, Dívida Ativa e Outros Encargos do IPTU	0,00	0,00
1.2 - Receitas Resultante do Imposto sobre Transmissão Inter Vivos - ITBI	0,00	0,00
1.2.1 - ITBI	0,00	0,00
1.2.2 - Multas, Juros de Mora, Dívida Ativa e Outros Encargos do ITBI	0,00	0,00
1.3 - Receitas Resultante do Imposto sobre Serviços de Qualquer Natureza - ISS	226.008,93	33.901,34
1.3.1 - ISS	226.008,93	33.901,34
1.3.2 - Multas, Juros de Mora, Dívida Ativa e Outros Encargos do ISS	0,00	0,00
1.4 - Receitas Resultante do Imposto de Renda Retido na Fonte - IRRF	177.000,00	26.550,00
2. RECEITAS DE TRANSFERÊNCIAS CONSTITUCIONAIS E LEGAIS	10.184.338,19	1.527.650,73
2.1 - Cota-Parte FPM	9.112.607,88	1.366.891,18
2.2 - Cota-Parte ITR	72.000,00	10.800,00
2.3 - Cota-Parte IPVA	150.000,00	22.500,00
2.4 - Cota-Parte ICMS	794.230,31	119.134,55
2.5 - Cota-Parte IPI-Exportação	50.500,00	7.575,00
2.6 - Compensação Financeira Provenientes de Impostos e Transf. Constitucionais	5.000,00	750,00
2.6.1 - Desoneração ICMS (LC 87/96)	5.000,00	750,00
2.6.2 - Outras	0,00	0,00
3 - TOTAL DAS RECEITAS RESULTANTES DE IMPOSTOS E TRANSFERÊNCIAS CONSTITUCIONAIS E LEGAIS = (1 + 2)	10.764.347,12	1.614.652,07
4. DESPESAS COM AÇÕES E SERVIÇOS PÚBLICOS DE SAÚDE (ASPS) - POR SUBFUNÇÃO E CATEGORIA ECONÔMICA	Fixado	
4.1 - ATENÇÃO BÁSICA	1.527.022,92	
4.1.1 - Despesas Correntes	1.421.635,42	
4.1.2 - Despesas de Capital	105.387,50	
4.2 - ASSISTÊNCIA HOSPITALAR E AMBULATORIAL	0,00	
4.2.1 - Despesas Correntes	0,00	
4.2.2 - Despesas de Capital	0,00	
4.3 - SUPORTE PROFILÁTICO E TERAPÊUTICO	0,00	
4.3.1 - Despesas Correntes	0,00	
4.3.2 - Despesas de Capital	0,00	
4.4 - VIGILÂNCIA SANITÁRIA	0,00	
4.4.1 - Despesas Correntes	0,00	
4.4.2 - Despesas de Capital	0,00	
4.5 - VIGILÂNCIA EPIDEMIOLÓGICA	134.809,74	
4.5.1 - Despesas Correntes	134.809,74	
4.5.2 - Despesas de Capital	0,00	
4.6 - ALIMENTAÇÃO E NUTRIÇÃO	0,00	
4.6.1 - Despesas Correntes	0,00	
4.6.2 - Despesas de Capital	0,00	



PREF. MUN. DE CABECEIRAS DO PIAUÍ
 AV. FCO COSTA VELOSO, S/N - CNPJ:415222770001-61

Orçamento Programa - Exercício de 2020

ANÁLISE DE APLICAÇÃO NA SAÚDE

Quadro 16

Página 2

4.7 - OUTRAS SUBFUNÇÕES (X)	10.350,00
4.7.1 - Despesas Correntes	0,00
4.7.2 - Despesas de Capital	10.350,00
5 - TOTAL (4.1 + 4.2 + 4.3 + 4.4 + 4.5 + 4.6 + 4.7)	1.672.182,66
6 - APURAÇÃO DO CUMPRIMENTO DO LIMITE MÍNIMO PARA APLICAÇÃO EM ASPs	
6.1 - Diferença entre o Valor Aplicado e a Despesa Mínima a ser Aplicada (5 - 3)	57.530,59
6.2 - PERCENTUAL DA RECEITA DE IMPOSTOS E TRANSFERÊNCIAS CONSTITUCIONAIS E LEGAIS APLICADO EM ASPs(5/3) * 100 (Mínimo de 15%)	15,53
7 - RECEITAS ADICIONAIS PARA O FINANCIAMENTO DA SAÚDE NÃO COMPUTADAS NO CÁLCULO DO MÍNIMO	
7.1 - RECEITAS DE TRANSFERÊNCIAS PARA A SAÚDE	1.695.655,09
7.1.1 - Proveniente da União - Fundo a Fundo	1.695.655,09
7.1.2 - Proveniente dos Estados	0,00
7.1.3 - Proveniente de outros Municípios	0,00
7.2 - RECEITA DE OPERAÇÕES DE CRÉDITO INTERNAS E EXTERNAS VINCULADAS A SAÚDE	0,00
7.3 - OUTRAS RECEITAS	543.328,71
8 - TOTAL DE RECEITAS ADICIONAIS PARA FINANCIAMENTO DA SAÚDE (7.1 + 7.2 + 7.3)	2.238.983,80
9 - DESPESAS COM SAÚDE POR SUBFUNÇÕES E CATEGORIA ECONÔMICA NÃO COMPUTADAS NO CÁLCULO DO MÍNIMO	
9.1 - ATENÇÃO BÁSICA	2.027.165,86
9.1.1 - Despesas Correntes	1.407.698,42
9.1.2 - Despesas de Capital	619.467,44
9.2 - ASSISTÊNCIA HOSPITALAR E AMBULATORIAL	0,00
9.2.1 - Despesas Correntes	0,00
9.2.2 - Despesas de Capital	0,00
9.3 - SUPORTE PROFILÁTICO E TERAPÊUTICO	0,00
9.3.1 - Despesas Correntes	0,00
9.3.2 - Despesas de Capital	0,00
9.4 - VIGILÂNCIA SANITÁRIA	0,00
9.4.1 - Despesas Correntes	0,00
9.4.2 - Despesas de Capital	0,00
9.5 - VIGILÂNCIA EPIDEMIOLÓGICA	68.428,00
9.5.1 - Despesas Correntes	68.428,00
9.5.2 - Despesas de Capital	0,00
9.6 - ALIMENTAÇÃO E NUTRIÇÃO	0,00
9.6.1 - Despesas Correntes	0,00
9.6.2 - Despesas de Capital	0,00
9.7 - OUTRAS SUBFUNÇÕES	108.675,00
9.7.1 - Despesas Correntes	10.350,00
9.7.2 - Despesas de Capital	98.325,00
10 - TOTAL DAS DESPESAS NÃO COMPUTADAS NO CÁLCULO DO MÍNIMO (9.1 + 9.2 + 9.3 + 9.4 + 9.5 + 9.6 + 9.7)	2.204.268,86



PREF. MUN. DE CABECEIRAS DO PIAUÍ
AV. FCO COSTA VELOSO, S/N - CNPJ:415222770001-61

Orçamento Programa - Exercício de 2020

Quadro 16

Página 3

ANÁLISE DE APLICAÇÃO NA SAÚDE

19 - DESPESAS TOTAIS COM SAÚDE (Computadas e não computadas no cálculo do limite mínimo)	
20 - ATENÇÃO BÁSICA (4.1 + 9.1)	3.554.188,78
21 - ASSISTÊNCIA HOSPITALAR E AMBULATORIAL (4.2 + 9.2)	0,00
22 - SUPORTE PROFILÁTICO E TERAPÊUTICO (4.3 + 9.3)	0,00
23 - VIGILÂNCIA SANITÁRIA (4.4 + 9.4)	0,00
24 - VIGILÂNCIA EPIDEMIOLÓGICA (4.5 + 9.5)	203.237,74
25 - ALIMENTAÇÃO E NUTRIÇÃO (4.6 + 9.6)	0,00
26 - OUTRAS SUBFUNÇÕES (4.7 + 9.7)	119.025,00
27 - TOTAL DAS DESPESAS COM SAÚDE (20 + 21 + 22 + 23 + 24 + 25 + 26)	3.876.451,52

Jose Joaquin de Sousa Carvalho
JOSE JOAQUIM DE SOUSA CARVALHO
Prefeito

Leonardo Sousa Alvarenga
Leonardo Sousa Alvarenga

[Signature]



PREF. MUN. DE CABECEIRAS DO PIAUÍ
AV. FCO COSTA VELOSO, S/N - CNPJ:415222770001-61

Orçamento Programa - Exercício de 2020

Página 1

EVOLUÇÃO DA RECEITA

(Inc. III, Art. 22º)

Codigo	Discriminação	Receita Arrecadada			Receita Prevista	
		2016	2017	2018	2019	2020
1000.00.0.0	RECEITAS CORRENTES					
1100.00.0.0	IMPOSTOS, TAXAS E CONTRIBUIÇÕES DE ME	128.025,83	278.161,43	124.982,71	334.073,96	580.008,93
1200.00.0.0	CONTRIBUIÇÕES	12.421,07	232.801,40	13.000,00	130.000,00	134.550,00
1300.00.0.0	RECEITA PATRIMONIAL	55.065,40	95.733,77	80.000,00	131.087,00	131.087,00
1700.00.0.0	TRANSFERÊNCIAS CORRENTES	19.250.398,63	19.578.152,36	19.217.508,55	19.747.132,61	35.317.720,02
1900.00.0.0	OUTRAS RECEITAS CORRENTES			15.544.230,31	15.500.000,00	665.278,00
	Sub Total	19.445.910,93	20.184.848,96	34.979.721,57	35.842.293,57	36.828.643,95
2000.00.0.0	RECEITAS DE CAPITAL					
2400.00.0.0	TRANSFERÊNCIAS DE CAPITAL	818.377,91	1.726.740,55	2.568.846,00	1.706.274,00	1.225.378,71
	Sub Total	818.377,91	1.726.740,55	2.568.846,00	1.706.274,00	1.225.378,71
7000.00.0.0	RECEITAS CORRENTES INTRAORÇAMENTÁRIA					
	Sub Total	0,00	0,00	0,00	0,00	0,00
8000.00.0.0	RECEITAS DE CAPITAL INTRAORÇAMENTÁRIAS					
	Sub Total	0,00	0,00	0,00	0,00	0,00
9000.00.0.0	(R) DEDUÇÕES DA RECEITA					
9500.00.0.0	(R) DEDUÇÕES DO FUNDEB	-1.891.202,45	-1.796.033,96	-2.048.567,57	-2.048.567,57	-1.888.744,66
	Sub Total	-1.891.202,45	-1.796.033,96	-2.048.567,57	-2.048.567,57	-1.888.744,66
9990.00.0.0	RECURSOS ARRECADADOS EM EXERCÍCIOS					
	Sub Total	0,00	0,00	0,00	0,00	0,00

PREF. MUN. DE CABECEIRAS DO PIAUI
AV. FCO COSTA VELOSO, S/N - CNPJ:415222770001-61
Orçamento Programa - Exercício de 2020
EVOLUÇÃO DA RECEITA
(Inc.III, Art.22º)

Página 2

Codigo	Discriminação	Receita Arrecadada			Receita Prevista	
		2016	2017	2018	2019	2020
TOTAL		18.373.086,39	20.115.555,55	35.500.000,00	35.500.000,00	36.165.278,00

Jose Joaquim de Sousa Carvalho
JOSE JOAQUIM DE SOUSA CARVALHO
PREFEITO MUNICIPAL
273.764.273-68

Leonardo Sousa Alvarenga
LEONARDO SOUSA ALVARENGA
SEC. DE ADMINIST. E FINANÇAS
005.909.213-04

[Assinatura]
CONPLAN
CONTADOR
726.743.503-34

PREF. MUN. DE CABECEIRAS DO PIAUI
AV. FCO COSTA VELOSO, S/N - CNPJ:415222770001-61
Orçamento Programa - Exercício de 2020
RECEITA CORRENTE LIQUIDA - LC 101, ART. 2, Inciso IV

Quadro 20
Página 1

Código	Especificação	Previsão
1000.00.0.0.0	RECEITAS CORRENTES	
1100.00.0.0.0	IMPOSTOS, TAXAS E CONTRIBUIÇÕES DE MELHORIA	580.008,93
1200.00.0.0.0	CONTRIBUIÇÕES	134.550,00
1300.00.0.0.0	RECEITA PATRIMONIAL	131.087,00
1700.00.0.0.0	TRANSFERÊNCIAS CORRENTES	35.317.720,02
1900.00.0.0.0	OUTRAS RECEITAS CORRENTES	665.278,00
9500.00.0.0.0	(R) DEDUÇÕES DO FUNDEB	-1.888.744,66
TOTAL		34.939.899,29

Percentual de Gastos com Pessoal

Legislativo

Despesa com Pessoal 397.743,13
Despesa Líquida: 397.743,13
Percentual Aplicado: 1,14 %

Executivo

Despesa com Pessoal 17.653.604,63

Deduções

Categoria	Tipo	Valor	Descrição da Dedução
3.1.90.91.00	NV	517,50	SENTENÇAS JUDICIAIS
3.1.90.92.00	EF	50.517,50	DESPESAS DE EXERCÍCIOS ANTERIORES
3.1.90.92.00	EI	1.035,00	DESPESAS DE EXERCÍCIOS ANTERIORES
3.1.90.92.00	FO	5.175,00	DESPESAS DE EXERCÍCIOS ANTERIORES
3.1.90.92.00	NV	22.459,50	DESPESAS DE EXERCÍCIOS ANTERIORES
3.1.90.92.00	SD	45.285,18	DESPESAS DE EXERCÍCIOS ANTERIORES
Total Deduções		124.989,68	
Despesa Líquida:		17.528.614,95	
Percentual Aplicado:		50,17 %	

PREF. MUN. DE CABECEIRAS DO PIAUI
AV. FCO COSTA VELOSO, S/N - CNPJ:415222770001-61
Orçamento Programa - Exercício de 2020
RECEITA CORRENTE LIQUIDA - LC 101, ART. 2, Inciso IV

Quadro 20
Página 2

Código	Especificação	Previsão
--------	---------------	----------

Jose Joaquim de Sousa Carvalho
JOSE JOAQUIM DE SOUSA CARVALHO
PREFEITO MUNICIPAL
273.764.273-68

Leonardo Sousa Alvarenga
LEONARDO SOUSA ALVARENGA
SEC. DE ADMINIST. E FINANÇAS
005.909.213-04

[Assinatura]
CONPLAN
CONTADOR
726.743.503-34



PREF. MUN. DE CABECEIRAS DO PIAUÍ

AV. FCO COSTA VELOSO, S/N - CNPJ:415222770001-61

Orçamento Programa - Exercício de 2020

Previsão da Receita

Anexo 02

Página 1

Código	Especificação	F.R.-C.A.	Desdobramento	SubCategoria Fonte	Categoria Econômica
1000.00.0.0	RECEITAS CORRENTES				36.828.643,95
1100.00.0.0	IMPOSTOS, TAXAS E CONTRIBUIÇÕES DE			580.008,93	
1110.00.0.0	MELHORIA IMPOSTOS			580.008,93	
1113.00.0.0	IMPOSTOS SOBRE A RENDA E PROVENTOS		177.000,00		
1113.03.0.0	IMPOSTO SOBRE A RENDA - RETIDO NA FONTE		177.000,00		
1113.03.1.0	IMPOSTO SOBRE A RENDA - RETIDO NA FONTE - TRABALHO		177.000,00		
1118.00.0.0	IMPOSTOS ESPECÍFICOS DE ESTADOS, DF E MUNICÍPIOS		403.008,93		
1118.01.0.0	IMPOSTOS SOBRE O PATRIMÔNIO PARA ESTADOS/DF/MUNICÍPIOS		177.000,00		
1118.01.1.0	IMPOSTO SOBRE A PROPRIEDADE PREDIAL E TERRITORIAL URBANA		177.000,00		
1118.02.0.0	IMPOSTOS SOBRE A PRODUÇÃO, CIRCULAÇÃO DE MERCADORIAS E SERVI		226.008,93		
1118.02.3.0	IMPOSTO SOBRE SERVIÇOS DE QUALQUER NATUREZA		226.008,93		
1200.00.0.0	CONTRIBUIÇÕES			134.550,00	
1240.00.0.0	CONTRIBUIÇÃO PARA O CUSTEIO DO SERVIÇO DE ILUMINAÇÃO PÚBLICA			134.550,00	
1240.00.0.0	CONTRIBUIÇÃO PARA O CUSTEIO DO SERVIÇO		134.550,00		
1240.00.1.0	CONTRIBUIÇÃO PARA O CUSTEIO DO SERVIÇO DE ILUMINAÇÃO PÚBLICA		134.550,00		
1300.00.0.0	RECEITA PATRIMONIAL			131.087,00	
1320.00.0.0	VALORES MOBILIÁRIOS			131.087,00	
1321.00.0.0	JUROS E CORREÇÕES MONETÁRIAS		131.087,00		
1321.00.1.0	REMUNERAÇÃO DE DEPÓSITOS BANCÁRIOS		119.000,00		
1321.00.1.1	REMUNERAÇÃO DE DEPÓSITOS BANCÁRIOS -	1.001.00.100.000	23.000,00		
1321.00.1.1	REMUNERAÇÃO DE DEPÓSITOS BANCÁRIOS - PRINCIPAL	1.214.02.115.000	56.000,00		
1321.00.2.0	REMUNERAÇÃO DE DEPÓSITOS ESPECIAIS		12.087,00		
1700.00.0.0	TRANSFERÊNCIAS CORRENTES			35.317.720,02	
1710.00.0.0	TRANSFERÊNCIAS DA UNIÃO E DE SUAS ENTIDADES			28.804.293,56	
1718.00.0.0	TRANSFERÊNCIAS DA UNIÃO - ESPECÍFICAS		28.804.293,56		
1718.01.0.0	PARTICIPAÇÃO NA RECEITA DA UNIÃO		9.933.614,18		
1718.01.2.0	COTA-PARTE DO FUNDO DE PARTICIPAÇÃO DOS MUNICÍPIOS - COTA ME		9.112.607,88		
1718.01.3.0	COTA-PARTE DO FUNDO DE PARTICIPAÇÃO DO MUNICÍPIOS - 1% COTA		374.503,15		
1718.01.4.0	COTA-PARTE DO FUNDO DE PARTICIPAÇÃO DOS MUNICÍPIOS - 1% COTA		374.503,15		
1718.01.5.0	COTA-PARTE DO IMPOSTO SOBRE A PROPRIEDADE TERRITORIAL RURAL		72.000,00		
1718.02.0.0	TRANSFERÊNCIA DA COMPENSAÇÃO FINANCEIRA PELA EXPLORAÇÃO DE R		76.590,00		
1718.02.6.0	COTA-PARTE DO FUNDO ESPECIAL DO PETRÓLEO - FEP		76.590,00		
1718.03.0.0	TRANSFERÊNCIA DE RECURSOS DO SISTEMA ÚNICO DE SAÚDE - SUS -		1.495.655,09		
1718.03.1.0	TRANSFERÊNCIA DE RECURSOS DO SUS - ATENÇÃO BÁSICA		1.495.655,09		
1718.03.1.1	TRANSFERÊNCIA DE RECURSOS DO SUS - ATENÇÃO BÁSICA - PRINCIPA	1.214.02.115.000	1.495.655,09		
1718.04.0.0	TRANSFERÊNCIAS DE RECURSOS DO SISTEMA ÚNICO DE SAÚDE - SUS -		200.000,00		
1718.04.1.0	TRANSFERÊNCIAS DE RECURSOS DO SISTEMA ÚNICO DE SAÚDE - SUS D		200.000,00		
1718.04.1.1	TRANSFERÊNCIAS DE RECURSOS DO SISTEMA ÚNICO DE SAÚDE - SUS D	1.215.02.115.000	200.000,00		
1718.05.0.0	TRANSFERÊNCIAS DE RECURSOS DO FUNDO NACIONAL DO DESENVOLVIME		787.469,40		
1718.05.1.0	TRANSFERÊNCIAS DO SALÁRIO-EDUCAÇÃO		134.550,00		

**PREF. MUN. DE CABECEIRAS DO PIAUÍ**

AV. FCO COSTA VELOSO, S/N - CNPJ:415222770001-61

Orçamento Programa - Exercício de 2020

Previsão da Receita

Anexo 02

Página 2

Código	Especificação	F.R.-C.A.	Desdobramento	SubCategoria Fonte	Categoria Econômica
1718.05.2.0	TRANSFERÊNCIAS DIRETAS DO FNDE		214.079,40		
1718.05.3.0	TRANSFERÊNCIAS DIRETAS DO FNDE REFERENTES AO PROGRAMA NACIONAL		229.770,00		
1718.05.3.1	TRANSFERÊNCIAS DIRETAS DO FNDE REFERENTES AO PROGRAMA NACIONAL	1.122.01.115.000	229.770,00		
1718.05.4.0	TRANSFERÊNCIAS DIRETAS DO FNDE REFERENTES AO PROGRAMA NACIONAL		105.570,00		
1718.05.9.0	OUTRAS TRANSFERÊNCIAS DIRETAS DO FUNDO NACIONAL DO DESENVOLV		103.500,00		
1718.06.0.0	TRANSFERÊNCIA FINANCEIRA DO ICMS - DESONERAÇÃO - L.C. Nº 87/		5.000,00		
1718.06.1.0	TRANSFERÊNCIA FINANCEIRA DO ICMS - DESONERAÇÃO - L.C. Nº 87/		5.000,00		
1718.09.0.0	TRANSFERÊNCIAS DE RECURSOS DE COMPLEMENTAÇÃO DA UNIÃO AO FUN		124.000,00		
1718.09.1.0	TRANSFERÊNCIAS DE RECURSOS DA COMPLEMENTAÇÃO DA UNIÃO AO FUN		124.000,00		
1718.12.0.0	TRANSFERÊNCIAS DE RECURSOS DO FUNDO NACIONAL DE ASSISTÊNCIA		637.734,58		
1718.12.1.0	TRANSFERÊNCIAS DE RECURSOS DO FUNDO NACIONAL DE ASSISTÊNCIA		637.734,58		
1718.12.1.1	TRANSFERÊNCIAS DE RECURSOS DO FUNDO NACIONAL DE ASSISTÊNCIA	1.311.04.400.000	637.734,58		
1718.13.0.0	TRANSFERÊNCIAS DECORRENTES DE DECISÃO JUDICIAL (PRECATÓRIOS)		15.544.230,31		
1718.13.1.0	TRANSFERÊNCIAS DECORRENTES DE DECISÃO JUDICIAL (PRECATÓRIOS)		15.544.230,31		
1720.00.0.0	TRANSFERÊNCIAS DOS ESTADOS E DO DISTRITO FEDERAL E DE SUAS E			1.422.426,46	
1728.00.0.0	TRANSFERÊNCIAS DOS ESTADOS -		1.422.426,46		
1728.01.0.0	PARTICIPAÇÃO NA RECEITA DOS ESTADOS		1.078.237,21		
1728.01.1.0	COTA-PARTE DO ICMS		794.230,31		
1728.01.2.0	COTA-PARTE DO IPVA		150.000,00		
1728.01.3.0	COTA-PARTE DO IPI - MUNICÍPIOS		50.500,00		
1728.01.4.0	COTA-PARTE DA CONTRIBUIÇÃO DE INTERVENÇÃO NO DOMÍNIO ECONÔMI		83.506,90		
1728.99.0.0	OUTRAS TRANSFERÊNCIAS DOS ESTADOS		344.189,25		
1728.99.1.0	OUTRAS TRANSFERÊNCIAS DOS ESTADOS		344.189,25		
1750.00.0.0	TRANSFERÊNCIAS DE OUTRAS INSTITUIÇÕES PÚBLICAS			5.091.000,00	
1758.00.0.0	TRANSFERÊNCIAS DE OUTRAS INSTITUIÇÕES		5.091.000,00		
1758.01.0.0	TRANSFERÊNCIAS DE RECURSOS DO FUNDO DE MANUTENÇÃO E DESENVOLV		5.091.000,00		
1758.01.1.0	TRANSFERÊNCIAS DE RECURSOS DO FUNDO DE MANUTENÇÃO E DESENVOLV		5.091.000,00		
1900.00.0.0	OUTRAS RECEITAS CORRENTES			665.278,00	
1990.00.0.0	DEMAIS RECEITAS CORRENTES			665.278,00	
1990.99.0.0	OUTRAS RECEITAS		665.278,00		
1990.99.1.0	OUTRAS RECEITAS - PRIMÁRIAS		665.278,00		
1990.99.1.1	OUTRAS RECEITAS - PRIMÁRIAS - PRINCIPAL	1.001.00.100.000	665.278,00		
2000.00.0.0	RECEITAS DE CAPITAL				1.225.378,71
2400.00.0.0	TRANSFERÊNCIAS DE CAPITAL			1.225.378,71	
2410.00.0.0	TRANSFERÊNCIAS DA UNIÃO E DE SUAS ENTIDADES			882.686,00	
2418.00.0.0	TRANSFERÊNCIAS DA UNIÃO - ESPECÍFICAS		882.686,00		
2418.10.0.0	TRANSFERÊNCIA DE CONVÊNIO DA UNIÃO E DE SUAS ENTIDADES		882.686,00		
2418.10.1.0	TRANSFERÊNCIAS DE CONVÊNIO DA UNIÃO PARA O SISTEMA ÚNICO DE		282.686,00		
2418.10.2.0	TRANSFERÊNCIAS DE CONVÊNIO DA UNIÃO DESTINADAS A PROGRAMAS D		100.000,00		
2418.10.9.0	OUTRAS TRANSFERÊNCIAS DE CONVÊNIO DA UNIÃO		500.000,00		
	TRANSFERÊNCIAS DOS ESTADOS E DO				



PREF. MUN. DE CABECEIRAS DO PIAUÍ
 AV. FCO COSTA VELOSO, S/N - CNPJ:415222770001-61

Orçamento Programa - Exercício de 2020

Previsão da Receita

Anexo 02

Página 3

Código	Especificação	F.R.-C.A.	Desdobramento	SubCategoria Fonte	Categoria Econômica
2420.00.0.0	DISTRITO FEDERAL E DE SUAS E			342.692,71	
2428.00.0.0	TRANSFERÊNCIAS DOS ESTADOS, DISTRITO		342.692,71		
2428.10.0.0	TRANSFERÊNCIAS DE CONVÊNIO DOS ESTADOS E DO DISTRITO FEDERA		342.692,71		
2428.10.1.0	TRANSFERÊNCIAS DE CONVÊNIO DOS ESTADOS PARA O SISTEMA ÚNICO		204.642,71		
2428.10.2.0	TRANSFERÊNCIAS DE CONVÊNIO DOS ESTADOS DESTINADAS A PROGRAM		34.550,00		
2428.10.9.0	OUTRAS TRANSFERÊNCIAS DE CONVÊNIO DOS ESTADOS		103.500,00		
9000.00.0.0	(R) DEDUÇÕES DA RECEITA				-1.888.744,66
9500.00.0.0	(R) DEDUÇÕES DO FUNDEB			-1.888.744,66	
9510.00.0.0	(R) DEDUÇÕES DO FUNDEB		-1.888.744,66		
9510.00.0.0	(R) DEDUÇÕES DO FUNDEB		-1.888.744,66		
9510.00.0.0	(R) DEDUÇÕES DO FUNDEB			-1.888.744,66	
Total das Receitas (exceto Intra-Orçamentárias)					36.165.278,00

Total Geral das Receitas	36.165.278,00
--------------------------	---------------

JOSE JOAQUIM DE SOUSA CARVALHO
 PREFEITO MUNICIPAL
 273.764.273-68

LEONARDO SOUSA ALVARENGA
 SEC. DE ADMINIST. E FINANÇAS
 005.909.213-04

CONPLAM
 CONTADOR
 726.743.503-34



PREF. MUN. DE CABECEIRAS DO PIAUÍ
 AV. FCO COSTA VELOSO, S/N - CNPJ:415222770001-61

Orçamento Programa - Exercício de 2020

Página 1

QUADRO AUXILIAR DE DETALHAMENTO DA DESPESA

PODER	01	PODER LEGISLATIVO						
ORGÃO	01	CÂMARA MUNICIPAL						
UNIDADE	01	CAMARA MUNICIPAL						
Applicacao Programada			Proj/Ativ	Finalidade	Categoria	Detalhada	TotalGrupo	Total Categ. Total Func.
				F.R. - C.A.				
REFORMA E/OU EQUIPAMENTI DO PREDIO DA CAMARA			01.031.0002.1001.0000					35.747,15
4	4	DESPESAS DE CAPIT						35.747,15
	4	INVESTIMENTOS					35.747,15	
		OBRAS E INSTALAÇÕES		1.001.00.100.000	4.4.90.51.00	20.047,10		
		EQUIPAMENTOS E MATERIAL PERMANENTE		1.001.00.100.000	4.4.90.52.00	15.700,05		
AQUISICAO DE VEICULO AUTOMOTOR			01.031.0002.1002.0000					20.047,05
4	4	DESPESAS DE CAPIT						20.047,05
	4	INVESTIMENTOS					20.047,05	
		EQUIPAMENTOS E MATERIAL PERMANENTE		1.001.00.100.000	4.4.90.52.00	20.047,05		
MANUTENCAO DOS ENCARGOS DA CAMARA MUNICIPAL			01.031.0002.2001.0000					597.787,92
3	3	DESPESAS CORREN						588.297,87
	1	PESSOAL E ENCARGOS SOCIAIS					397.743,13	
		VENCIMENTOS E VANTAGENS FIXAS - PESSOAL CIVIL		1.001.00.100.000	3.1.90.11.00	339.527,18		
		OBRIGAÇÕES PATRONAIS		1.001.00.100.000	3.1.90.13.00	41.429,15		
		OUTRAS DESPESAS VARIÁVEIS - PESSOAL CIVIL		1.001.00.100.000	3.1.90.16.00	16.786,80		
	3	OUTRAS DESPESAS CORRENTES					190.554,74	
		DIÁRIAS - CIVIL		1.001.00.100.000	3.3.90.14.00	17.873,55		
		MATERIAL DE CONSUMO		1.001.00.100.000	3.3.90.30.00	16.666,55		
		PASSAGENS E DESPESAS COM LOCOMOÇÃO		1.001.00.100.000	3.3.90.33.00	16.786,80		
		SERVIÇOS DE CONSULTORIA		1.001.00.100.000	3.3.90.35.00	18.960,30		
		OUTROS SERVIÇOS DE TERCEIROS - PESSOA FÍSICA		1.001.00.100.000	3.3.90.36.00	13.630,05		
		OUTROS SERVIÇOS DE TERCEIROS - PESSOA JURÍDICA		1.001.00.100.000	3.3.90.39.00	61.240,05		
		SERVIÇOS DE TECNOLOGIA DA INFORMAÇÃO E COMUNICAÇÃO		1.001.00.100.000	3.3.90.40.00	15.207,39		
		DESPESAS DE EXERCÍCIOS ANTERIORES		1.001.00.100.000	3.3.90.92.00	30.190,05		
	4	DESPESAS DE CAPIT					9.490,05	9.490,05
	4	INVESTIMENTOS					9.490,05	
		EQUIPAMENTOS E MATERIAL PERMANENTE		1.001.00.100.000	4.4.90.52.00	9.490,05		
PUBLICACAO DE ATOS DO PODER LEGISLATIVO			01.031.0002.2002.0000					9.490,05
3	3	DESPESAS CORREN						9.490,05
	3	OUTRAS DESPESAS CORRENTES					9.490,05	
		OUTROS SERVIÇOS DE TERCEIROS - PESSOA JURÍDICA		1.001.00.100.000	3.3.90.39.00	9.490,05		
CONTRIBUICAO A ASSOCIACAO DE VEREADORES			01.031.0002.2004.0000					17.849,54
3	3	DESPESAS CORREN						17.849,54
	3	OUTRAS DESPESAS CORRENTES					17.849,54	
		OUTROS SERVIÇOS DE TERCEIROS - PESSOA JURÍDICA		1.001.00.100.000	3.3.90.39.00	17.849,54		
ASSINATURA DE INFORMATIVOS, REVISTAS E JORNAIS			01.031.0002.2005.0000					9.490,05
3	3	DESPESAS CORREN						9.490,05
	3	OUTRAS DESPESAS CORRENTES					9.490,05	
		OUTROS SERVIÇOS DE TERCEIROS - PESSOA JURÍDICA		1.001.00.100.000	3.3.90.39.00	9.490,05		
MANUTENCAO DOS ENC. DO CONTROLE INTERNO EXTERNO			01.031.0002.2006.0000					53.885,12
3	3	DESPESAS CORREN						53.885,12
	3	OUTRAS DESPESAS CORRENTES					53.885,12	
		MATERIAL DE CONSUMO		1.001.00.100.000	3.3.90.30.00	12.994,97		
		SERVIÇOS DE CONSULTORIA		1.001.00.100.000	3.3.90.35.00	9.490,05		
		OUTROS SERVIÇOS DE TERCEIROS - PESSOA FÍSICA		1.001.00.100.000	3.3.90.36.00	15.700,05		
		OUTROS SERVIÇOS DE TERCEIROS - PESSOA JURÍDICA		1.001.00.100.000	3.3.90.39.00	15.700,05		



PREF. MUN. DE CABECEIRAS DO PIAUÍ
AV. FCO COSTA VELOSO, S/N - CNPJ:415222770001-61

Orçamento Programa - Exercício de 2020

Página 2

QUADRO AUXILIAR DE DETALHAMENTO DA DESPESA

PODER	01	PODER LEGISLATIVO
ORGÃO	01	CÂMARA MUNICIPAL
UNIDADE	01	CAMARA MUNICIPAL

Aplicacao Programada	Proj/Ativ	Finalidade	Categoria	Detalhada	TotalGrupo	Total Categ.	Total Func.
F.R. - C.A.							
MANUTENCAO DOS ENC. DO CONTROLE INTERNO EXTERNO	01.031.0002.2006.0000						53.885,12
MANUTENCAO DOS ENCARGOS DA CAMARA MUNICIPAL	28.843.0002.2001.0000						16.786,80
3 DESPESAS CORREN						16.786,80	
2 JUROS E ENCARGOS DA DÍVIDA					16.786,80		
JUROS SOBRE A DÍVIDA POR CONTRATO		1.001.00.100.000	3.2.90.21.00	16.786,80			
Encargos com o Parcelamento de Dívida Interna	28.843.0013.0001.0000						15.700,05
4 DESPESAS DE CAPIT						15.700,05	
6 AMORTIZAÇÃO DA DÍVIDA					15.700,05		
PRINCIPAL DA DÍVIDA CONTRATUAL RESGATADO		1.001.00.100.000	4.6.90.71.00	15.700,05			
TOTAL							776.783,73



PREF. MUN. DE CABECEIRAS DO PIAUÍ
AV. FCO COSTA VELOSO, S/N - CNPJ:415222770001-61

Orçamento Programa - Exercício de 2020

Página 3

QUADRO AUXILIAR DE DETALHAMENTO DA DESPESA

PODER	02	PODER EXECUTIVO
ORGÃO	01	GABINETE DO PREFEITO
UNIDADE	00	GABINETE DO PREFEITO

Aplicacao Programada	Proj/Ativ	Finalidade	Categoria	Detalhada	TotalGrupo	Total Categ.	Total Func.
F.R. - C.A.							
AQUISICAO DE VEICULO AUTOMOTOR	04.122.0001.1002.0000						1.035,00
4 DESPESAS DE CAPIT						1.035,00	
4 INVESTIMENTOS					1.035,00		
EQUIPAMENTOS E MATERIAL PERMANENTE		1.001.00.100.000	4.4.90.52.00	1.035,00			
MANUTENÇÃO DOS ENCARGOS DO GABINETE	04.122.0001.2007.0000						25.031,49
3 DESPESAS CORREN						23.996,49	
1 PESSOAL E ENCARGOS SOCIAIS					15.525,00		
VENCIMENTOS E VANTAGENS FIXAS - PESSOAL CIVIL		1.001.00.100.000	3.1.90.11.00	15.525,00			
3 OUTRAS DESPESAS CORRENTES					8.471,49		
DIÁRIAS - CIVIL		1.001.00.100.000	3.3.90.14.00	750,38			
MATERIAL DE CONSUMO		1.001.00.100.000	3.3.90.30.00	476,58			
PASSAGENS E DESPESAS COM LOCOMOÇÃO		1.001.00.100.000	3.3.90.33.00	3.105,00			
SERVIÇOS DE CONSULTORIA		1.001.00.100.000	3.3.90.35.00	2.587,02			
OUTROS SERVIÇOS DE TERCEIROS - PESSOA FÍSICA		1.001.00.100.000	3.3.90.36.00	1.035,00			
OUTROS SERVIÇOS DE TERCEIROS - PESSOA JURÍDICA		1.001.00.100.000	3.3.90.39.00	517,51			
4 DESPESAS DE CAPIT						1.035,00	
4 INVESTIMENTOS					1.035,00		
EQUIPAMENTOS E MATERIAL PERMANENTE		1.001.00.100.000	4.4.90.52.00	1.035,00			
PUBLICAÇÕES DE ATOS DO GABINETE DO PREFEITO	04.122.0001.2009.0000						1.552,50
3 DESPESAS CORREN						1.552,50	
3 OUTRAS DESPESAS CORRENTES					1.552,50		
OUTROS SERVIÇOS DE TERCEIROS - PESSOA JURÍDICA		1.001.00.100.000	3.3.90.39.00	1.552,50			
PROMOCOES, RECEPCOES E SOLENIDADES	04.122.0001.2080.0000						12.140,40
3 DESPESAS CORREN						12.140,40	
3 OUTRAS DESPESAS CORRENTES					12.140,40		
MATERIAL DE CONSUMO		1.001.00.100.000	3.3.90.30.00	1.552,50			
PREMIAÇÕES CULTURAIS, ARTÍSTICAS, CIENTÍFICAS, DESPORT		1.001.00.100.000	3.3.90.31.00	5.175,00			
MATERIAL, BEM OU SERVIÇO PARA DISTRIBUIÇÃO GRATUITA		1.001.00.100.000	3.3.90.32.00	2.070,00			
OUTROS SERVIÇOS DE TERCEIROS - PESSOA FÍSICA		1.001.00.100.000	3.3.90.36.00	1.552,50			
OUTROS SERVIÇOS DE TERCEIROS - PESSOA JURÍDICA		1.001.00.100.000	3.3.90.39.00	1.790,40			
TOTAL							39.759,39



PREF. MUN. DE CABECEIRAS DO PIAUÍ
 AV. FCO COSTA VELOSO, S/N - CNPJ:415222770001-61

Orçamento Programa - Exercício de 2020

Página 4

QUADRO AUXILIAR DE DETALHAMENTO DA DESPESA

PODER	02	PODER EXECUTIVO
ORGÃO	02	SECRETARIA MUNICIPAL DE ADMINISTRAÇÃO -SEMAD
UNIDADE	00	SECRETARIA MUNICIPAL DE ADMINISTRAÇÃO -SEMAD

Aplicacao Programada	Proj/Ativ	Finalidade F.R. - C.A.	Categoria	Detalhada	TotalGrupo	Total Categ.	Total Func.
ASSINATURA DE INFORMATIVOS, REVISTAS E JORNAIS	04.122.0001.2005.0000						5.000,00
3 DESPESAS CORREN						5.000,00	
3 OUTRAS DESPESAS CORRENTES					5.000,00		
OUTROS SERVIÇOS DE TERCEIROS - PESSOA JURÍDICA		1.001.00.100.000	3.3.90.39.00	5.000,00			
ENCARGOS COM A APPM	04.122.0001.2008.0000						5.000,00
3 DESPESAS CORREN						5.000,00	
3 OUTRAS DESPESAS CORRENTES					5.000,00		
OUTROS SERVIÇOS DE TERCEIROS - PESSOA JURÍDICA		1.001.00.100.000	3.3.90.39.00	5.000,00			
ENCARGOS COM A JUNTA DO SERVIÇO MILITAR	04.122.0001.2011.0000						39.789,53
3 DESPESAS CORREN						38.754,53	
1 PESSOAL E ENCARGOS SOCIAIS					36.225,00		
VENCIMENTOS E VANTAGENS FIXAS - PESSOAL CIVIL		1.001.00.100.000	3.1.90.11.00	36.225,00			
3 OUTRAS DESPESAS CORRENTES					2.529,53		
DIÁRIAS - CIVIL		1.001.00.100.000	3.3.90.14.00	288,75			
MATERIAL DE CONSUMO		1.001.00.100.000	3.3.90.30.00	646,88			
OUTROS SERVIÇOS DE TERCEIROS - PESSOA FÍSICA		1.001.00.100.000	3.3.90.36.00	1.035,00			
OUTROS SERVIÇOS DE TERCEIROS - PESSOA JURÍDICA		1.001.00.100.000	3.3.90.39.00	558,90			
4 DESPESAS DE CAPIT						1.035,00	
4 INVESTIMENTOS					1.035,00		
EQUIPAMENTOS E MATERIAL PERMANENTE		1.001.00.100.000	4.4.90.52.00	1.035,00			
MANUTENÇÃO DA SECRETARIA DE ADMINISTRAÇÃO E FINANÇAS	04.122.0001.2012.0000						771.294,89
3 DESPESAS CORREN						726.906,27	
1 PESSOAL E ENCARGOS SOCIAIS					240.706,00		
CONTRATAÇÃO POR TEMPO DETERMINADO		1.001.00.100.000	3.1.90.04.00	1.656,00			
VENCIMENTOS E VANTAGENS FIXAS - PESSOAL CIVIL		1.001.00.100.000	3.1.90.11.00	156.250,00			
OBRIGAÇÕES PATRONAIS		1.001.00.100.000	3.1.90.13.00	72.450,00			
DESPESAS DE EXERCÍCIOS ANTERIORES		1.001.00.100.000	3.1.90.92.00	5.175,00			
DESPESAS DE EXERCÍCIOS ANTERIORES		1.001.00.100.000	3.1.90.92.00	5.175,00			
3 OUTRAS DESPESAS CORRENTES					486.200,27		
DIÁRIAS - CIVIL		1.001.00.100.000	3.3.90.14.00	31.050,00			
MATERIAL DE CONSUMO		1.001.00.100.000	3.3.90.30.00	100.000,00			
PASSAGENS E DESPESAS COM LOCOMOÇÃO		1.001.00.100.000	3.3.90.33.00	1.558,37			
SERVIÇOS DE CONSULTORIA		1.001.00.100.000	3.3.90.35.00	55.250,00			
OUTROS SERVIÇOS DE TERCEIROS - PESSOA FÍSICA		1.001.00.100.000	3.3.90.36.00	80.000,00			
OUTROS SERVIÇOS DE TERCEIROS - PESSOA JURÍDICA		1.001.00.100.000	3.3.90.39.00	100.000,00			
SERVIÇOS DE TECNOLOGIA DA INFORMAÇÃO E COMUNICAÇÃO		1.121.01.115.000	3.3.90.40.00	90.914,40			
SENTENÇAS JUDICIAIS		1.001.00.100.000	3.3.90.91.00	10.350,00			
DESPESAS DE EXERCÍCIOS ANTERIORES		1.001.00.100.000	3.3.90.92.00	15.525,00			
DESPESAS DE EXERCÍCIOS ANTERIORES		1.001.00.100.000	3.3.90.92.00	1.552,50			
4 DESPESAS DE CAPIT						44.388,62	
4 INVESTIMENTOS					44.388,62		
EQUIPAMENTOS E MATERIAL PERMANENTE		1.530.05.100.000	4.4.90.52.00	44.388,62			
MANUT. DO ALMOX. E CONTR. PATRIMONIAL	04.122.0001.2081.0000						97.406,38
3 DESPESAS CORREN						94.301,38	
1 PESSOAL E ENCARGOS SOCIAIS					41.400,00		
VENCIMENTOS E VANTAGENS FIXAS - PESSOAL CIVIL		1.001.00.100.000	3.1.90.11.00	41.400,00			
3 OUTRAS DESPESAS CORRENTES					52.901,38		
MATERIAL DE CONSUMO		1.530.05.100.000	3.3.90.30.00	32.201,38			
OUTROS SERVIÇOS DE TERCEIROS - PESSOA FÍSICA		1.001.00.100.000	3.3.90.36.00	15.525,00			
OUTROS SERVIÇOS DE TERCEIROS - PESSOA JURÍDICA		1.001.00.100.000	3.3.90.39.00	5.175,00			
4 DESPESAS DE CAPIT						3.105,00	



PREF. MUN. DE CABECEIRAS DO PIAUÍ

AV. FCO COSTA VELOSO, S/N - CNPJ:415222770001-61

Orçamento Programa - Exercício de 2020

Página 5

QUADRO AUXILIAR DE DETALHAMENTO DA DESPESA

PODER	02	PODER EXECUTIVO
ORGÃO	02	SECRETARIA MUNICIPAL DE ADMINISTRAÇÃO -SEMAD
UNIDADE	00	SECRETARIA MUNICIPAL DE ADMINISTRAÇÃO -SEMAD

Aplicacao Programada	Proj/Ativ	Finalidade	Categoria	Detalhada	TotalGrupo	Total Categ.	Total Func.
F.R. - C.A.							
MANUT. DO ALMOX. E CONTR. PATRIMONIAL	04.122.0001.2081.0000						97.406,38
4 DESPESAS DE CAPIT						3.105,00	
4 INVESTIMENTOS					3.105,00		
EQUIPAMENTOS E MATERIAL PERMANENTE		1.001.00.100.000	4.4.90.52.00	3.105,00			
REFORMA AMPLIAÇÃO E EQUIP. DO PRÉDIO DA PREFEITURA	04.122.0003.1003.0000						18.630,00
4 DESPESAS DE CAPIT						18.630,00	
4 INVESTIMENTOS					18.630,00		
MATERIAL DE CONSUMO		1.001.00.100.000	4.4.90.30.00	5.175,00			
OUTROS SERVIÇOS DE TERCEIROS - PESSOA FÍSICA		1.001.00.100.000	4.4.90.36.00	3.105,00			
OUTROS SERVIÇOS DE TERCEIROS - PESSOA JURÍDICA		1.001.00.100.000	4.4.90.39.00	10.350,00			
ENCARGOS COM A MODERNIZAÇÃO ADMINISTRATIVA	04.122.0003.2078.0000						10.764,00
3 DESPESAS CORREN						7.866,00	
3 OUTRAS DESPESAS CORRENTES					7.866,00		
SERVIÇOS DE CONSULTORIA		1.001.00.100.000	3.3.90.35.00	2.380,50			
OUTROS SERVIÇOS DE TERCEIROS - PESSOA JURÍDICA		1.001.00.100.000	3.3.90.39.00	5.485,50			
4 DESPESAS DE CAPIT						2.898,00	
4 INVESTIMENTOS					2.898,00		
EQUIPAMENTOS E MATERIAL PERMANENTE		1.001.00.100.000	4.4.90.52.00	2.898,00			
CONSTR.AMPLE/OU REFORMA DA SEC. DE ADMINISTRAÇÃO	04.122.0004.1057.0000						83.104,08
4 DESPESAS DE CAPIT						83.104,08	
4 INVESTIMENTOS					83.104,08		
OBRAS E INSTALAÇÕES		1.001.00.100.000	4.4.90.51.00	20.700,00			
OBRAS E INSTALAÇÕES		1.940.05.115.000	4.4.90.51.00	15.525,00			
OBRAS E INSTALAÇÕES		1.940.05.115.000	4.4.90.51.00	15.525,00			
EQUIPAMENTOS E MATERIAL PERMANENTE		1.001.00.100.000	4.4.90.52.00	31.354,08			
AQUISICAO DE IMOVEIS	04.122.0023.1040.0000						31.050,00
4 DESPESAS DE CAPIT						31.050,00	
5 INVERSÕES FINANCEIRAS					31.050,00		
AQUISIÇÃO DE IMÓVEIS		1.001.00.100.000	4.5.90.61.00	31.050,00			
MANUTENÇÃO DOS SERVIÇOS POSTAIS	24.721.0001.2014.0000						58.139,24
3 DESPESAS CORREN						58.139,24	
3 OUTRAS DESPESAS CORRENTES					58.139,24		
MATERIAL DE CONSUMO		1.001.00.100.000	3.3.90.30.00	53.429,99			
OUTROS SERVIÇOS DE TERCEIROS - PESSOA FÍSICA		1.001.00.100.000	3.3.90.36.00	1.086,75			
OUTROS SERVIÇOS DE TERCEIROS - PESSOA JURÍDICA		1.001.00.100.000	3.3.90.39.00	3.622,50			
TOTAL							1.120.178,12

**PREF. MUN. DE CABECEIRAS DO PIAUÍ**

AV. FCO COSTA VELOSO, S/N - CNPJ:415222770001-61

Orçamento Programa - Exercício de 2020

Página 6

QUADRO AUXILIAR DE DETALHAMENTO DA DESPESA

PODER	02	PODER EXECUTIVO
ORGÃO	03	SECRETARIA MUNICIPAL DE FINANÇAS-SEMFN
UNIDADE	00	SECRETARIA MUNICIPAL DE FINANÇAS-SEMFN

Aplicacao Programada	Proj/Ativ	Finalidade	Categoria	Detalhada	TotalGrupo	Total Categ.	Total Func.
F.R. - C.A.							
MANUTENÇÃO DOS ENC. DA SECRETARIA DE FINANÇAS	04.123.0001.2010.0000						184.790,25
3	DESPESAS CORREN					182.202,75	
1	PESSOAL E ENCARGOS SOCIAIS				77.883,75		
	CONTRATAÇÃO POR TEMPO DETERMINADO	1.001.00.100.000	3.1.90.04.00	2.846,25			
	VENCIMENTOS E VANTAGENS FIXAS - PESSOAL CIVIL	1.001.00.100.000	3.1.90.11.00	51.750,00			
	OBRIGAÇÕES PATRONAIS	1.001.00.100.000	3.1.90.13.00	10.350,00			
	OUTRAS DESPESAS VARIÁVEIS - PESSOAL CIVIL	1.001.00.100.000	3.1.90.16.00	7.245,00			
	DESPESAS DE EXERCÍCIOS ANTERIORES	1.001.00.100.000	3.1.90.92.00	5.692,50			
3	OUTRAS DESPESAS CORRENTES				104.319,00		
	CONTRIBUIÇÕES	1.001.00.100.000	3.3.50.41.00	4.252,10			
	DIÁRIAS - CIVIL	1.001.00.100.000	3.3.90.14.00	5.692,50			
	MATERIAL DE CONSUMO	1.610.05.115.000	3.3.90.30.00	31.756,90			
	PASSAGENS E DESPESAS COM LOCOMOÇÃO	1.001.00.100.000	3.3.90.33.00	6.727,50			
	SERVIÇOS DE CONSULTORIA	1.001.00.100.000	3.3.90.35.00	3.622,50			
	OUTROS SERVIÇOS DE TERCEIROS - PESSOA FÍSICA	1.001.00.100.000	3.3.90.36.00	31.050,00			
	OUTROS SERVIÇOS DE TERCEIROS - PESSOA JURÍDICA	1.001.00.100.000	3.3.90.39.00	20.700,00			
	INDENIZAÇÕES E RESTITUIÇÕES	1.001.00.100.000	3.3.90.93.00	517,50			
4	DESPESAS DE CAPIT					2.587,50	
4	INVESTIMENTOS				2.587,50		
	EQUIPAMENTOS E MATERIAL PERMANENTE	1.001.00.100.000	4.4.90.52.00	2.587,50			
MANUTENÇÃO DOS ENC. DA SECRETARIA DE FINANÇAS	28.843.0001.2010.0000						2.587,50
3	DESPESAS CORREN					2.587,50	
2	JUROS E ENCARGOS DA DÍVIDA						
	JUROS SOBRE A DÍVIDA POR CONTRATO	1.001.00.100.000	3.2.90.21.00	2.587,50			
Encargos com o Parcelamento de Dívida Interna	28.843.0013.0001.0000						85.905,00
4	DESPESAS DE CAPIT					85.905,00	
6	AMORTIZAÇÃO DA DÍVIDA						
	PRINCIPAL DA DÍVIDA CONTRATUAL RESGATADO	1.001.00.100.000	4.6.90.71.00	85.905,00			
Encargos com o PASEP	28.846.0001.0002.0000						41.400,00
3	DESPESAS CORREN					41.400,00	
3	OUTRAS DESPESAS CORRENTES						
	OBRIGAÇÕES TRIBUTÁRIAS E CONTRIBUTIVAS	1.001.00.100.000	3.3.90.47.00	41.400,00			
TOTAL							314.682,75



PREF. MUN. DE CABECEIRAS DO PIAUI
AV. FCO COSTA VELOSO, S/N - CNPJ:415222770001-61

Orçamento Programa - Exercício de 2020

Página 7

QUADRO AUXILIAR DE DETALHAMENTO DA DESPESA

PODER	02	PODER EXECUTIVO
ORGÃO	04	CONTROLADORIA GERAL DO MUNICÍPIO-CONGE
UNIDADE	00	CONTROLADORIA GERAL DO MUNICÍPIO-CONGE

Aplicacao Programada	Proj/Ativ	Finalidade	Categoria	Detalhada	TotalGrupo	Total Categ.	Total Func.
		F.R. - C.A.					
QUALIFICACAO, TREIN., E CAP. DE RECURSOS HUMANOS	04.122.0001.2018.0000						18.371,25
3	3	3	3	3	18.371,25	18.371,25	
DESPESAS CORREN							
3	3	3	3	3	18.371,25		
OUTRAS DESPESAS CORRENTES							
MATERIAL DE CONSUMO		1.001.00.100.000	3.3.90.30.00	1.035,00			
SERVIÇOS DE CONSULTORIA		1.001.00.100.000	3.3.90.35.00	2.587,50			
OUTROS SERVIÇOS DE TERCEIROS - PESSOA FÍSICA		1.001.00.100.000	3.3.90.36.00	1.293,75			
OUTROS SERVIÇOS DE TERCEIROS - PESSOA JURÍDICA		1.001.00.100.000	3.3.90.39.00	13.455,00			
MANUTENÇÃO DA CONTROLADORIA GERAL DO MUNICÍPIO	04.124.0001.2120.0000						105.806,15
3	3	3	3		103.218,65		
DESPESAS CORREN							
1	1	1	1		52.153,65		
PESSOAL E ENCARGOS SOCIAIS							
CONTRATAÇÃO POR TEMPO DETERMINADO		1.001.00.100.000	3.1.90.04.00	144,90			
VENCIMENTOS E VANTAGENS FIXAS - PESSOAL CIVIL		1.001.00.100.000	3.1.90.11.00	51.750,00			
OUTRAS DESPESAS VARIÁVEIS - PESSOAL CIVIL		1.001.00.100.000	3.1.90.16.00	258,75			
3	3	3	3		51.065,00		
OUTRAS DESPESAS CORRENTES							
DIÁRIAS - CIVIL		1.001.00.100.000	3.3.90.14.00	4.140,00			
MATERIAL DE CONSUMO		1.001.00.100.000	3.3.90.30.00	2.328,75			
PASSAGENS E DESPESAS COM LOCOMOÇÃO		1.001.00.100.000	3.3.90.33.00	517,50			
SERVIÇOS DE CONSULTORIA		1.001.00.100.000	3.3.90.35.00	517,50			
OUTROS SERVIÇOS DE TERCEIROS - PESSOA FÍSICA		1.001.00.100.000	3.3.90.36.00	517,50			
OUTROS SERVIÇOS DE TERCEIROS - PESSOA JURÍDICA		1.001.00.100.000	3.3.90.39.00	43.043,75			
4	4	4	4		2.587,50	2.587,50	
DESPESAS DE CAPIT							
4	4	4	4		2.587,50		
INVESTIMENTOS							
EQUIPAMENTOS E MATERIAL PERMANENTE		1.001.00.100.000	4.4.90.52.00	2.587,50			
TOTAL							124.177,40



PREF. MUN. DE CABECEIRAS DO PIAUI
AV. FCO COSTA VELOSO, S/N - CNPJ:415222770001-61

Orçamento Programa - Exercício de 2020

Página 8

QUADRO AUXILIAR DE DETALHAMENTO DA DESPESA

PODER	02	PODER EXECUTIVO
ORGÃO	05	SECRETARIA MUN. DE PLANEJAMENTO E GESTÃO-SEMPLANG
UNIDADE	00	SECRETARIA MUN. DE PLANEJAMENTO E GESTÃO-SEMPLANG

Aplicacao Programada	Proj/Ativ	Finalidade	Categoria	Detalhada	TotalGrupo	Total Categ.	Total Func.
		F.R. - C.A.					
MANUTENÇÃO DA SECRETARIA DE PLANEJAMENTO	04.121.0020.2121.0000						62.500,00
4	4	4	4		62.500,00	62.500,00	
DESPESAS DE CAPIT							
4	4	4	4		62.500,00		
INVESTIMENTOS							
OBRAS E INSTALAÇÕES		1.510.05.110.000	4.4.90.51.00	62.500,00			
MANUTENÇÃO DA SECRETARIA DE PLANEJAMENTO	04.122.0001.2121.0000						126.400,09
3	3	3	3		104.782,04	123.812,59	
DESPESAS CORREN							
1	1	1	1				
PESSOAL E ENCARGOS SOCIAIS							
CONTRATAÇÃO POR TEMPO DETERMINADO		1.001.00.100.000	3.1.90.04.00	258,75			
VENCIMENTOS E VANTAGENS FIXAS - PESSOAL CIVIL		1.001.00.100.000	3.1.90.11.00	80.000,00			
OBRIGAÇÕES PATRONAIS		1.001.00.100.000	3.1.90.13.00	24.005,79			
OUTRAS DESPESAS VARIÁVEIS - PESSOAL CIVIL		1.001.00.100.000	3.1.90.16.00	517,50			
3	3	3	3		19.030,55		
OUTRAS DESPESAS CORRENTES							
DIÁRIAS - CIVIL		1.001.00.100.000	3.3.90.14.00	1.293,75			
MATERIAL DE CONSUMO		1.001.00.100.000	3.3.90.30.00	2.587,50			
PASSAGENS E DESPESAS COM LOCOMOÇÃO		1.001.00.100.000	3.3.90.33.00	1.293,75			
SERVIÇOS DE CONSULTORIA		1.001.00.100.000	3.3.90.35.00	5.175,00			
OUTROS SERVIÇOS DE TERCEIROS - PESSOA FÍSICA		1.001.00.100.000	3.3.90.36.00	2.070,00			
OUTROS SERVIÇOS DE TERCEIROS - PESSOA JURÍDICA		1.001.00.100.000	3.3.90.39.00	6.610,55			
4	4	4	4		2.587,50	2.587,50	
DESPESAS DE CAPIT							
4	4	4	4		2.587,50		
INVESTIMENTOS							
EQUIPAMENTOS E MATERIAL PERMANENTE		1.001.00.100.000	4.4.90.52.00	2.587,50			
TOTAL							188.900,09

**PREF. MUN. DE CABECEIRAS DO PIAUÍ**

AV. FCO COSTA VELOSO, S/N - CNPJ:415222770001-61

Orçamento Programa - Exercício de 2020

Página 9

QUADRO AUXILIAR DE DETALHAMENTO DA DESPESA

PODER	02	PODER EXECUTIVO
ORGÃO	06	SECRETARIA MUNICIPAL DE SAÚDE-SEMS
UNIDADE	00	SECRETARIA MUNICIPAL DE SAÚDE - SEMS

Aplicação Programada	Proj/Ativ	Finalidade	Categoria	Detalhada	TotalGrupo	Total Categ.	Total Func.
F.R. - C.A.							
CONSTR.AMPL., RECUPERAÇÃO DE UNIDADES DE SAÚDE	10.301.0030.1012.0000						25.875,00
4	4	DESpesas de Capit				25.875,00	
		4	4	INVESTIMENTOS			
				MATERIAL DE CONSUMO	1.214.02.115.000	4.4.90.30.00	10.350,00
				OUTROS SERVIÇOS DE TERCEIROS - PESSOA FÍSICA	1.214.02.115.000	4.4.90.36.00	5.175,00
				OUTROS SERVIÇOS DE TERCEIROS - PESSOA JURÍDICA	1.214.02.115.000	4.4.90.39.00	10.350,00
AQUISIÇÃO DE VEÍCULO AUTOMOTOR	10.301.0030.1041.0000						73.368,62
4	4	DESpesas de Capit				73.368,62	
		4	4	INVESTIMENTOS			
				EQUIPAMENTOS E MATERIAL PERMANENTE	1.214.02.115.000	4.4.90.52.00	19.548,62
				EQUIPAMENTOS E MATERIAL PERMANENTE	1.220.02.110.000	4.4.90.52.00	53.820,00
MANUTENÇÃO DA SECRETARIA MUNICIPAL DE SAÚDE	10.301.0030.2032.0000						895.981,96
3	3	DESpesas Corren				555.015,70	
		1	1	PESSOAL E ENCARGOS SOCIAIS		303.544,11	
				CONTRATAÇÃO POR TEMPO DETERMINADO	1.214.02.115.000	3.1.90.04.00	1.293,75
				CONTRATAÇÃO POR TEMPO DETERMINADO	1.214.02.115.000	3.1.90.04.00	5.315,18
				VENCIMENTOS E VANTAGENS FIXAS - PESSOAL CIVIL	1.001.00.300.000	3.1.90.11.00	55.000,00
				VENCIMENTOS E VANTAGENS FIXAS - PESSOAL CIVIL	1.214.02.115.000	3.1.90.11.00	103.500,00
				OBRIGAÇÕES PATRONAIS	1.001.00.300.000	3.1.90.13.00	62.100,00
				OBRIGAÇÕES PATRONAIS	1.001.00.300.000	3.1.90.13.00	51.750,00
				OUTRAS DESPESAS VARIÁVEIS - PESSOAL CIVIL	1.001.00.300.000	3.1.90.16.00	2.587,50
				OUTRAS DESPESAS VARIÁVEIS - PESSOAL CIVIL	1.214.02.115.000	3.1.90.16.00	517,50
				DESpesas de Exercícios Anteriores	1.001.00.300.000	3.1.90.92.00	4.164,63
				DESpesas de Exercícios Anteriores	1.220.02.110.000	3.1.90.92.00	17.315,55
		3	3	OUTRAS DESPESAS CORRENTES		251.471,59	
				DIÁRIAS - CIVIL	1.001.00.300.000	3.3.90.14.00	5.175,00
				DIÁRIAS - CIVIL	1.214.02.115.000	3.3.90.14.00	5.175,00
				MATERIAL DE CONSUMO	1.001.00.300.000	3.3.90.30.00	30.000,00
				MATERIAL DE CONSUMO	1.214.02.115.000	3.3.90.30.00	43.766,73
				MATERIAL, BEM OU SERVIÇO PARA DISTRIBUIÇÃO GRATUITA	1.214.02.115.000	3.3.90.32.00	7.245,00
				MATERIAL, BEM OU SERVIÇO PARA DISTRIBUIÇÃO GRATUITA	1.214.02.115.000	3.3.90.32.00	1.293,75
				PASSAGENS E DESPESAS COM LOCOMOÇÃO	1.001.00.300.000	3.3.90.33.00	2.587,50
				PASSAGENS E DESPESAS COM LOCOMOÇÃO	1.214.02.115.000	3.3.90.33.00	1.035,00
				SERVIÇOS DE CONSULTORIA	1.001.00.300.000	3.3.90.35.00	2.587,50
				SERVIÇOS DE CONSULTORIA	1.214.02.115.000	3.3.90.35.00	776,25
				OUTROS SERVIÇOS DE TERCEIROS - PESSOA FÍSICA	1.001.00.300.000	3.3.90.36.00	40.000,00
				OUTROS SERVIÇOS DE TERCEIROS - PESSOA FÍSICA	1.214.02.115.000	3.3.90.36.00	2.994,26
				OUTROS SERVIÇOS DE TERCEIROS - PESSOA JURÍDICA	1.001.00.300.000	3.3.90.39.00	50.000,00
				OUTROS SERVIÇOS DE TERCEIROS - PESSOA JURÍDICA	1.214.02.115.000	3.3.90.39.00	40.205,60
				OBRIGAÇÕES TRIBUTÁRIAS E CONTRIBUTIVAS	1.001.00.300.000	3.3.90.47.00	5.175,00
				DESpesas de Exercícios Anteriores	1.001.00.300.000	3.3.90.92.00	7.245,00
				DESpesas de Exercícios Anteriores	1.214.02.115.000	3.3.90.92.00	6.210,00
		4	4	DESpesas de Capit		340.966,26	
				4	4	INVESTIMENTOS	
				EQUIPAMENTOS E MATERIAL PERMANENTE	1.001.00.300.000	4.4.90.52.00	12.937,50
				EQUIPAMENTOS E MATERIAL PERMANENTE	1.220.02.110.000	4.4.90.52.00	328.028,76
TOTAL							995.225,58



PREF. MUN. DE CABECEIRAS DO PIAUÍ
AV. FCO COSTA VELOSO, S/N - CNPJ:415222770001-61

Orçamento Programa - Exercício de 2020

Página 10

QUADRO AUXILIAR DE DETALHAMENTO DA DESPESA

PODER	02	PODER EXECUTIVO
ORGÃO	07	SECRETARIA MUNICIPAL DE EDUCAÇÃO E CULTURA
UNIDADE	00	SECRETARIA MUNICIPAL DE EDUCAÇÃO E CULTURA

Aplicacao Programada	Proj/Ativ	Finalidade	Categoria	Detalhada	TotalGrupo	Total Categ.	Total Func.
F.R. - C.A.							
CONSTR.AMPL. E/OU REFORMA DA SEC. DE EDUCAÇÃO	12.361.0004.1059.0000						172.946,22
4 DESPESAS DE CAPIT						172.946,22	
4 INVESTIMENTOS					172.946,22		
OBRAS E INSTALAÇÕES		1.190.01.115.000	4.4.90.51.00	75.234,56			
OBRAS E INSTALAÇÕES		1.190.01.115.000	4.4.90.51.00	15.525,00			
EQUIPAMENTOS E MATERIAL PERMANENTE		1.190.01.115.000	4.4.90.52.00	12.420,00			
EQUIPAMENTOS E MATERIAL PERMANENTE		1.190.01.115.000	4.4.90.52.00	69.766,66			
AQUISICAO DE IMOVEIS	12.361.0023.1048.0000						110.350,00
4 DESPESAS DE CAPIT						110.350,00	
5 INVERSÕES FINANCEIRAS					110.350,00		
AQUISIÇÃO DE IMÓVEIS		1.001.00.200.000	4.5.90.61.00	100.000,00			
AQUISIÇÃO DE IMÓVEIS		1.190.01.115.000	4.5.90.61.00	10.350,00			
PERFURAÇÕES DE POÇOS EM UNIDADE ESCOLAR	12.361.0031.1006.0000						313.667,50
4 DESPESAS DE CAPIT						313.667,50	
4 INVESTIMENTOS					313.667,50		
OBRAS E INSTALAÇÕES		1.001.00.200.000	4.4.90.51.00	100.000,00			
OBRAS E INSTALAÇÕES		1.190.01.115.000	4.4.90.51.00	82.800,00			
EQUIPAMENTOS E MATERIAL PERMANENTE		1.001.00.200.000	4.4.90.52.00	120.000,00			
EQUIPAMENTOS E MATERIAL PERMANENTE		1.190.01.115.000	4.4.90.52.00	10.867,50			
AQUISICAO DE VEICULO AUTOMOTOR	12.361.0036.1002.0000						91.747,25
4 DESPESAS DE CAPIT						91.747,25	
4 INVESTIMENTOS					91.747,25		
EQUIPAMENTOS E MATERIAL PERMANENTE		1.001.00.200.000	4.4.90.52.00	80.000,00			
EQUIPAMENTOS E MATERIAL PERMANENTE		1.190.01.115.000	4.4.90.52.00	11.747,25			
AQUISIÇÃO DE TRANSPORTE ESCOLAR	12.361.0036.1005.0000						52.785,00
4 DESPESAS DE CAPIT						52.785,00	
4 INVESTIMENTOS					52.785,00		
EQUIPAMENTOS E MATERIAL PERMANENTE		1.123.01.115.000	4.4.90.52.00	1.035,00			
EQUIPAMENTOS E MATERIAL PERMANENTE		1.124.01.115.000	4.4.90.52.00	51.750,00			
CONSTR.AMPL.RECUPERAÇÃO DE UNIDADES ESCOLARES	12.361.0036.1007.0000						143.379,75
4 DESPESAS DE CAPIT						143.379,75	
4 INVESTIMENTOS					143.379,75		
OBRAS E INSTALAÇÕES		1.190.01.115.000	4.4.90.51.00	621,00			
OBRAS E INSTALAÇÕES		1.510.05.110.000	4.4.90.51.00	62.500,00			
EQUIPAMENTOS E MATERIAL PERMANENTE		1.001.00.200.000	4.4.90.52.00	80.000,00			
EQUIPAMENTOS E MATERIAL PERMANENTE		1.190.01.115.000	4.4.90.52.00	258,75			
ADMINISTRAÇÃO DO SISTEMA MUNICIPAL DE ENSINO	12.361.0036.2017.0000						15.456.913,37
3 DESPESAS CORREN						14.412.662,50	
1 PESSOAL E ENCARGOS SOCIAIS					9.239.434,61		
CONTRATAÇÃO POR TEMPO DETERMINADO		1.120.01.115.000	3.1.90.04.00	11.385,00			
CONTRATAÇÃO POR TEMPO DETERMINADO		1.190.01.115.000	3.1.90.04.00	3.105,00			
VENCIMENTOS E VANTAGENS FIXAS - PESSOAL CIVIL		1.001.00.200.000	3.1.90.11.00	300.000,00			
VENCIMENTOS E VANTAGENS FIXAS - PESSOAL CIVIL		1.190.01.115.000	3.1.90.11.00	8.617.967,15			
VENCIMENTOS E VANTAGENS FIXAS - PESSOAL CIVIL		1.190.01.115.000	3.1.90.11.00	206.977,46			
OBRIGAÇÕES PATRONAIS		1.001.00.200.000	3.1.90.13.00	100.000,00			

**PREF. MUN. DE CABECEIRAS DO PIAUÍ**

AV. FCO COSTA VELOSO, S/N - CNPJ:415222770001-61

Orçamento Programa - Exercício de 2020

Página 11

QUADRO AUXILIAR DE DETALHAMENTO DA DESPESA

PODER	02	PODER EXECUTIVO
ORGÃO	07	SECRETARIA MUNICIPAL DE EDUCAÇÃO E CULTURA
UNIDADE	00	SECRETARIA MUNICIPAL DE EDUCAÇÃO E CULTURA

Aplicacao Programada	Proj/Ativ	Finalidade	Categoria	Detalhada	TotalGrupo	Total Categ.	Total Func.
F.R. - C.A.							
ADMINISTRAÇÃO DO SISTEMA MUNICIPAL DE ENSINO	12.361.0036.2017.0000						15.456.913,37
3	DESPEAS CORREN						14.412.662,50
3	OUTRAS DESPEAS CORRENTES				5.173.227,89		
	DIÁRIAS - CIVIL	1.001.00.200.000	3.3.90.14.00	20.000,00			
	DIÁRIAS - CIVIL	1.190.01.115.000	3.3.90.14.00	50.000,00			
	MATERIAL DE CONSUMO	1.190.01.115.000	3.3.90.30.00	77.625,00			
	MATERIAL DE CONSUMO	1.190.01.115.000	3.3.90.30.00	134.128,34			
	MATERIAL DE CONSUMO	1.190.01.115.000	3.3.90.30.00	1.863.000,00			
	OUTROS SERVIÇOS DE TERCEIROS - PESSOA FÍSICA	1.120.01.115.000	3.3.90.36.00	15.525,00			
	OUTROS SERVIÇOS DE TERCEIROS - PESSOA FÍSICA	1.190.01.115.000	3.3.90.36.00	67.275,00			
	OUTROS SERVIÇOS DE TERCEIROS - PESSOA FÍSICA	1.190.01.115.000	3.3.90.36.00	1.467.311,22			
	OUTROS SERVIÇOS DE TERCEIROS - PESSOA JURÍDICA	1.190.01.115.000	3.3.90.39.00	51.750,00			
	OUTROS SERVIÇOS DE TERCEIROS - PESSOA JURÍDICA	1.190.01.115.000	3.3.90.39.00	51.750,00			
	OUTROS SERVIÇOS DE TERCEIROS - PESSOA JURÍDICA	1.190.01.200.000	3.3.90.39.00	1.261.230,31			
	SENTENÇAS JUDICIAIS	1.001.00.200.000	3.3.90.91.00	100.000,00			
	DESPEAS DE EXERCÍCIOS ANTERIORES	1.190.01.115.000	3.3.90.92.00	8.288,28			
	DESPEAS DE EXERCÍCIOS ANTERIORES	1.190.01.115.000	3.3.90.92.00	5.344,74			
4	DESPEAS DE CAPIT					1.044.250,87	
4	INVESTIMENTOS				1.044.250,87		
	EQUIPAMENTOS E MATERIAL PERMANENTE	1.190.01.115.000	4.4.90.52.00	3.059,46			
	EQUIPAMENTOS E MATERIAL PERMANENTE	1.190.01.115.000	4.4.90.52.00	6.191,37			
	EQUIPAMENTOS E MATERIAL PERMANENTE	1.190.01.200.000	4.4.90.52.00	1.035.000,04			
MANUTENÇÃO DO TRANSPORTE ESCOLAR	12.361.0036.2019.0000						284.650,83
3	DESPEAS CORREN						284.650,83
3	OUTRAS DESPEAS CORRENTES				284.650,83		
	MATERIAL DE CONSUMO	1.001.00.200.000	3.3.90.30.00	66.265,83			
	MATERIAL DE CONSUMO	1.190.01.115.000	3.3.90.30.00	31.050,00			
	OUTROS SERVIÇOS DE TERCEIROS - PESSOA FÍSICA	1.120.01.115.000	3.3.90.36.00	31.050,00			
	OUTROS SERVIÇOS DE TERCEIROS - PESSOA FÍSICA	1.123.01.115.000	3.3.90.36.00	1.035,00			
	OUTROS SERVIÇOS DE TERCEIROS - PESSOA JURÍDICA	1.123.01.115.000	3.3.90.39.00	103.500,00			
	OUTROS SERVIÇOS DE TERCEIROS - PESSOA JURÍDICA	1.124.01.115.000	3.3.90.39.00	51.750,00			
ENCARGOS COM O ENSINO FUNDAMENTAL	12.361.0036.2021.0000						1.112.025,96
3	DESPEAS CORREN						1.039.605,64
1	PESSOAL E ENCARGOS SOCIAIS				387.446,58		
	CONTRATAÇÃO POR TEMPO DETERMINADO	1.001.00.200.000	3.1.90.04.00	5.000,00			
	CONTRATAÇÃO POR TEMPO DETERMINADO	1.190.01.115.000	3.1.90.04.00	103,50			
	VENCIMENTOS E VANTAGENS FIXAS - PESSOAL CIVIL	1.190.01.115.000	3.1.90.11.00	62.100,00			
	VENCIMENTOS E VANTAGENS FIXAS - PESSOAL CIVIL	1.190.01.115.000	3.1.90.11.00	82.800,00			
	OBRIGAÇÕES PATRONAIS	1.001.00.200.000	3.1.90.13.00	100.000,00			
	OBRIGAÇÕES PATRONAIS	1.190.01.115.000	3.1.90.13.00	34.658,08			
	OUTRAS DESPEAS VARIÁVEIS - PESSOAL CIVIL	1.001.00.200.000	3.1.90.16.00	51.750,00			
	OUTRAS DESPEAS VARIÁVEIS - PESSOAL CIVIL	1.190.01.115.000	3.1.90.16.00	517,50			
	DESPEAS DE EXERCÍCIOS ANTERIORES	1.001.00.200.000	3.1.90.92.00	50.000,00			
	DESPEAS DE EXERCÍCIOS ANTERIORES	1.190.01.115.000	3.1.90.92.00	517,50			



PREF. MUN. DE CABECEIRAS DO PIAUÍ
AV. FCO COSTA VELOSO, S/N - CNPJ:415222770001-61

Orçamento Programa - Exercício de 2020

Página 12

QUADRO AUXILIAR DE DETALHAMENTO DA DESPESA

PODER	02	PODER EXECUTIVO
ORGÃO	07	SECRETARIA MUNICIPAL DE EDUCAÇÃO E CULTURA
UNIDADE	00	SECRETARIA MUNICIPAL DE EDUCAÇÃO E CULTURA

Aplicacao Programada	Proj/Ativ	Finalidade	Categoria	Detalhada	TotalGrupo	Total Categ.	Total Func.
				F.R. - C.A.			
ENCARGOS COM O ENSINO FUNDAMENTAL	12.361.0036.2021.0000						1.112.025,96
3 DESPESAS CORREN						1.039.605,64	
3 OUTRAS DESPESAS CORRENTES					652.159,06		
DIÁRIAS - CIVIL		1.001.00.200.000 3.3.90.14.00		30.000,00			
DIÁRIAS - CIVIL		1.190.01.115.000 3.3.90.14.00		207,00			
MATERIAL DE CONSUMO		1.120.01.115.000 3.3.90.30.00		41.400,00			
MATERIAL DE CONSUMO		1.190.01.115.000 3.3.90.30.00		62.100,00			
MATERIAL, BEM OU SERVIÇO PARA DISTRIBUIÇÃO GRATUITA		1.001.00.200.000 3.3.90.32.00		50.000,00			
MATERIAL, BEM OU SERVIÇO PARA DISTRIBUIÇÃO GRATUITA		1.190.01.115.000 3.3.90.32.00		1.552,50			
PASSAGENS E DESPESAS COM LOCOMOÇÃO		1.001.00.200.000 3.3.90.33.00		50.000,00			
PASSAGENS E DESPESAS COM LOCOMOÇÃO		1.190.01.115.000 3.3.90.33.00		5.175,00			
OUTROS SERVIÇOS DE TERCEIROS - PESSOA FÍSICA		1.001.00.200.000 3.3.90.36.00		250.000,00			
OUTROS SERVIÇOS DE TERCEIROS - PESSOA FÍSICA		1.190.01.115.000 3.3.90.36.00		365,36			
OUTROS SERVIÇOS DE TERCEIROS - PESSOA JURÍDICA		1.001.00.200.000 3.3.90.39.00		101.000,00			
OUTROS SERVIÇOS DE TERCEIROS - PESSOA JURÍDICA		1.190.01.115.000 3.3.90.39.00		3.806,70			
OBRIGAÇÕES TRIBUTÁRIAS E CONTRIBUTIVAS		1.001.00.200.000 3.3.90.47.00		5.000,00			
DESPESAS DE EXERCÍCIOS ANTERIORES		1.001.00.200.000 3.3.90.92.00		50.000,00			
DESPESAS DE EXERCÍCIOS ANTERIORES		1.190.01.115.000 3.3.90.92.00		1.552,50			
4 DESPESAS DE CAPIT					72.420,32	72.420,32	
4 INVESTIMENTOS							
EQUIPAMENTOS E MATERIAL PERMANENTE		1.001.00.200.000 4.4.90.52.00		61.050,00			
EQUIPAMENTOS E MATERIAL PERMANENTE		1.190.01.115.000 4.4.90.52.00		11.370,32			
MANUTENÇÃO DO PROGRAMA DA MERENDA ESCOLAR	12.361.0036.2024.0000						250.039,44
3 DESPESAS CORREN						250.039,44	
3 OUTRAS DESPESAS CORRENTES					250.039,44		
MATERIAL DE CONSUMO		1.120.01.115.000 3.3.90.30.00		20.269,44			
MATERIAL DE CONSUMO		1.122.01.115.000 3.3.90.30.00		229.770,00			
PROGRAMA DE DISTRIBUIÇÃO DE BOLSAS DE ESTUDOS	12.361.0036.2026.0000						983,25
3 DESPESAS CORREN						983,25	
3 OUTRAS DESPESAS CORRENTES					983,25		
AUXÍLIO FINANCEIRO A ESTUDANTES		1.001.00.200.000 3.3.90.18.00		724,50			
AUXÍLIO FINANCEIRO A ESTUDANTES		1.190.01.115.000 3.3.90.18.00		258,75			
MANUTENÇÃO DO PDDE	12.361.0036.2087.0000						203.165,00
3 DESPESAS CORREN						192.297,50	
3 OUTRAS DESPESAS CORRENTES					192.297,50		
MATERIAL DE CONSUMO		1.001.00.200.000 3.3.90.30.00		80.000,00			
MATERIAL DE CONSUMO		1.121.01.115.000 3.3.90.30.00		48.727,80			
OUTROS SERVIÇOS DE TERCEIROS - PESSOA FÍSICA		1.121.01.115.000 3.3.90.36.00		8.021,25			
OUTROS SERVIÇOS DE TERCEIROS - PESSOA FÍSICA		1.121.01.115.000 3.3.90.36.00		44.422,20			
OUTROS SERVIÇOS DE TERCEIROS - PESSOA JURÍDICA		1.121.01.115.000 3.3.90.39.00		776,25			
OUTROS SERVIÇOS DE TERCEIROS - PESSOA JURÍDICA		1.121.01.200.000 3.3.90.39.00		10.350,00			
4 DESPESAS DE CAPIT					10.867,50	10.867,50	
4 INVESTIMENTOS							
EQUIPAMENTOS E MATERIAL PERMANENTE		1.121.01.115.000 4.4.90.52.00		517,50			
EQUIPAMENTOS E MATERIAL PERMANENTE		1.121.01.200.000 4.4.90.52.00		10.350,00			
AQUISIÇÃO DE LIVROS	12.361.0036.2094.0000						110.913,90
3 DESPESAS CORREN						50.517,50	
3 OUTRAS DESPESAS CORRENTES					50.517,50		
MATERIAL DE CONSUMO		1.001.00.200.000 3.3.90.30.00		50.000,00			
MATERIAL DE CONSUMO		1.190.01.115.000 3.3.90.30.00		517,50			
4 DESPESAS DE CAPIT						60.396,40	

**PREF. MUN. DE CABECEIRAS DO PIAUÍ**

AV. FCO COSTA VELOSO, S/N - CNPJ:415222770001-61

Orçamento Programa - Exercício de 2020

Página 13

QUADRO AUXILIAR DE DETALHAMENTO DA DESPESA

PODER	02	PODER EXECUTIVO						
ORGÃO	07	SECRETARIA MUNICIPAL DE EDUCAÇÃO E CULTURA						
UNIDADE	00	SECRETARIA MUNICIPAL DE EDUCAÇÃO E CULTURA						
Aplicacao Programada		Proj/Ativ	Finalidade	Categoria	Detalhada	TotalGrupo	Total Categ.	Total Func.
			F.R. - C.A.					
AQUISIÇÃO DE LIVROS		12.361.0036.2094.0000						110.913,90
4	DESPESAS DE CAPIT						60.396,40	
4	INVESTIMENTOS					60.396,40		
	EQUIPAMENTOS E MATERIAL PERMANENTE		1.001.00.200.000	4.4.90.52.00	60.000,00			
	EQUIPAMENTOS E MATERIAL PERMANENTE		1.190.01.115.000	4.4.90.52.00	396,40			
IMPLANTAÇÃO E/OU MANUT. DO LAB. DE INFORMATICA		12.361.0036.2118.0000						1.138,50
3	DESPESAS CORREN						828,00	
3	OUTRAS DESPESAS CORRENTES					828,00		
	MATERIAL DE CONSUMO		1.190.01.115.000	3.3.90.30.00	258,75			
	OUTROS SERVIÇOS DE TERCEIROS - PESSOA FÍSICA		1.190.01.115.000	3.3.90.36.00	310,50			
	OUTROS SERVIÇOS DE TERCEIROS - PESSOA JURÍDICA		1.190.01.115.000	3.3.90.39.00	258,75			
4	DESPESAS DE CAPIT							310,50
4	INVESTIMENTOS					310,50		
	EQUIPAMENTOS E MATERIAL PERMANENTE		1.190.01.115.000	4.4.90.52.00	310,50			
CONSTR.AMPL.RECUPERAÇÃO DE UNIDADES ESCOLARES		12.362.0003.1007.0000						73.367,50
4	DESPESAS DE CAPIT						73.367,50	
4	INVESTIMENTOS					73.367,50		
	MATERIAL DE CONSUMO		1.190.01.115.000	4.4.90.30.00	10.350,00			
	OUTROS SERVIÇOS DE TERCEIROS - PESSOA FÍSICA		1.001.00.200.000	4.4.90.36.00	517,50			
	OUTROS SERVIÇOS DE TERCEIROS - PESSOA JURÍDICA		1.510.05.110.000	4.4.90.39.00	62.500,00			
MANUTENÇÃO DO ENSINO MÉDIO		12.362.0036.2027.0000						296.538,42
3	DESPESAS CORREN						242.718,42	
1	PESSOAL E ENCARGOS SOCIAIS					154.421,29		
	CONTRATAÇÃO POR TEMPO DETERMINADO		1.001.00.200.000	3.1.90.04.00	258,75			
	CONTRATAÇÃO POR TEMPO DETERMINADO		1.190.01.115.000	3.1.90.04.00	258,75			
	VENCIMENTOS E VANTAGENS FIXAS - PESSOAL CIVIL		1.001.00.200.000	3.1.90.11.00	100.000,00			
	VENCIMENTOS E VANTAGENS FIXAS - PESSOAL CIVIL		1.190.01.115.000	3.1.90.11.00	3.105,00			
	OBRIGAÇÕES PATRONAIS		1.001.00.200.000	3.1.90.13.00	50.000,00			
	OBRIGAÇÕES PATRONAIS		1.190.01.115.000	3.1.90.13.00	258,75			
	OUTRAS DESPESAS VARIÁVEIS - PESSOAL CIVIL		1.001.00.200.000	3.1.90.16.00	258,75			
	OUTRAS DESPESAS VARIÁVEIS - PESSOAL CIVIL		1.190.01.115.000	3.1.90.16.00	281,29			
3	OUTRAS DESPESAS CORRENTES					88.297,13		
	DIÁRIAS - CIVIL		1.001.00.200.000	3.3.90.14.00	10.350,00			
	DIÁRIAS - CIVIL		1.190.01.115.000	3.3.90.14.00	258,75			
	MATERIAL DE CONSUMO		1.120.01.115.000	3.3.90.30.00	14.920,56			
	MATERIAL DE CONSUMO		1.190.01.115.000	3.3.90.30.00	517,50			
	PASSAGENS E DESPESAS COM LOCOMOÇÃO		1.001.00.200.000	3.3.90.33.00	517,50			
	PASSAGENS E DESPESAS COM LOCOMOÇÃO		1.190.01.115.000	3.3.90.33.00	517,50			
	OUTROS SERVIÇOS DE TERCEIROS - PESSOA FÍSICA		1.001.00.200.000	3.3.90.36.00	30.000,00			
	OUTROS SERVIÇOS DE TERCEIROS - PESSOA FÍSICA		1.190.01.115.000	3.3.90.36.00	776,25			
	OUTROS SERVIÇOS DE TERCEIROS - PESSOA JURÍDICA		1.001.00.200.000	3.3.90.39.00	30.000,00			
	OUTROS SERVIÇOS DE TERCEIROS - PESSOA JURÍDICA		1.190.01.115.000	3.3.90.39.00	439,07			
4	DESPESAS DE CAPIT							53.820,00
4	INVESTIMENTOS					53.820,00		
	EQUIPAMENTOS E MATERIAL PERMANENTE		1.001.00.200.000	4.4.90.52.00	51.750,00			
	EQUIPAMENTOS E MATERIAL PERMANENTE		1.190.01.115.000	4.4.90.52.00	2.070,00			
ENCARGOS COM O ENSINO SUPERIOR		12.364.0036.2028.0000						30.258,75
3	DESPESAS CORREN						30.258,75	
3	OUTRAS DESPESAS CORRENTES					30.258,75		
	OUTROS SERVIÇOS DE TERCEIROS - PESSOA JURÍDICA		1.001.00.200.000	3.3.90.39.00	30.000,00			
	OUTROS SERVIÇOS DE TERCEIROS - PESSOA JURÍDICA		1.190.01.115.000	3.3.90.39.00	258,75			



PREF. MUN. DE CABECEIRAS DO PIAUÍ
AV. FCO COSTA VELOSO, S/N - CNPJ:415222770001-61

Orçamento Programa - Exercício de 2020

Página 14

QUADRO AUXILIAR DE DETALHAMENTO DA DESPESA

PODER	02	PODER EXECUTIVO
ORGÃO	07	SECRETARIA MUNICIPAL DE EDUCAÇÃO E CULTURA
UNIDADE	00	SECRETARIA MUNICIPAL DE EDUCAÇÃO E CULTURA

Aplicacao Programada	Proj/Ativ	Finalidade	Categoria	Detalhada	TotalGrupo	Total Categ.	Total Func.
F.R. - C.A.							
ENCARGOS COM O ENSINO SUPERIOR	12.364.0036.2028.0000						30.258,75
MANUTENÇÃO DOS ENC. COM A EDUCAÇÃO INFANTIL	12.365.0036.2105.0000						251.657,50
3	DESPESAS CORREN					250.415,50	
1	PESSOAL E ENCARGOS SOCIAIS				162.105,50		
	CONTRATAÇÃO POR TEMPO DETERMINADO	1.001.00.200.000	3.1.90.04.00	310,50			
	CONTRATAÇÃO POR TEMPO DETERMINADO	1.190.01.115.000	3.1.90.04.00	258,75			
	VENCIMENTOS E VANTAGENS FIXAS - PESSOAL CIVIL	1.125.01.115.000	3.1.90.11.00	134.550,00			
	VENCIMENTOS E VANTAGENS FIXAS - PESSOAL CIVIL	1.190.01.115.000	3.1.90.11.00	5.175,00			
	OBRIGAÇÕES PATRONAIS	1.001.00.200.000	3.1.90.13.00	20.000,00			
	OBRIGAÇÕES PATRONAIS	1.190.01.115.000	3.1.90.13.00	258,75			
	OUTRAS DESPESAS VARIÁVEIS - PESSOAL CIVIL	1.001.00.200.000	3.1.90.16.00	258,75			
	OUTRAS DESPESAS VARIÁVEIS - PESSOAL CIVIL	1.190.01.115.000	3.1.90.16.00	258,75			
	DESPESAS DE EXERCÍCIOS ANTERIORES	1.001.00.200.000	3.1.90.92.00	517,50			
	DESPESAS DE EXERCÍCIOS ANTERIORES	1.190.01.115.000	3.1.90.92.00	517,50			
3	OUTRAS DESPESAS CORRENTES				88.310,00		
	DIÁRIAS - CIVIL	1.001.00.200.000	3.3.90.14.00	517,50			
	DIÁRIAS - CIVIL	1.190.01.115.000	3.3.90.14.00	517,50			
	MATERIAL DE CONSUMO	1.001.00.200.000	3.3.90.30.00	62.100,00			
	MATERIAL DE CONSUMO	1.190.01.115.000	3.3.90.30.00	1.035,00			
	PASSAGENS E DESPESAS COM LOCOMOÇÃO	1.001.00.200.000	3.3.90.33.00	517,50			
	PASSAGENS E DESPESAS COM LOCOMOÇÃO	1.190.01.115.000	3.3.90.33.00	258,75			
	OUTROS SERVIÇOS DE TERCEIROS - PESSOA FÍSICA	1.001.00.200.000	3.3.90.36.00	20.000,00			
	OUTROS SERVIÇOS DE TERCEIROS - PESSOA FÍSICA	1.190.01.115.000	3.3.90.36.00	655,15			
	OUTROS SERVIÇOS DE TERCEIROS - PESSOA JURÍDICA	1.001.00.200.000	3.3.90.39.00	517,50			
	OUTROS SERVIÇOS DE TERCEIROS - PESSOA JURÍDICA	1.190.01.115.000	3.3.90.39.00	1.259,60			
	DESPESAS DE EXERCÍCIOS ANTERIORES	1.001.00.200.000	3.3.90.92.00	517,50			
	DESPESAS DE EXERCÍCIOS ANTERIORES	1.190.01.115.000	3.3.90.92.00	414,00			
4	DESPESAS DE CAPIT					1.242,00	
4	INVESTIMENTOS				1.242,00		
	EQUIPAMENTOS E MATERIAL PERMANENTE	1.001.00.200.000	4.4.90.52.00	724,50			
	EQUIPAMENTOS E MATERIAL PERMANENTE	1.190.01.115.000	4.4.90.52.00	517,50			
MANUTENÇÃO DOS ENCARGOS COM A EDUC. DE JOVENS E ADULTOS	12.366.0036.2106.0000						287.328,45
3	DESPESAS CORREN					285.879,45	
1	PESSOAL E ENCARGOS SOCIAIS				77.133,70		
	CONTRATAÇÃO POR TEMPO DETERMINADO	1.001.00.200.000	3.1.90.04.00	517,50			
	CONTRATAÇÃO POR TEMPO DETERMINADO	1.190.01.115.000	3.1.90.04.00	1.242,00			
	VENCIMENTOS E VANTAGENS FIXAS - PESSOAL CIVIL	1.001.00.200.000	3.1.90.11.00	62.100,00			
	VENCIMENTOS E VANTAGENS FIXAS - PESSOAL CIVIL	1.001.00.200.000	3.1.90.11.00	4.476,70			
	OBRIGAÇÕES PATRONAIS	1.001.00.200.000	3.1.90.13.00	517,50			
	OBRIGAÇÕES PATRONAIS	1.190.01.115.000	3.1.90.13.00	7.245,00			
	OUTRAS DESPESAS VARIÁVEIS - PESSOAL CIVIL	1.001.00.200.000	3.1.90.16.00	517,50			
	OUTRAS DESPESAS VARIÁVEIS - PESSOAL CIVIL	1.190.01.115.000	3.1.90.16.00	517,50			
3	OUTRAS DESPESAS CORRENTES				208.745,75		
	DIÁRIAS - CIVIL	1.190.01.115.000	3.3.90.14.00	776,25			
	MATERIAL DE CONSUMO	1.001.00.200.000	3.3.90.30.00	80.000,00			
	MATERIAL DE CONSUMO	1.190.01.115.000	3.3.90.30.00	621,00			
	PASSAGENS E DESPESAS COM LOCOMOÇÃO	1.001.00.200.000	3.3.90.33.00	724,50			
	PASSAGENS E DESPESAS COM LOCOMOÇÃO	1.940.05.200.000	3.3.90.33.00	621,00			
	OUTROS SERVIÇOS DE TERCEIROS - PESSOA FÍSICA	1.001.00.200.000	3.3.90.36.00	50.517,50			
	OUTROS SERVIÇOS DE TERCEIROS - PESSOA FÍSICA	1.610.05.115.000	3.3.90.36.00	3.622,50			
	OUTROS SERVIÇOS DE TERCEIROS - PESSOA JURÍDICA	1.001.00.200.000	3.3.90.39.00	50.517,50			
	OUTROS SERVIÇOS DE TERCEIROS - PESSOA JURÍDICA	1.940.05.200.000	3.3.90.39.00	621,00			
	DESPESAS DE EXERCÍCIOS ANTERIORES	1.001.00.200.000	3.3.90.92.00	20.000,00			
	DESPESAS DE EXERCÍCIOS ANTERIORES	1.940.05.200.000	3.3.90.92.00	724,50			

**PREF. MUN. DE CABECEIRAS DO PIAUÍ**

AV. FCO COSTA VELOSO, S/N - CNPJ:415222770001-61

Orçamento Programa - Exercício de 2020

Página 15

QUADRO AUXILIAR DE DETALHAMENTO DA DESPESA

PODER	02	PODER EXECUTIVO						
ORGÃO	07	SECRETARIA MUNICIPAL DE EDUCAÇÃO E CULTURA						
UNIDADE	00	SECRETARIA MUNICIPAL DE EDUCAÇÃO E CULTURA						
Aplicacao Programada		Proj/Ativ	Finalidade	Categoria	Detalhada	TotalGrupo	Total Categ.	Total Func.
			F.R. - C.A.					
MANUTENÇÃO DOS ENCARGOS COM A EDUC. DE JOVENS E ADULTOS		12.366.0036.2106.0000						287.328,45
4	4	DESPESAS DE CAPIT					1.449,00	
	4	INVESTIMENTOS				1.449,00		
		EQUIPAMENTOS E MATERIAL PERMANENTE	1.001.00.200.000	4.4.90.52.00	724,50			
		EQUIPAMENTOS E MATERIAL PERMANENTE	1.190.01.115.000	4.4.90.52.00	724,50			
CONSTRUÇÃO DE BIBLIOTECA		13.392.0004.1008.0000						2.484,00
4	4	DESPESAS DE CAPIT					2.484,00	
	4	INVESTIMENTOS				2.484,00		
		OBRAS E INSTALAÇÕES	1.001.00.100.000	4.4.90.51.00	517,50			
		OBRAS E INSTALAÇÕES	1.001.00.100.000	4.4.90.51.00	155,25			
		OBRAS E INSTALAÇÕES	1.940.05.200.000	4.4.90.51.00	1.552,50			
		EQUIPAMENTOS E MATERIAL PERMANENTE	1.001.00.100.000	4.4.90.52.00	258,75			
APOIO AO MOVIMENTO DE DIFUSÃO CULTURAL		13.392.0005.2030.0000						55.501,55
3	3	DESPESAS CORREN					55.501,55	
	3	OUTRAS DESPESAS CORRENTES				55.501,55		
		MATERIAL DE CONSUMO	1.001.00.100.000	3.3.90.30.00	621,00			
		PREMIAÇÕES CULTURAIS, ARTÍSTICAS, CIENTÍFICAS, DESPORT	1.001.00.100.000	3.3.90.31.00	828,00			
		MATERIAL, BEM OU SERVIÇO PARA DISTRIBUIÇÃO GRATUITA	1.001.00.100.000	3.3.90.32.00	879,75			
		PASSAGENS E DESPESAS COM LOCOMOÇÃO	1.001.00.100.000	3.3.90.33.00	543,05			
		OUTROS SERVIÇOS DE TERCEIROS - PESSOA FÍSICA	1.001.00.100.000	3.3.90.36.00	879,75			
		OUTROS SERVIÇOS DE TERCEIROS - PESSOA JURÍDICA	1.001.00.100.000	3.3.90.39.00	51.750,00			
CONSTR. E/OU RECUP. DE QUADRAS DE ESPORTES		27.812.0004.1009.0000						104.397,35
4	4	DESPESAS DE CAPIT					104.397,35	
	4	INVESTIMENTOS				104.397,35		
		OBRAS E INSTALAÇÕES	1.001.00.100.000	4.4.90.51.00	51.750,00			
		OBRAS E INSTALAÇÕES	1.001.00.100.000	4.4.90.51.00	51.750,00			
		OBRAS E INSTALAÇÕES	1.001.00.200.000	4.4.90.51.00	897,35			
CONSTRUÇÃO E RECUPERAÇÃO DE CAMPOS DE FUTEBOL		27.812.0004.1010.0000						1.242,00
4	4	DESPESAS DE CAPIT					1.242,00	
	4	INVESTIMENTOS				1.242,00		
		OBRAS E INSTALAÇÕES	1.001.00.100.000	4.4.90.51.00	517,50			
		OBRAS E INSTALAÇÕES	1.001.00.100.000	4.4.90.51.00	207,00			
		OBRAS E INSTALAÇÕES	1.940.05.200.000	4.4.90.51.00	517,50			
MANUTENÇÃO DO DESPORTO AMADOR		27.812.0008.2031.0000						23.612,49
3	3	DESPESAS CORREN					23.094,99	
	3	OUTRAS DESPESAS CORRENTES				23.094,99		
		DIÁRIAS - CIVIL	1.001.00.100.000	3.3.90.14.00	207,00			
		MATERIAL DE CONSUMO	1.001.00.100.000	3.3.90.30.00	221,49			
		MATERIAL DE CONSUMO	1.001.00.100.000	3.3.90.30.00	517,50			
		PREMIAÇÕES CULTURAIS, ARTÍSTICAS, CIENTÍFICAS, DESPORT	1.001.00.100.000	3.3.90.31.00	207,00			
		MATERIAL, BEM OU SERVIÇO PARA DISTRIBUIÇÃO GRATUITA	1.001.00.100.000	3.3.90.32.00	207,00			
		PASSAGENS E DESPESAS COM LOCOMOÇÃO	1.001.00.100.000	3.3.90.33.00	517,50			
		OUTROS SERVIÇOS DE TERCEIROS - PESSOA FÍSICA	1.001.00.100.000	3.3.90.36.00	20.700,00			
		OUTROS SERVIÇOS DE TERCEIROS - PESSOA JURÍDICA	1.001.00.100.000	3.3.90.39.00	517,50			
	4	DESPESAS DE CAPIT					517,50	
	4	INVESTIMENTOS				517,50		
		EQUIPAMENTOS E MATERIAL PERMANENTE	1.001.00.100.000	4.4.90.52.00	517,50			
MANUTENCAO DAS ATIVIDADES DE LAZER		27.813.0008.2082.0000						53.820,00



PREF. MUN. DE CABECEIRAS DO PIAUI
 AV. FCO COSTA VELOSO, S/N - CNPJ:415222770001-61

Orçamento Programa - Exercício de 2020

Página 16

QUADRO AUXILIAR DE DETALHAMENTO DA DESPESA

PODER 02 PODER EXECUTIVO
 ORGÃO 07 SECRETARIA MUNICIPAL DE EDUCAÇÃO E CULTURA
 UNIDADE 00 SECRETARIA MUNICIPAL DE EDUCAÇÃO E CULTURA

Aplicação Programada	Proj/Ativ	Finalidade	Categoria	Detalhada	Total Grupo	Total Categ.	Total Func.
		F.R. - C.A.					
MANUTENCAO DAS ATIVIDADES DE LAZER	27.813.0008.2082.0000						53.820,00
3 DESPESAS CORREN						53.302,50	
3 OUTRAS DESPESAS CORRENTES					53.302,50		
MATERIAL DE CONSUMO		1.001.00.100.000	3.3.90.30.00	517,50			
MATERIAL, BEM OU SERVIÇO PARA DISTRIBUIÇÃO GRATUITA		1.001.00.100.000	3.3.90.32.00	258,75			
OUTROS SERVIÇOS DE TERCEIROS - PESSOA FÍSICA		1.001.00.100.000	3.3.90.36.00	776,25			
OUTROS SERVIÇOS DE TERCEIROS - PESSOA JURÍDICA		1.001.00.100.000	3.3.90.39.00	51.750,00			
4 DESPESAS DE CAPIT						517,50	
4 INVESTIMENTOS					517,50		
EQUIPAMENTOS E MATERIAL PERMANENTE		1.001.00.100.000	4.4.90.52.00	517,50			
TOTAL							19.484.913,98

**PREF. MUN. DE CABECEIRAS DO PIAUÍ**

AV. FCO COSTA VELOSO, S/N - CNPJ:415222770001-61

Orçamento Programa - Exercício de 2020

Página 17

QUADRO AUXILIAR DE DETALHAMENTO DA DESPESA

PODER	02	PODER EXECUTIVO					
ORGÃO	07	SECRETARIA MUNICIPAL DE EDUCAÇÃO E CULTURA					
UNIDADE	01	FUNDEB - FUND.MANUT.E DESENV.EDUC.BAS. E VAL.DOS P.DA EDUCAÇ					
Aplicacao Programada	Proj/Ativ	Finalidade	Categoria	Detalhada	TotalGrupo	Total Categ.	Total Func.
		F.R. - C.A.					
CONSTR.AMPL.RECUP. DE UNIDADES ESCOLARES - 40%	12.361.0004.1049.0000						10.222,38
4	DESPEAS DE CAPIT					10.222,38	
4	INVESTIMENTOS				10.222,38		
	OBRAS E INSTALAÇÕES	1.110.01.240.000	4.4.90.51.00	2.222,38			
	EQUIPAMENTOS E MATERIAL PERMANENTE	1.110.01.240.000	4.4.90.52.00	8.000,00			
CONSTRUÇÃO E OU/RECUP. DE QUADRAS DE ESPORTES	12.361.0004.1063.0000						2.070,00
4	DESPEAS DE CAPIT					2.070,00	
4	INVESTIMENTOS				2.070,00		
	OBRAS E INSTALAÇÕES	1.110.01.240.000	4.4.90.51.00	2.070,00			
MANUT.DESENV.ENSINO FUND.MAGISTÉRIO - FUNDEB /60%	12.361.0036.2022.0000						2.771.584,86
3	DESPEAS CORREN					2.771.584,86	
1	PESSOAL E ENCARGOS SOCIAIS				2.771.584,86		
	CONTRATAÇÃO POR TEMPO DETERMINADO	1.110.01.230.000	3.1.90.04.00	8.280,00			
	VENCIMENTOS E VANTAGENS FIXAS - PESSOAL CIVIL	1.110.01.230.000	3.1.90.11.00	2.223.283,08			
	OBRIGAÇÕES PATRONAIS	1.110.01.230.000	3.1.90.13.00	540.021,78			
MANUT. DOS ENCARGOS ADMINIST. - FUNDEB 40%	12.361.0036.2023.0000						1.674.935,49
3	DESPEAS CORREN					1.671.460,68	
1	PESSOAL E ENCARGOS SOCIAIS				1.542.196,00		
	CONTRATAÇÃO POR TEMPO DETERMINADO	1.110.01.240.000	3.1.90.04.00	2.587,50			
	VENCIMENTOS E VANTAGENS FIXAS - PESSOAL CIVIL	1.110.01.240.000	3.1.90.11.00	1.392.846,00			
	OBRIGAÇÕES PATRONAIS	1.110.01.240.000	3.1.90.13.00	139.000,00			
	OUTRAS DESPEAS VARIÁVEIS - PESSOAL CIVIL	1.110.01.240.000	3.1.90.16.00	2.587,50			
	DESPEAS DE EXERCÍCIOS ANTERIORES	1.110.01.240.000	3.1.90.92.00	5.175,00			
3	OUTRAS DESPEAS CORRENTES				129.264,68		
	DIÁRIAS - CIVIL	1.110.01.240.000	3.3.90.14.00	5.175,00			
	MATERIAL DE CONSUMO	1.110.01.240.000	3.3.90.30.00	10.350,00			
	PASSAGENS E DESPEAS COM LOCOMOÇÃO	1.110.01.240.000	3.3.90.33.00	2.587,50			
	OUTROS SERVIÇOS DE TERCEIROS - PESSOA FÍSICA	1.110.01.240.000	3.3.90.36.00	101.016,43			
	OUTROS SERVIÇOS DE TERCEIROS - PESSOA JURÍDICA	1.110.01.240.000	3.3.90.39.00	1.253,38			
	AUXÍLIO-TRANSPORTE	1.110.01.240.000	3.3.90.49.00	1.035,00			
	DESPEAS DE EXERCÍCIOS ANTERIORES	1.110.01.240.000	3.3.90.92.00	7.847,37			
4	DESPEAS DE CAPIT					3.474,81	
4	INVESTIMENTOS				3.474,81		
	EQUIPAMENTOS E MATERIAL PERMANENTE	1.110.01.240.000	4.4.90.52.00	3.474,81			
QUALIFICAÇÃO TREIN. E CAP. DE PROFESSORES 60%	12.361.0036.2116.0000						105.350,00
3	DESPEAS CORREN					105.350,00	
3	OUTRAS DESPEAS CORRENTES				105.350,00		
	MATERIAL DE CONSUMO	1.110.01.240.000	3.3.90.30.00	100,00			
	SERVIÇOS DE CONSULTORIA	1.110.01.240.000	3.3.90.35.00	1.750,00			
	OUTROS SERVIÇOS DE TERCEIROS - PESSOA FÍSICA	1.110.01.240.000	3.3.90.36.00	51.750,00			
	OUTROS SERVIÇOS DE TERCEIROS - PESSOA JURÍDICA	1.110.01.240.000	3.3.90.39.00	51.750,00			
QUALIFICAÇÃO TREIN. E CAP. DE SERVIDORES 40%	12.361.0036.2117.0000						1.076,25
3	DESPEAS CORREN					1.076,25	
3	OUTRAS DESPEAS CORRENTES				1.076,25		
	MATERIAL DE CONSUMO	1.110.01.240.000	3.3.90.30.00	100,00			
	SERVIÇOS DE CONSULTORIA	1.110.01.240.000	3.3.90.35.00	776,25			
	OUTROS SERVIÇOS DE TERCEIROS - PESSOA FÍSICA	1.110.01.240.000	3.3.90.36.00	100,00			
	OUTROS SERVIÇOS DE TERCEIROS - PESSOA JURÍDICA	1.110.01.240.000	3.3.90.39.00	100,00			

Orçamento Programa - Exercício de 2020

Página 18

QUADRO AUXILIAR DE DETALHAMENTO DA DESPESA

PODER	02	PODER EXECUTIVO
ORGÃO	07	SECRETARIA MUNICIPAL DE EDUCAÇÃO E CULTURA
UNIDADE	01	FUNDEB - FUND.MANUT.E DESENV.EDUC.BAS. E VAL.DOS P.DA EDUCAÇ

Aplicacao Programada	Proj/Ativ	Finalidade	Categoria	Detalhada	TotalGrupo	Total Categ.	Total Func.
F.R. - C.A.							
QUALIFICAÇÃO TREIN. E CAP. DE SERVIDORES 40%	12.361.0036.2117.0000						1.076,25
MANUTENÇÃO DOS ENC. EDUCAÇÃO INFANTIL -FUNDEB 40%	12.365.0036.2029.0000						83.914,41
3	DESPESAS CORREN					76.305,68	
1	PESSOAL E ENCARGOS SOCIAIS				74.603,50		
	CONTRATAÇÃO POR TEMPO DETERMINADO	1.110.01.240.000	3.1.90.04.00	103,50			
	VENCIMENTOS E VANTAGENS FIXAS - PESSOAL CIVIL	1.110.01.230.000	3.1.90.11.00	74.400,00			
	OUTRAS DESPESAS VARIÁVEIS - PESSOAL CIVIL	1.110.01.240.000	3.1.90.16.00	100,00			
3	OUTRAS DESPESAS CORRENTES					1.702,18	
	DIÁRIAS - CIVIL	1.110.01.240.000	3.3.90.14.00	155,25			
	MATERIAL DE CONSUMO	1.110.01.240.000	3.3.90.30.00	100,00			
	PASSAGENS E DESPESAS COM LOCOMOÇÃO	1.110.01.240.000	3.3.90.33.00	295,02			
	OUTROS SERVIÇOS DE TERCEIROS - PESSOA FÍSICA	1.110.01.240.000	3.3.90.36.00	101,43			
	OUTROS SERVIÇOS DE TERCEIROS - PESSOA JURÍDICA	1.110.01.240.000	3.3.90.39.00	310,50			
	AUXÍLIO-TRANSPORTE	1.110.01.240.000	3.3.90.49.00	739,98			
4	DESPESAS DE CAPIT					7.608,73	
4	INVESTIMENTOS				7.608,73		
	EQUIPAMENTOS E MATERIAL PERMANENTE	1.110.01.240.000	4.4.90.52.00	7.608,73			
MANUTENÇÃO DOS ENC. DA EDUC. INFANTIL 60%	12.365.0036.2077.0000						605.846,61
3	DESPESAS CORREN					605.846,61	
1	PESSOAL E ENCARGOS SOCIAIS				605.846,61		
	CONTRATAÇÃO POR TEMPO DETERMINADO	1.110.01.240.000	3.1.90.04.00	3.559,43			
	VENCIMENTOS E VANTAGENS FIXAS - PESSOAL CIVIL	1.110.01.230.000	3.1.90.11.00	430.287,18			
	OBRIGAÇÕES PATRONAIS	1.110.01.230.000	3.1.90.13.00	172.000,00			
TOTAL							5.255.000,00

Orçamento Programa - Exercício de 2020

Página 19

QUADRO AUXILIAR DE DETALHAMENTO DA DESPESA

PODER	02	PODER EXECUTIVO
ORGÃO	09	SECRETARIA MUN.DE ASSISTENCIA SOCIAL-SEMAS
UNIDADE	00	SECRETARIA MUNICIPAL DE ASSISTENCIA SOCIAL

Aplicacao Programada	Proj/Ativ	Finalidade	Categoria	Detalhada	TotalGrupo	Total Categ.	Total Func.
F.R. - C.A.							
REFORMA E ADAPTAÇÃO DE PREDIOS PUBLICOS	08.244.0003.1039.0000						33.120,00
4	DESPESAS DE CAPIT					33.120,00	
4	INVESTIMENTOS				33.120,00		
	MATERIAL DE CONSUMO	1.001.00.400.000	4.4.90.30.00	20.700,00			
	OUTROS SERVIÇOS DE TERCEIROS - PESSOA FÍSICA	1.001.00.400.000	4.4.90.36.00	10.350,00			
	OUTROS SERVIÇOS DE TERCEIROS - PESSOA FÍSICA	1.001.00.400.000	4.4.90.36.00	2.070,00			
MANUT. DOS ENC. DA SECRETARIA DE ASSIST. SOCIAL	08.244.0011.2044.0000						217.963,76
3	DESPESAS CORREN					197.263,76	
1	PESSOAL E ENCARGOS SOCIAIS				90.348,26		
	CONTRATAÇÃO POR TEMPO DETERMINADO	1.001.00.400.000	3.1.90.04.00	310,50			
	VENCIMENTOS E VANTAGENS FIXAS - PESSOAL CIVIL	1.001.00.400.000	3.1.90.11.00	82.800,00			
	OBRIGAÇÕES PATRONAIS	1.001.00.400.000	3.1.90.13.00	5.478,26			
	OUTRAS DESPESAS VARIÁVEIS - PESSOAL CIVIL	1.001.00.400.000	3.1.90.16.00	517,50			
	DESPESAS DE EXERCÍCIOS ANTERIORES	1.001.00.400.000	3.1.90.92.00	1.242,00			
3	OUTRAS DESPESAS CORRENTES				106.915,50		
	DIÁRIAS - CIVIL	1.001.00.400.000	3.3.90.14.00	310,50			
	MATERIAL DE CONSUMO	1.001.00.400.000	3.3.90.30.00	62.100,00			
	MATERIAL, BEM OU SERVIÇO PARA DISTRIBUIÇÃO GRATUITA	1.001.00.400.000	3.3.90.32.00	310,50			
	PASSAGENS E DESPESAS COM LOCOMOÇÃO	1.001.00.400.000	3.3.90.33.00	1.242,00			
	OUTROS SERVIÇOS DE TERCEIROS - PESSOA FÍSICA	1.001.00.400.000	3.3.90.36.00	20.700,00			
	OUTROS SERVIÇOS DE TERCEIROS - PESSOA JURÍDICA	1.001.00.400.000	3.3.90.39.00	21.735,00			
	DESPESAS DE EXERCÍCIOS ANTERIORES	1.001.00.400.000	3.3.90.92.00	517,50			
4	DESPESAS DE CAPIT					20.700,00	
4	INVESTIMENTOS				20.700,00		
	EQUIPAMENTOS E MATERIAL PERMANENTE	1.001.00.400.000	4.4.90.52.00	20.700,00			
TOTAL							251.083,76

**PREF. MUN. DE CABECEIRAS DO PIAUI**

AV. FCO COSTA VELOSO, S/N - CNPJ:415222770001-61

Orçamento Programa - Exercício de 2020

Página 20

QUADRO AUXILIAR DE DETALHAMENTO DA DESPESA

PODER	02	PODER EXECUTIVO					
ORGÃO	10	SECRETARIA MUN.DA JUVENT. ESPOR. E TURISMO					
UNIDADE	00	SECRETARIA MUN.DA JUVENT. ESPOR. E TURISMO					
Aplicacao Programada	Proj/Ativ	Finalidade	Categoria	Detalhada	TotalGrupo	Total Categ.	Total Func.
		F.R. - C.A.					
APOIO AO TURISMO		23.695.0034.2079.0000					90.303,75
3	DESPESAS CORREN					90.303,75	
3	OUTRAS DESPESAS CORRENTES					90.303,75	
	MATERIAL DE CONSUMO	1.001.00.100.000	3.3.90.30.00	67.275,00			
	OUTROS SERVIÇOS DE TERCEIROS - PESSOA FÍSICA	1.001.00.100.000	3.3.90.36.00	11.643,75			
	OUTROS SERVIÇOS DE TERCEIROS - PESSOA JURÍDICA	1.001.00.100.000	3.3.90.39.00	11.385,00			
CONSTRUÇÃO E/OU RECUP. DE GINASIO POLIESPORTIVO		27.812.0004.1011.0000					65.786,13
4	DESPESAS DE CAPIT					65.786,13	
4	INVESTIMENTOS					65.786,13	
	OBRAS E INSTALAÇÕES	1.001.00.100.000	4.4.90.51.00	1.733,63			
	OBRAS E INSTALAÇÕES	1.510.05.110.000	4.4.90.51.00	62.500,00			
	OBRAS E INSTALAÇÕES	1.940.05.110.000	4.4.90.51.00	1.552,50			
CONSTRUÇÃO E OU/RECUP. DE QUADRAS DE ESPORTES		27.812.0004.1063.0000					69.116,76
4	DESPESAS DE CAPIT					69.116,76	
4	INVESTIMENTOS					69.116,76	
	OBRAS E INSTALAÇÕES	1.001.00.100.000	4.4.90.51.00	1.552,50			
	OBRAS E INSTALAÇÕES	1.510.05.110.000	4.4.90.51.00	62.500,00			
	OBRAS E INSTALAÇÕES	1.940.05.110.000	4.4.90.51.00	5.064,26			
MANUTENÇÃO . DO DEPTO DE ESPORTE E LAZER		27.812.0008.2126.0000					65.278,49
3	DESPESAS CORREN					64.088,24	
1	PESSOAL E ENCARGOS SOCIAIS					49.026,92	
	CONTRATAÇÃO POR TEMPO DETERMINADO	1.001.00.100.000	3.1.90.04.00	1.035,00			
	VENCIMENTOS E VANTAGENS FIXAS - PESSOAL CIVIL	1.001.00.100.000	3.1.90.11.00	37.124,42			
	OUTRAS DESPESAS VARIÁVEIS - PESSOAL CIVIL	1.001.00.100.000	3.1.90.16.00	10.867,50			
3	OUTRAS DESPESAS CORRENTES					15.061,32	
	DIÁRIAS - CIVIL	1.001.00.100.000	3.3.90.14.00	2.434,32			
	PREMIAÇÕES CULTURAIS, ARTÍSTICAS, CIENTÍFICAS, DESPORT	1.001.00.100.000	3.3.90.31.00	621,00			
	MATERIAL, BEM OU SERVIÇO PARA DISTRIBUIÇÃO GRATUITA	1.001.00.100.000	3.3.90.32.00	621,00			
	OUTROS SERVIÇOS DE TERCEIROS - PESSOA FÍSICA	1.001.00.100.000	3.3.90.36.00	10.350,00			
	OUTROS SERVIÇOS DE TERCEIROS - PESSOA JURÍDICA	1.001.00.100.000	3.3.90.39.00	1.035,00			
4	DESPESAS DE CAPIT					1.190,25	
4	INVESTIMENTOS					1.190,25	
	EQUIPAMENTOS E MATERIAL PERMANENTE	1.001.00.100.000	4.4.90.52.00	1.190,25			
TOTAL							290.485,13



PREF. MUN. DE CABECEIRAS DO PIAUI
 AV. FCO COSTA VELOSO, S/N - CNPJ:415222770001-61

Orçamento Programa - Exercício de 2020

Página 21

QUADRO AUXILIAR DE DETALHAMENTO DA DESPESA

PODER	02	PODER EXECUTIVO
ORGÃO	11	SECRETARIA MUNICIPAL DE COMUNICAÇÃO SOCIAL-SEMCS
UNIDADE	00	SECRETARIA MUNICIPAL DE COMUNICAÇÃO SOCIAL-SEMCS

Aplicacao Programada	Proj/Ativ	Finalidade	Categoria	Detalhada	TotalGrupo	Total Categ.	Total Func.
F.R. - C.A.							
MANUT. DA	SECRETARIA DE COMUNICAÇÃO SOCIAL	04.131.0001.2125.0000					100.524,38
3	DESPESAS CORREN					97.936,88	
1	PESSOAL E ENCARGOS SOCIAIS				16.818,75		
	CONTRATAÇÃO POR TEMPO DETERMINADO	1.001.00.100.000	3.1.90.04.00	776,25			
	VENCIMENTOS E VANTAGENS FIXAS - PESSOAL CIVIL	1.001.00.100.000	3.1.90.11.00	15.525,00			
	OUTRAS DESPESAS VARIÁVEIS - PESSOAL CIVIL	1.001.00.100.000	3.1.90.16.00	517,50			
3	OUTRAS DESPESAS CORRENTES				81.118,13		
	DIÁRIAS - CIVIL	1.001.00.100.000	3.3.90.14.00	3.493,13			
	MATERIAL DE CONSUMO	1.001.00.100.000	3.3.90.30.00	15.525,00			
	PREMIAÇÕES CULTURAIS, ARTÍSTICAS, CIENTÍFICAS, DESPORT	1.001.00.100.000	3.3.90.31.00	10.350,00			
	PASSAGENS E DESPESAS COM LOCOMOÇÃO	1.001.00.100.000	3.3.90.33.00	10.350,00			
	SERVIÇOS DE CONSULTORIA	1.001.00.100.000	3.3.90.35.00	10.350,00			
	OUTROS SERVIÇOS DE TERCEIROS - PESSOA FÍSICA	1.001.00.100.000	3.3.90.36.00	10.350,00			
	OUTROS SERVIÇOS DE TERCEIROS - PESSOA JURÍDICA	1.001.00.100.000	3.3.90.39.00	20.700,00			
4	DESPESAS DE CAPIT					2.587,50	
4	INVESTIMENTOS				2.587,50		
	EQUIPAMENTOS E MATERIAL PERMANENTE	1.001.00.100.000	4.4.90.52.00	2.587,50			
TOTAL							100.524,38

**PREF. MUN. DE CABECEIRAS DO PIAUÍ**

AV. FCO COSTA VELOSO, S/N - CNPJ:415222770001-61

Orçamento Programa - Exercício de 2020

Página 22

QUADRO AUXILIAR DE DETALHAMENTO DA DESPESA

PODER	02	PODER EXECUTIVO					
ORGÃO	12	SECRET. MUN. DE DES.RURAL E MEIO AMBIENTE					
UNIDADE	00	SECRET. MUN. DE DES.RURAL E MEIO AMBIENTE					
Aplicacao Programada	Proj/Ativ	Finalidade	Categoria	Detalhada	TotalGrupo	Total Categ.	Total Func.
		F.R. - C.A.					
CONSTR. AMPL. E/OU REFORMA DA SEC. DE AGRICULTURA	04.122.0004.1061.0000						43.133,63
4	DESPESAS DE CAPIT					43.133,63	
4	INVESTIMENTOS				43.133,63		
	OBRAS E INSTALAÇÕES	1.001.00.100.000	4.4.90.51.00	5.175,00			
	OBRAS E INSTALAÇÕES	1.940.05.110.000	4.4.90.51.00	1.733,63			
	OBRAS E INSTALAÇÕES	1.940.05.115.000	4.4.90.51.00	25.875,00			
	EQUIPAMENTOS E MATERIAL PERMANENTE	1.001.00.100.000	4.4.90.52.00	10.350,00			
AQUISICAO DE IMOVEIS	18.122.0023.1045.0000						776,25
4	DESPESAS DE CAPIT					776,25	
5	INVERSÕES FINANCEIRAS						
	AQUISIÇÃO DE IMOVEIS	1.001.00.100.000	4.5.90.61.00	776,25			
PRESERVAÇÃO AMBIENTAL	18.541.0033.2056.0000						116.251,55
3	DESPESAS CORREN					116.251,55	
3	OUTRAS DESPESAS CORRENTES						
	MATERIAL DE CONSUMO	1.001.00.100.000	3.3.90.30.00	21.217,50			
	OUTROS SERVIÇOS DE TERCEIROS - PESSOA FÍSICA	1.001.00.100.000	3.3.90.36.00	73.226,25			
	OUTROS SERVIÇOS DE TERCEIROS - PESSOA JURÍDICA	1.001.00.100.000	3.3.90.39.00	21.807,80			
QUALIFICACAO, TREIN., E CAP. DE RECURSOS HUMANOS	20.122.0001.2018.0000						1.552,50
3	DESPESAS CORREN					1.552,50	
3	OUTRAS DESPESAS CORRENTES						
	MATERIAL DE CONSUMO	1.001.00.100.000	3.3.90.30.00	517,50			
	OUTROS SERVIÇOS DE TERCEIROS - PESSOA FÍSICA	1.001.00.100.000	3.3.90.36.00	517,50			
	OUTROS SERVIÇOS DE TERCEIROS - PESSOA JURÍDICA	1.001.00.100.000	3.3.90.39.00	517,50			
MANUTENÇÃO DA SECRETARIA DE AGRICULTURA	20.122.0001.2057.0000						98.069,36
3	DESPESAS CORREN					97.551,86	
1	PESSOAL E ENCARGOS SOCIAIS						
	CONTRATAÇÃO POR TEMPO DETERMINADO	1.001.00.100.000	3.1.90.04.00	776,25			
	VENCIMENTOS E VANTAGENS FIXAS - PESSOAL CIVIL	1.001.00.100.000	3.1.90.11.00	51.750,00			
	OUTRAS DESPESAS VARIÁVEIS - PESSOAL CIVIL	1.001.00.100.000	3.1.90.16.00	1.035,00			
	DESPESAS DE EXERCÍCIOS ANTERIORES	1.001.00.100.000	3.1.90.92.00	2.587,50			
3	OUTRAS DESPESAS CORRENTES					41.403,11	
	DIÁRIAS - CIVIL	1.001.00.100.000	3.3.90.14.00	608,58			
	MATERIAL DE CONSUMO	1.001.00.100.000	3.3.90.30.00	20.700,00			
	PASSAGENS E DESPESAS COM LOCOMOÇÃO	1.001.00.100.000	3.3.90.33.00	2.587,50			
	SERVIÇOS DE CONSULTORIA	1.001.00.100.000	3.3.90.35.00	1.086,75			
	OUTROS SERVIÇOS DE TERCEIROS - PESSOA FÍSICA	1.001.00.100.000	3.3.90.36.00	12.420,00			
	OUTROS SERVIÇOS DE TERCEIROS - PESSOA JURÍDICA	1.001.00.100.000	3.3.90.39.00	2.965,28			
	DESPESAS DE EXERCÍCIOS ANTERIORES	1.001.00.100.000	3.3.90.92.00	1.035,00			
4	DESPESAS DE CAPIT					517,50	
4	INVESTIMENTOS						
	EQUIPAMENTOS E MATERIAL PERMANENTE	1.001.00.100.000	4.4.90.52.00	517,50			
MANUTENÇÃO DE MERCADOS E FEIRAS	20.605.0006.2066.0000						3.363,75
3	DESPESAS CORREN					2.587,50	
3	OUTRAS DESPESAS CORRENTES						
	MATERIAL DE CONSUMO	1.001.00.100.000	3.3.90.30.00	517,50			
	OUTROS SERVIÇOS DE TERCEIROS - PESSOA FÍSICA	1.001.00.100.000	3.3.90.36.00	1.035,00			
	OUTROS SERVIÇOS DE TERCEIROS - PESSOA JURÍDICA	1.001.00.100.000	3.3.90.39.00	1.035,00			
4	DESPESAS DE CAPIT						776,25
4	INVESTIMENTOS						
	EQUIPAMENTOS E MATERIAL PERMANENTE	1.001.00.100.000	4.4.90.52.00	776,25			



PREF. MUN. DE CABECEIRAS DO PIAUÍ
AV. FCO COSTA VELOSO, S/N - CNPJ:415222770001-61

Orçamento Programa - Exercício de 2020

Página 23

QUADRO AUXILIAR DE DETALHAMENTO DA DESPESA

PODER	02	PODER EXECUTIVO
ORGÃO	12	SECRET. MUN. DE DES.RURAL E MEIO AMBIENTE
UNIDADE	00	SECRET. MUN. DE DES.RURAL E MEIO AMBIENTE

Aplicacao Programada	Proj/Ativ	Finalidade	Categoria	Detalhada	TotalGrupo	Total Categ.	Total Func.
		F.R. - C.A.					
MANUTENÇÃO DE MERCADOS E FEIRAS	20.605.0006.2066.0000						3.363,75
CONSTR. E/OU REFORMA E EQUIP. DE CASA DE FARINHA	20.608.0006.1037.0000						53.302,50
4	4	DESpesas de Capit				53.302,50	
		4	4	INVESTIMENTOS		53.302,50	
				OBRAS E INSTALAÇÕES	1.001.00.100.000 4.4.90.51.00	2.328,75	
				OBRAS E INSTALAÇÕES	1.940.05.110.000 4.4.90.51.00	29.497,50	
				OBRAS E INSTALAÇÕES	1.940.05.115.000 4.4.90.51.00	20.700,00	
				EQUIPAMENTOS E MATERIAL PERMANENTE	1.001.00.100.000 4.4.90.52.00	776,25	
PRODUÇÃO VEGETAL E ANIMAL	20.608.0006.2058.0000						3.105,00
3	3	DESpesas Corren				3.105,00	
		3	3	OUTRAS DESPESAS CORRENTES		3.105,00	
				MATERIAL DE CONSUMO	1.001.00.100.000 3.3.90.30.00	1.552,50	
				OUTROS SERVIÇOS DE TERCEIROS - PESSOA FÍSICA	1.001.00.100.000 3.3.90.36.00	1.035,00	
				OUTROS SERVIÇOS DE TERCEIROS - PESSOA JURÍDICA	1.001.00.100.000 3.3.90.39.00	517,50	
AQUISIÇÃO E DISTRIBUIÇÃO DE SEMENTES E MUDAS	20.608.0006.2059.0000						5.692,50
3	3	DESpesas Corren				5.692,50	
		3	3	OUTRAS DESPESAS CORRENTES		5.692,50	
				MATERIAL DE CONSUMO	1.001.00.100.000 3.3.90.30.00	1.035,00	
				MATERIAL, BEM OU SERVIÇO PARA DISTRIBUIÇÃO GRATUITA	1.001.00.100.000 3.3.90.32.00	1.035,00	
				OUTROS SERVIÇOS DE TERCEIROS - PESSOA FÍSICA	1.001.00.100.000 3.3.90.36.00	1.811,25	
				OUTROS SERVIÇOS DE TERCEIROS - PESSOA JURÍDICA	1.001.00.100.000 3.3.90.39.00	1.811,25	
INCENTIVO A PRODUÇÃO AGRÍCOLA	20.608.0006.2060.0000						5.692,50
3	3	DESpesas Corren				4.657,50	
		3	3	OUTRAS DESPESAS CORRENTES		4.657,50	
				MATERIAL DE CONSUMO	1.001.00.100.000 3.3.90.30.00	2.070,00	
				OUTROS SERVIÇOS DE TERCEIROS - PESSOA FÍSICA	1.001.00.100.000 3.3.90.36.00	1.552,50	
				OUTROS SERVIÇOS DE TERCEIROS - PESSOA JURÍDICA	1.001.00.100.000 3.3.90.39.00	1.035,00	
4	4	DESpesas de Capit				1.035,00	
		4	4	INVESTIMENTOS		1.035,00	
				EQUIPAMENTOS E MATERIAL PERMANENTE	1.001.00.100.000 4.4.90.52.00	1.035,00	
APOIO E INCENTIVO A HORTIFRUTICULTURA	20.608.0006.2061.0000						2.328,75
3	3	DESpesas Corren				2.328,75	
		3	3	OUTRAS DESPESAS CORRENTES		2.328,75	
				MATERIAL DE CONSUMO	1.001.00.100.000 3.3.90.30.00	776,25	
				OUTROS SERVIÇOS DE TERCEIROS - PESSOA FÍSICA	1.001.00.100.000 3.3.90.36.00	776,25	
				OUTROS SERVIÇOS DE TERCEIROS - PESSOA JURÍDICA	1.001.00.100.000 3.3.90.39.00	776,25	
INCENTIVO A PECUÁRIA	20.608.0006.2062.0000						3.705,30
3	3	DESpesas Corren				3.705,30	
		3	3	OUTRAS DESPESAS CORRENTES		3.705,30	
				MATERIAL DE CONSUMO	1.001.00.100.000 3.3.90.30.00	776,25	
				OUTROS SERVIÇOS DE TERCEIROS - PESSOA FÍSICA	1.001.00.100.000 3.3.90.36.00	1.117,80	
				OUTROS SERVIÇOS DE TERCEIROS - PESSOA JURÍDICA	1.001.00.100.000 3.3.90.39.00	1.811,25	
AQUISIÇÃO DE VEÍCULO AUTOMOTOR	20.609.0001.1044.0000						6.210,00
4	4	DESpesas de Capit				6.210,00	
		4	4	INVESTIMENTOS		6.210,00	
				EQUIPAMENTOS E MATERIAL PERMANENTE	1.001.00.100.000 4.4.90.52.00	6.210,00	

**PREF. MUN. DE CABECEIRAS DO PIAUÍ**

AV. FCO COSTA VELOSO, S/N - CNPJ:415222770001-61

Orçamento Programa - Exercício de 2020

Página 24

QUADRO AUXILIAR DE DETALHAMENTO DA DESPESA

PODER	02	PODER EXECUTIVO
ORGÃO	12	SECRET. MUN. DE DES.RURAL E MEIO AMBIENTE
UNIDADE	00	SECRET. MUN. DE DES.RURAL E MEIO AMBIENTE

Aplicacao Programada	Proj/Ativ	Finalidade	Categoria	Detalhada	TotalGrupo	Total Categ.	Total Func.
		F.R. - C.A.					
PROGRAMA DE VACINAÇÃO ANIMAL	20.609.0006.2063.0000						7.245,00
3 DESPESAS CORREN						7.245,00	
3 OUTRAS DESPESAS CORRENTES					7.245,00		
MATERIAL DE CONSUMO		1.001.00.100.000	3.3.90.30.00	1.811,25			
PASSAGENS E DESPESAS COM LOCOMOÇÃO		1.001.00.100.000	3.3.90.33.00	1.811,25			
OUTROS SERVIÇOS DE TERCEIROS - PESSOA FÍSICA		1.001.00.100.000	3.3.90.36.00	1.811,25			
OUTROS SERVIÇOS DE TERCEIROS - PESSOA JURÍDICA		1.001.00.100.000	3.3.90.39.00	1.811,25			
APOIO A AGRICULTORES	20.609.0006.2064.0000						12.937,50
3 DESPESAS CORREN						12.937,50	
3 OUTRAS DESPESAS CORRENTES					12.937,50		
MATERIAL DE CONSUMO		1.001.00.100.000	3.3.90.30.00	3.622,50			
OUTROS SERVIÇOS DE TERCEIROS - PESSOA FÍSICA		1.001.00.100.000	3.3.90.36.00	3.622,50			
OUTROS SERVIÇOS DE TERCEIROS - PESSOA JURÍDICA		1.001.00.100.000	3.3.90.39.00	5.692,50			
INCENTIVO A CAPRINOC., SUINOCULTURA E PSICULTURA	20.609.0006.2065.0000						67.844,25
3 DESPESAS CORREN						67.844,25	
3 OUTRAS DESPESAS CORRENTES					67.844,25		
MATERIAL DE CONSUMO		1.001.00.100.000	3.3.90.30.00	22.614,75			
OUTROS SERVIÇOS DE TERCEIROS - PESSOA FÍSICA		1.001.00.100.000	3.3.90.36.00	22.614,75			
OUTROS SERVIÇOS DE TERCEIROS - PESSOA JURÍDICA		1.001.00.100.000	3.3.90.39.00	22.614,75			
TOTAL							431.210,34



PREF. MUN. DE CABECEIRAS DO PIAUÍ
AV. FCO COSTA VELOSO, S/N - CNPJ:415222770001-61

Orçamento Programa - Exercício de 2020

Página 25

QUADRO AUXILIAR DE DETALHAMENTO DA DESPESA

PODER	02	PODER EXECUTIVO
ORGÃO	13	SECRETARIA MUNICIPAL DE HABITAÇÃO - SEMHAB
UNIDADE	00	SECRETARIA MUNICIPAL DE HABITAÇÃO - SEMHAB

Aplicacao Programada	Proj/Ativ	Finalidade	Categoria	Detalhada	TotalGrupo	Total Categ.	Total Func.
F.R. - C.A.							
COORDENAÇÃO DE CADASTRO SETORIAL	16.122.0001.2123.0000						141.898,50
3 DESPESAS CORREN						141.898,50	
1 PESSOAL E ENCARGOS SOCIAIS					63.911,25		
CONTRATAÇÃO POR TEMPO DETERMINADO		1.001.00.100.000	3.1.90.04.00	22.511,25			
VENCIMENTOS E VANTAGENS FIXAS - PESSOAL CIVIL		1.001.00.100.000	3.1.90.11.00	41.400,00			
3 OUTRAS DESPESAS CORRENTES					77.987,25		
PASSAGENS E DESPESAS COM LOCOMOÇÃO		1.001.00.100.000	3.3.90.33.00	22.511,25			
OUTROS SERVIÇOS DE TERCEIROS - PESSOA FÍSICA		1.001.00.100.000	3.3.90.36.00	32.964,75			
OUTROS SERVIÇOS DE TERCEIROS - PESSOA JURÍDICA		1.001.00.100.000	3.3.90.39.00	22.511,25			
MANUTENÇÃO DA SECRETARIA DE HABITAÇÃO	16.122.0001.2124.0000						174.718,35
3 DESPESAS CORREN						174.066,30	
1 PESSOAL E ENCARGOS SOCIAIS					66.757,50		
CONTRATAÇÃO POR TEMPO DETERMINADO		1.001.00.100.000	3.1.90.04.00	22.511,25			
VENCIMENTOS E VANTAGENS FIXAS - PESSOAL CIVIL		1.001.00.100.000	3.1.90.11.00	42.435,00			
OUTRAS DESPESAS VARIÁVEIS - PESSOAL CIVIL		1.001.00.100.000	3.1.90.16.00	1.811,25			
3 OUTRAS DESPESAS CORRENTES					107.308,80		
DIÁRIAS - CIVIL		1.001.00.100.000	3.3.90.14.00	12.161,25			
MATERIAL DE CONSUMO		1.001.00.100.000	3.3.90.30.00	16.901,55			
PASSAGENS E DESPESAS COM LOCOMOÇÃO		1.001.00.100.000	3.3.90.33.00	1.811,25			
OUTROS SERVIÇOS DE TERCEIROS - PESSOA FÍSICA		1.001.00.100.000	3.3.90.36.00	22.614,75			
OUTROS SERVIÇOS DE TERCEIROS - PESSOA JURÍDICA		1.001.00.100.000	3.3.90.39.00	53.820,00			
4 DESPESAS DE CAPIT						652,05	
4 INVESTIMENTOS					652,05		
EQUIPAMENTOS E MATERIAL PERMANENTE		1.001.00.100.000	4.4.90.52.00	652,05			
CONSTRUÇÃO E/OU RECUPERAÇÃO DE HABITAÇÕES RURAIS	16.481.0039.1022.0000						47.273,63
4 DESPESAS DE CAPIT						47.273,63	
4 INVESTIMENTOS					47.273,63		
OBRAS E INSTALAÇÕES		1.001.00.100.000	4.4.90.51.00	698,63			
OBRAS E INSTALAÇÕES		1.940.05.110.000	4.4.90.51.00	25.875,00			
OBRAS E INSTALAÇÕES		1.940.05.115.000	4.4.90.51.00	20.700,00			
CONSTRUÇÃO E/OU RECUPERAÇÃO DE HABITAÇÕES URBANAS	16.482.0039.1023.0000						62.798,63
4 DESPESAS DE CAPIT						62.798,63	
4 INVESTIMENTOS					62.798,63		
OBRAS E INSTALAÇÕES		1.001.00.100.000	4.4.90.51.00	11.566,13			
OBRAS E INSTALAÇÕES		1.190.01.115.000	4.4.90.51.00	3.105,00			
OBRAS E INSTALAÇÕES		1.610.05.115.000	4.4.90.51.00	48.127,50			
TOTAL							426.689,11

**PREF. MUN. DE CABECEIRAS DO PIAUÍ**

AV. FCO COSTA VELOSO, S/N - CNPJ:415222770001-61

Orçamento Programa - Exercício de 2020

Página 26

QUADRO AUXILIAR DE DETALHAMENTO DA DESPESA

PODER	02	PODER EXECUTIVO					
ORGÃO	14	FUNDO MUNICIPAL DE SAUDE					
UNIDADE	00	FUNDO MUNICIPAL DE SAUDE					
Aplicacao Programada	Proj/Ativ	Finalidade	Categoria	Detalhada	TotalGrupo	Total Categ.	Total Func.
F. R. - C.A.							
CONSTR.AMPL. E/OU REFORMA DA SEC. DE SAUDE	10.122.0004.1058.0000						108.675,00
4	DESpesas DE CAPIT					108.675,00	
4	INVESTIMENTOS				108.675,00		
	OBRAS E INSTALAÇÕES	1.214.02.115.0000	4.4.90.51.00	72.450,00			
	OBRAS E INSTALAÇÕES	1.215.02.115.0000	4.4.90.51.00	20.700,00			
	EQUIPAMENTOS E MATERIAL PERMANENTE	1.001.00.300.0000	4.4.90.52.00	10.350,00			
	EQUIPAMENTOS E MATERIAL PERMANENTE	1.214.02.115.0000	4.4.90.52.00	5.175,00			
PROGRAMA DE AÇÕES BÁSICAS DE SAÚDE	10.122.0011.2036.0000						10.350,00
3	DESpesas CORREN					10.350,00	
3	OUTRAS DESPESAS CORRENTES				10.350,00		
	OUTROS SERVIÇOS DE TERCEIROS - PESSOA FÍSICA	1.214.02.115.0000	3.3.90.36.00	10.350,00			
CONSTR.AMPL., RECUPERAÇÃO DE UNIDADES DE SAÚDE	10.301.0004.1012.0000						116.165,00
4	DESpesas DE CAPIT					116.165,00	
4	INVESTIMENTOS				116.165,00		
	OBRAS E INSTALAÇÕES	1.001.00.115.0000	4.4.90.51.00	51.750,00			
	OBRAS E INSTALAÇÕES	1.215.02.115.0000	4.4.90.51.00	64.415,00			
AQUISICAO DE VEICULO AUTOMOTOR	10.301.0030.1041.0000						62.100,00
4	DESpesas DE CAPIT					62.100,00	
4	INVESTIMENTOS				62.100,00		
	EQUIPAMENTOS E MATERIAL PERMANENTE	1.214.02.115.0000	4.4.90.52.00	10.350,00			
	EQUIPAMENTOS E MATERIAL PERMANENTE	1.215.02.115.0000	4.4.90.52.00	51.750,00			
ENCARGOS COM O FUNDO MUNICIPAL DE SAÚDE	10.301.0030.2033.0000						749.260,47
3	DESpesas CORREN					689.790,41	
1	PESSOAL E ENCARGOS SOCIAIS				454.958,41		
	CONTRATAÇÃO POR TEMPO DETERMINADO	1.001.00.300.0000	3.1.90.04.00	10.350,00			
	CONTRATAÇÃO POR TEMPO DETERMINADO	1.214.02.115.0000	3.1.90.04.00	5.175,00			
	VENCIMENTOS E VANTAGENS FIXAS - PESSOAL CIVIL	1.001.00.300.0000	3.1.90.11.00	103.500,00			
	VENCIMENTOS E VANTAGENS FIXAS - PESSOAL CIVIL	1.214.02.115.0000	3.1.90.11.00	270.444,82			
	OBRIGAÇÕES PATRONAIS	1.001.00.300.0000	3.1.90.13.00	10.350,00			
	OBRIGAÇÕES PATRONAIS	1.214.02.115.0000	3.1.90.13.00	25.065,63			
	OUTRAS DESPESAS VARIÁVEIS - PESSOAL CIVIL	1.001.00.300.0000	3.1.90.16.00	3.162,96			
	OUTRAS DESPESAS VARIÁVEIS - PESSOAL CIVIL	1.214.02.115.0000	3.1.90.16.00	3.105,00			
	DESPESAS DE EXERCÍCIOS ANTERIORES	1.214.02.115.0000	3.1.90.92.00	20.700,00			
	DESPESAS DE EXERCÍCIOS ANTERIORES	1.214.02.115.0000	3.1.90.92.00	3.105,00			
3	OUTRAS DESPESAS CORRENTES				234.832,00		
	DIÁRIAS - CIVIL	1.001.00.300.0000	3.3.90.14.00	20.700,00			
	DIÁRIAS - CIVIL	1.001.00.300.0000	3.3.90.14.00	10.350,00			
	MATERIAL DE CONSUMO	1.001.00.300.0000	3.3.90.30.00	15.525,00			
	MATERIAL DE CONSUMO	1.214.02.115.0000	3.3.90.30.00	33.233,85			
	MATERIAL, BEM OU SERVIÇO PARA DISTRIBUIÇÃO GRATUITA	1.001.00.300.0000	3.3.90.32.00	10.350,00			
	MATERIAL, BEM OU SERVIÇO PARA DISTRIBUIÇÃO GRATUITA	1.214.02.115.0000	3.3.90.32.00	2.778,97			
	PASSAGENS E DESPESAS COM LOCOMOÇÃO	1.214.02.115.0000	3.3.90.33.00	2.511,76			
	PASSAGENS E DESPESAS COM LOCOMOÇÃO	1.214.02.115.0000	3.3.90.33.00	5.175,00			
	SERVIÇOS DE CONSULTORIA	1.001.00.300.0000	3.3.90.35.00	2.070,00			
	SERVIÇOS DE CONSULTORIA	1.214.02.115.0000	3.3.90.35.00	5.175,00			
	OUTROS SERVIÇOS DE TERCEIROS - PESSOA FÍSICA	1.001.00.300.0000	3.3.90.36.00	25.875,00			
	OUTROS SERVIÇOS DE TERCEIROS - PESSOA FÍSICA	1.001.00.300.0000	3.3.90.36.00	20.700,00			
	OUTROS SERVIÇOS DE TERCEIROS - PESSOA JURÍDICA	1.001.00.300.0000	3.3.90.39.00	25.875,00			
	OUTROS SERVIÇOS DE TERCEIROS - PESSOA JURÍDICA	1.214.02.115.0000	3.3.90.39.00	25.163,96			
	DESPESAS DE EXERCÍCIOS ANTERIORES	1.001.00.300.0000	3.3.90.92.00	15.525,00			
	DESPESAS DE EXERCÍCIOS ANTERIORES	1.214.02.115.0000	3.3.90.92.00	13.823,46			
4	DESpesas DE CAPIT					59.470,06	



PREF. MUN. DE CABECEIRAS DO PIAUÍ
AV. FCO COSTA VELOSO, S/N - CNPJ:415222770001-61

Orçamento Programa - Exercício de 2020

Página 27

QUADRO AUXILIAR DE DETALHAMENTO DA DESPESA

PODER	02	PODER EXECUTIVO
ORGÃO	14	FUNDO MUNICIPAL DE SAUDE
UNIDADE	00	FUNDO MUNICIPAL DE SAUDE

Aplicacao Programada	Proj/Ativ	Finalidade	Categoria	Detalhada	TotalGrupo	Total Categ.	Total Func.
F.R. - C.A.							
ENCARGOS COM O FUNDO MUNICIPAL DE SAÚDE	10.301.0030.2033.0000						749.260,47
4 DESPESAS DE CAPIT						59.470,06	
4 INVESTIMENTOS					59.470,06		
EQUIPAMENTOS E MATERIAL PERMANENTE		1.214.02.115.000	4.4.90.52.00	31.050,00			
EQUIPAMENTOS E MATERIAL PERMANENTE		1.215.02.115.000	4.4.90.52.00	28.420,06			
PROGRAMA DOS AGENTES COMUNITÁRIOS DE SAÚDE	10.301.0030.2034.0000						191.966,50
3 DESPESAS CORREN						191.966,50	
1 PESSOAL E ENCARGOS SOCIAIS					147.461,50		
CONTRATAÇÃO POR TEMPO DETERMINADO		1.001.00.300.000	3.1.90.04.00	15.525,00			
CONTRATAÇÃO POR TEMPO DETERMINADO		1.214.02.115.000	3.1.90.04.00	2.846,25			
VENCIMENTOS E VANTAGENS FIXAS - PESSOAL CIVIL		1.001.00.300.000	3.1.90.11.00	42.926,63			
VENCIMENTOS E VANTAGENS FIXAS - PESSOAL CIVIL		1.214.02.115.000	3.1.90.11.00	54.078,62			
OBRIGAÇÕES PATRONAIS		1.001.00.300.000	3.1.90.13.00	10.350,00			
OBRIGAÇÕES PATRONAIS		1.214.02.115.000	3.1.90.13.00	21.735,00			
3 OUTRAS DESPESAS CORRENTES					44.505,00		
OUTROS SERVIÇOS DE TERCEIROS - PESSOA FÍSICA		1.214.02.115.000	3.3.90.36.00	13.455,00			
OUTROS SERVIÇOS DE TERCEIROS - PESSOA FÍSICA		1.214.02.115.000	3.3.90.36.00	31.050,00			
PROGRAMA FARMÁCIA BÁSICA	10.301.0030.2035.0000						97.290,00
3 DESPESAS CORREN						97.290,00	
3 OUTRAS DESPESAS CORRENTES					97.290,00		
MATERIAL DE CONSUMO		1.001.00.300.000	3.3.90.30.00	20.700,00			
MATERIAL DE CONSUMO		1.214.02.115.000	3.3.90.30.00	61.065,00			
MATERIAL, BEM OU SERVIÇO PARA DISTRIBUIÇÃO GRATUITA		1.001.00.300.000	3.3.90.32.00	10.350,00			
MATERIAL, BEM OU SERVIÇO PARA DISTRIBUIÇÃO GRATUITA		1.214.02.115.000	3.3.90.32.00	5.175,00			
PROGRAMA DE AÇÕES BÁSICAS DE SAÚDE	10.301.0030.2036.0000						436.190,85
3 DESPESAS CORREN						415.155,85	
1 PESSOAL E ENCARGOS SOCIAIS					102.433,95		
CONTRATAÇÃO POR TEMPO DETERMINADO		1.001.00.300.000	3.1.90.04.00	1.552,50			
CONTRATAÇÃO POR TEMPO DETERMINADO		1.214.02.115.000	3.1.90.04.00	4.916,25			
VENCIMENTOS E VANTAGENS FIXAS - PESSOAL CIVIL		1.001.00.300.000	3.1.90.11.00	31.050,00			
VENCIMENTOS E VANTAGENS FIXAS - PESSOAL CIVIL		1.214.02.115.000	3.1.90.11.00	31.050,00			
OBRIGAÇÕES PATRONAIS		1.001.00.300.000	3.1.90.13.00	14.303,70			
OBRIGAÇÕES PATRONAIS		1.214.02.115.000	3.1.90.13.00	3.260,25			
OUTRAS DESPESAS VARIÁVEIS - PESSOAL CIVIL		1.001.00.300.000	3.1.90.16.00	10.350,00			
OUTRAS DESPESAS VARIÁVEIS - PESSOAL CIVIL		1.214.02.115.000	3.1.90.16.00	5.951,25			
3 OUTRAS DESPESAS CORRENTES					312.721,90		
DIÁRIAS - CIVIL		1.001.00.300.000	3.3.90.14.00	20.700,00			
DIÁRIAS - CIVIL		1.214.02.115.000	3.3.90.14.00	5.000,00			
MATERIAL DE CONSUMO		1.001.00.300.000	3.3.90.30.00	20.000,00			
MATERIAL DE CONSUMO		1.220.02.110.000	3.3.90.30.00	69.397,79			
MATERIAL, BEM OU SERVIÇO PARA DISTRIBUIÇÃO GRATUITA		1.001.00.300.000	3.3.90.32.00	20.700,00			
MATERIAL, BEM OU SERVIÇO PARA DISTRIBUIÇÃO GRATUITA		1.214.02.115.000	3.3.90.32.00	1.035,00			
PASSAGENS E DESPESAS COM LOCOMOÇÃO		1.001.00.300.000	3.3.90.33.00	21.735,00			
PASSAGENS E DESPESAS COM LOCOMOÇÃO		1.214.02.115.000	3.3.90.33.00	1.552,50			
SERVIÇOS DE CONSULTORIA		1.001.00.300.000	3.3.90.35.00	15.525,00			
SERVIÇOS DE CONSULTORIA		1.214.02.115.000	3.3.90.35.00	1.035,00			
OUTROS SERVIÇOS DE TERCEIROS - PESSOA FÍSICA		1.214.02.115.000	3.3.90.36.00	62.100,00			
OUTROS SERVIÇOS DE TERCEIROS - PESSOA FÍSICA		1.214.02.115.000	3.3.90.36.00	5.175,00			
OUTROS SERVIÇOS DE TERCEIROS - PESSOA JURÍDICA		1.001.00.300.000	3.3.90.39.00	50.000,00			
OUTROS SERVIÇOS DE TERCEIROS - PESSOA JURÍDICA		1.220.02.110.000	3.3.90.39.00	18.766,61			
4 DESPESAS DE CAPIT						21.035,00	



PREF. MUN. DE CABECEIRAS DO PIAUÍ
 AV. FCO COSTA VELOSO, S/N - CNPJ:415222770001-61

Orçamento Programa - Exercício de 2020

Página 28

QUADRO AUXILIAR DE DETALHAMENTO DA DESPESA

PODER	02	PODER EXECUTIVO				
ORGÃO	14	FUNDO MUNICIPAL DE SAUDE				
UNIDADE	00	FUNDO MUNICIPAL DE SAUDE				
Aplicacao Programada		Proj/Ativ	Finalidade	Categoria	Detalhada	TotalGrupo Total Categ. Total Func.
			F.R. - C.A.			
PROGRAMA DE AÇÕES BÁSICAS DE SAÚDE		10.301.0030.2036.0000				436.190,85
4	DESPESAS DE CAPIT					21.035,00
4	INVESTIMENTOS					21.035,00
	EQUIPAMENTOS E MATERIAL PERMANENTE		1.001.00.300.000 4.4.90.52.00		20.000,00	
	EQUIPAMENTOS E MATERIAL PERMANENTE		1.214.02.115.000 4.4.90.52.00		1.035,00	
PROGRAMA SAÚDE DA FAMÍLIA		10.301.0030.2037.0000				245.909,11
3	DESPESAS CORREN					245.909,11
1	PESSOAL E ENCARGOS SOCIAIS					125.979,17
	CONTRATAÇÃO POR TEMPO DETERMINADO		1.001.00.300.000 3.1.90.04.00		10.350,00	
	CONTRATAÇÃO POR TEMPO DETERMINADO		1.214.02.115.000 3.1.90.04.00		2.587,50	
	VENCIMENTOS E VANTAGENS FIXAS - PESSOAL CIVIL		1.001.00.300.000 3.1.90.11.00		51.750,00	
	VENCIMENTOS E VANTAGENS FIXAS - PESSOAL CIVIL		1.214.02.115.000 3.1.90.11.00		61.291,67	
3	OUTRAS DESPESAS CORRENTES					119.929,94
	PASSAGENS E DESPESAS COM LOCOMOÇÃO		1.001.00.300.000 3.3.90.33.00		15.525,00	
	PASSAGENS E DESPESAS COM LOCOMOÇÃO		1.214.02.115.000 3.3.90.33.00		2.173,50	
	OUTROS SERVIÇOS DE TERCEIROS - PESSOA FÍSICA		1.001.00.300.000 3.3.90.36.00		40.000,00	
	OUTROS SERVIÇOS DE TERCEIROS - PESSOA FÍSICA		1.214.02.115.000 3.3.90.36.00		1.035,00	
	OUTROS SERVIÇOS DE TERCEIROS - PESSOA JURÍDICA		1.214.02.115.000 3.3.90.39.00		51.750,00	
	OUTROS SERVIÇOS DE TERCEIROS - PESSOA JURÍDICA		1.214.02.115.000 3.3.90.39.00		9.446,44	
VIGILANCIA SANITÁRIA		10.301.0030.2038.0000				139.326,53
3	DESPESAS CORREN					139.326,53
1	PESSOAL E ENCARGOS SOCIAIS					10.867,50
	CONTRATAÇÃO POR TEMPO DETERMINADO		1.001.00.300.000 3.1.90.04.00		10.350,00	
	CONTRATAÇÃO POR TEMPO DETERMINADO		1.214.02.115.000 3.1.90.04.00		517,50	
3	OUTRAS DESPESAS CORRENTES					128.459,03
	MATERIAL DE CONSUMO		1.001.00.300.000 3.3.90.30.00		56.925,00	
	MATERIAL DE CONSUMO		1.214.02.115.000 3.3.90.30.00		5.175,00	
	PASSAGENS E DESPESAS COM LOCOMOÇÃO		1.001.00.300.000 3.3.90.33.00		7.245,00	
	PASSAGENS E DESPESAS COM LOCOMOÇÃO		1.214.02.115.000 3.3.90.33.00		776,25	
	OUTROS SERVIÇOS DE TERCEIROS - PESSOA FÍSICA		1.001.00.300.000 3.3.90.36.00		56.925,00	
	OUTROS SERVIÇOS DE TERCEIROS - PESSOA FÍSICA		1.214.02.115.000 3.3.90.36.00		1.412,78	
INCENTIVO A SAÚDE BUCAL		10.301.0030.2039.0000				164.197,24
3	DESPESAS CORREN					164.197,24
1	PESSOAL E ENCARGOS SOCIAIS					66.240,00
	CONTRATAÇÃO POR TEMPO DETERMINADO		1.001.00.300.000 3.1.90.04.00		7.762,50	
	CONTRATAÇÃO POR TEMPO DETERMINADO		1.214.02.115.000 3.1.90.04.00		1.552,50	
	VENCIMENTOS E VANTAGENS FIXAS - PESSOAL CIVIL		1.214.02.115.000 3.1.90.11.00		56.925,00	
3	OUTRAS DESPESAS CORRENTES					72.082,24
	MATERIAL DE CONSUMO		1.001.00.300.000 3.3.90.30.00		20.000,00	
	MATERIAL DE CONSUMO		1.214.02.115.000 3.3.90.30.00		8.870,99	
	PASSAGENS E DESPESAS COM LOCOMOÇÃO		1.001.00.300.000 3.3.90.33.00		10.350,00	
	PASSAGENS E DESPESAS COM LOCOMOÇÃO		1.214.02.115.000 3.3.90.33.00		776,25	
	OUTROS SERVIÇOS DE TERCEIROS - PESSOA FÍSICA		1.001.00.300.000 3.3.90.36.00		5.175,00	
	OUTROS SERVIÇOS DE TERCEIROS - PESSOA FÍSICA		1.214.02.115.000 3.3.90.36.00		2.070,00	
	OUTROS SERVIÇOS DE TERCEIROS - PESSOA JURÍDICA		1.001.00.300.000 3.3.90.39.00		23.805,00	
	OUTROS SERVIÇOS DE TERCEIROS - PESSOA JURÍDICA		1.214.02.115.000 3.3.90.39.00		1.035,00	
4	DESPESAS DE CAPIT					25.875,00
4	INVESTIMENTOS					25.875,00
	EQUIPAMENTOS E MATERIAL PERMANENTE		1.001.00.300.000 4.4.90.52.00		20.700,00	
	EQUIPAMENTOS E MATERIAL PERMANENTE		1.214.02.115.000 4.4.90.52.00		5.175,00	
CAMPANHA DE VACINAÇÃO CONTRA POLIMIÉLITE		10.301.0030.2098.0000				58.995,00
3	DESPESAS CORREN					58.995,00



PREF. MUN. DE CABECEIRAS DO PIAUÍ
AV. FCO COSTA VELOSO, S/N - CNPJ:415222770001-61

Orçamento Programa - Exercício de 2020

Página 29

QUADRO AUXILIAR DE DETALHAMENTO DA DESPESA

PODER	02	PODER EXECUTIVO
ORGÃO	14	FUNDO MUNICIPAL DE SAUDE
UNIDADE	00	FUNDO MUNICIPAL DE SAUDE

Aplicacao Programada	Proj/Ativ	Finalidade	Categoria	Detalhada	TotalGrupo	Total Categ.	Total Func.
F.R. - C.A.							
CAMPANHA DE VACINAÇÃO CONTRA POLIMIELITIS	10.301.0030.2098.0000						58.995,00
3 DESPESAS CORREN						58.995,00	
3 OUTRAS DESPESAS CORRENTES					58.995,00		
MATERIAL DE CONSUMO		1.214.02.115.000	3.3.90.30.00	2.070,00			
MATERIAL DE CONSUMO		1.214.02.115.000	3.3.90.30.00	56.925,00			
MANUTENÇÃO DO CONTROLE DA ASMA E RENITE	10.301.0030.2099.0000					111.262,50	111.262,50
3 DESPESAS CORREN						111.262,50	
3 OUTRAS DESPESAS CORRENTES					111.262,50		
MATERIAL DE CONSUMO		1.001.00.300.000	3.3.90.30.00	20.700,00			
MATERIAL DE CONSUMO		1.214.02.115.000	3.3.90.30.00	2.070,00			
MATERIAL, BEM OU SERVIÇO PARA DISTRIBUIÇÃO GRATUITA		1.001.00.300.000	3.3.90.32.00	15.525,00			
MATERIAL, BEM OU SERVIÇO PARA DISTRIBUIÇÃO GRATUITA		1.214.02.115.000	3.3.90.32.00	2.070,00			
OUTROS SERVIÇOS DE TERCEIROS - PESSOA FÍSICA		1.001.00.300.000	3.3.90.36.00	31.050,00			
OUTROS SERVIÇOS DE TERCEIROS - PESSOA FÍSICA		1.214.02.115.000	3.3.90.36.00	1.552,50			
OUTROS SERVIÇOS DE TERCEIROS - PESSOA JURÍDICA		1.001.00.300.000	3.3.90.39.00	37.260,00			
OUTROS SERVIÇOS DE TERCEIROS - PESSOA JURÍDICA		1.214.02.115.000	3.3.90.39.00	1.035,00			
TFVS-MANUTENÇÃO DO TETO FINANC. EM VIGILANCIA EM SAUDE	10.301.0030.2100.0000						132.480,00
3 DESPESAS CORREN						132.480,00	
1 PESSOAL E ENCARGOS SOCIAIS					17.595,00		
VENCIMENTOS E VANTAGENS FIXAS - PESSOAL CIVIL		1.001.00.300.000	3.1.90.11.00	10.350,00			
VENCIMENTOS E VANTAGENS FIXAS - PESSOAL CIVIL		1.214.02.115.000	3.1.90.11.00	7.245,00			
3 OUTRAS DESPESAS CORRENTES					114.885,00		
MATERIAL DE CONSUMO		1.214.02.115.000	3.3.90.30.00	56.925,00			
MATERIAL DE CONSUMO		1.214.02.115.000	3.3.90.30.00	6.210,00			
PASSAGENS E DESPESAS COM LOCOMOÇÃO		1.001.00.300.000	3.3.90.33.00	10.350,00			
PASSAGENS E DESPESAS COM LOCOMOÇÃO		1.214.02.115.000	3.3.90.33.00	2.070,00			
OUTROS SERVIÇOS DE TERCEIROS - PESSOA FÍSICA		1.001.00.300.000	3.3.90.36.00	31.050,00			
OUTROS SERVIÇOS DE TERCEIROS - PESSOA FÍSICA		1.214.02.115.000	3.3.90.36.00	1.035,00			
OUTROS SERVIÇOS DE TERCEIROS - PESSOA JURÍDICA		1.001.00.300.000	3.3.90.39.00	5.175,00			
OUTROS SERVIÇOS DE TERCEIROS - PESSOA JURÍDICA		1.214.02.115.000	3.3.90.39.00	2.070,00			
MANUTENÇÃO DOS MEDICAMENTOS P/HIPERTENSAO E DIABETES	10.301.0030.2101.0000						18.630,00
3 DESPESAS CORREN						18.630,00	
3 OUTRAS DESPESAS CORRENTES					18.630,00		
OUTROS SERVIÇOS DE TERCEIROS - PESSOA FÍSICA		1.001.00.300.000	3.3.90.36.00	4.140,00			
OUTROS SERVIÇOS DE TERCEIROS - PESSOA FÍSICA		1.001.00.300.000	3.3.90.36.00	5.175,00			
OUTROS SERVIÇOS DE TERCEIROS - PESSOA FÍSICA		1.214.02.115.000	3.3.90.36.00	2.070,00			
OUTROS SERVIÇOS DE TERCEIROS - PESSOA JURÍDICA		1.001.00.300.000	3.3.90.39.00	6.210,00			
OUTROS SERVIÇOS DE TERCEIROS - PESSOA JURÍDICA		1.214.02.115.000	3.3.90.39.00	1.035,00			
CAMPANHA DE VACINAÇÃO ANT-RABICA	10.301.0030.2102.0000						35.190,00
3 DESPESAS CORREN						35.190,00	
1 PESSOAL E ENCARGOS SOCIAIS					17.595,00		
CONTRATAÇÃO POR TEMPO DETERMINADO		1.001.00.300.000	3.1.90.04.00	15.525,00			
CONTRATAÇÃO POR TEMPO DETERMINADO		1.214.02.115.000	3.1.90.04.00	2.070,00			
3 OUTRAS DESPESAS CORRENTES					17.595,00		
PASSAGENS E DESPESAS COM LOCOMOÇÃO		1.001.00.300.000	3.3.90.33.00	10.350,00			
PASSAGENS E DESPESAS COM LOCOMOÇÃO		1.214.02.115.000	3.3.90.33.00	2.070,00			
OUTROS SERVIÇOS DE TERCEIROS - PESSOA FÍSICA		1.001.00.300.000	3.3.90.36.00	4.140,00			
OUTROS SERVIÇOS DE TERCEIROS - PESSOA FÍSICA		1.214.02.115.000	3.3.90.36.00	1.035,00			
CAMPANHA DE VACINAÇÃO	10.305.0007.2042.0000						47.869,74
3 DESPESAS CORREN						47.869,74	

**PREF. MUN. DE CABECEIRAS DO PIAUÍ**

AV. FCO COSTA VELOSO, S/N - CNPJ:415222770001-61

Orçamento Programa - Exercício de 2020

Página 30

QUADRO AUXILIAR DE DETALHAMENTO DA DESPESA

PODER	02	PODER EXECUTIVO					
ORGÃO	14	FUNDO MUNICIPAL DE SAUDE					
UNIDADE	00	FUNDO MUNICIPAL DE SAUDE					
Aplicacao Programada	Proj/Ativ	Finalidade	Categoria	Detalhada	TotalGrupo	Total Categ.	Total Func.
			F.R. - C.A.				
CAMPANHA DE VACINAÇÃO	10.305.0007.2042.0000						47.869,74
3 DESPESAS CORREN						47.869,74	
3 OUTRAS DESPESAS CORRENTES					47.869,74		
MATERIAL DE CONSUMO		1.001.00.300.000	3.3.90.30.00	20.700,00			
MATERIAL DE CONSUMO		1.214.02.115.000	3.3.90.30.00	1.035,00			
PASSAGENS E DESPESAS COM LOCOMOÇÃO		1.001.00.300.000	3.3.90.33.00	5.175,00			
PASSAGENS E DESPESAS COM LOCOMOÇÃO		1.214.02.115.000	3.3.90.33.00	1.035,00			
OUTROS SERVIÇOS DE TERCEIROS - PESSOA FÍSICA		1.001.00.300.000	3.3.90.36.00	6.210,00			
OUTROS SERVIÇOS DE TERCEIROS - PESSOA FÍSICA		1.214.02.115.000	3.3.90.36.00	5.175,00			
OUTROS SERVIÇOS DE TERCEIROS - PESSOA JURÍDICA		1.001.00.300.000	3.3.90.39.00	3.364,74			
OUTROS SERVIÇOS DE TERCEIROS - PESSOA JURÍDICA		1.214.02.115.000	3.3.90.39.00	5.175,00			
QUALIFICACAO, TREIN., E CAP. DE RECURSOS HUMANOS	10.305.0030.2018.0000						40.365,00
3 DESPESAS CORREN						40.365,00	
3 OUTRAS DESPESAS CORRENTES					40.365,00		
MATERIAL DE CONSUMO		1.001.00.300.000	3.3.90.30.00	4.140,00			
MATERIAL DE CONSUMO		1.214.02.115.000	3.3.90.30.00	5.175,00			
OUTROS SERVIÇOS DE TERCEIROS - PESSOA FÍSICA		1.001.00.300.000	3.3.90.36.00	14.490,00			
OUTROS SERVIÇOS DE TERCEIROS - PESSOA FÍSICA		1.214.02.115.000	3.3.90.36.00	1.035,00			
OUTROS SERVIÇOS DE TERCEIROS - PESSOA JURÍDICA		1.001.00.300.000	3.3.90.39.00	14.490,00			
OUTROS SERVIÇOS DE TERCEIROS - PESSOA JURÍDICA		1.214.02.115.000	3.3.90.39.00	1.035,00			
VIGILANCIA EPIDEMIOLOGICA	10.305.0030.2040.0000						115.003,00
3 DESPESAS CORREN						115.003,00	
1 PESSOAL E ENCARGOS SOCIAIS					48.981,38		
CONTRATAÇÃO POR TEMPO DETERMINADO		1.001.00.300.000	3.1.90.04.00	15.525,00			
CONTRATAÇÃO POR TEMPO DETERMINADO		1.214.02.115.000	3.1.90.04.00	2.070,00			
VENCIMENTOS E VANTAGENS FIXAS - PESSOAL CIVIL		1.001.00.300.000	3.1.90.11.00	15.525,00			
VENCIMENTOS E VANTAGENS FIXAS - PESSOAL CIVIL		1.214.02.115.000	3.1.90.11.00	15.861,38			
3 OUTRAS DESPESAS CORRENTES					66.021,62		
DIÁRIAS - CIVIL		1.001.00.300.000	3.3.90.14.00	15.525,00			
DIÁRIAS - CIVIL		1.214.02.115.000	3.3.90.14.00	776,25			
MATERIAL DE CONSUMO		1.001.00.300.000	3.3.90.30.00	4.140,00			
MATERIAL DE CONSUMO		1.214.02.115.000	3.3.90.30.00	1.035,00			
PASSAGENS E DESPESAS COM LOCOMOÇÃO		1.001.00.300.000	3.3.90.33.00	15.525,00			
PASSAGENS E DESPESAS COM LOCOMOÇÃO		1.214.02.115.000	3.3.90.33.00	2.070,00			
OUTROS SERVIÇOS DE TERCEIROS - PESSOA FÍSICA		1.214.02.115.000	3.3.90.36.00	10.350,00			
OUTROS SERVIÇOS DE TERCEIROS - PESSOA FÍSICA		1.214.02.115.000	3.3.90.36.00	2.070,00			
OUTROS SERVIÇOS DE TERCEIROS - PESSOA JURÍDICA		1.214.02.115.000	3.3.90.39.00	40,37			
OUTROS SERVIÇOS DE TERCEIROS - PESSOA JURÍDICA		1.214.02.115.000	3.3.90.39.00	14.490,00			
CONSTRUÇÃO DE FOSSAS SÉPTICAS	17.512.0019.1015.0000						61.624,94
4 DESPESAS DE CAPIT						61.624,94	
4 INVESTIMENTOS					61.624,94		
OBRAS E INSTALAÇÕES		1.001.00.115.000	4.4.90.51.00	26.910,00			
OBRAS E INSTALAÇÕES		1.215.02.115.000	4.4.90.51.00	34.714,94			
TOTAL							2.942.850,88



PREF. MUN. DE CABECEIRAS DO PIAUÍ
AV. FCO COSTA VELOSO, S/N - CNPJ:415222770001-61

Orçamento Programa - Exercício de 2020

Página 31

QUADRO AUXILIAR DE DETALHAMENTO DA DESPESA

PODER	02	PODER EXECUTIVO
ORGÃO	15	FUNDO MUNICIPAL DE ASSISTENCIA SOCIAL
UNIDADE	00	FUNDO MUNICIPAL DE ASSISTENCIA SOCIAL

Aplicacao Programada	Proj/Ativ	Finalidade	Categoria	Detalhada	TotalGrupo	Total Categ.	Total Func.
F.R. - C.A.							
PROGRAMA TERCEIRA IDADE ATIVA	08.241.0011.2045.0000						3.363,75
3 DESPESAS CORREN						2.070,00	
3 OUTRAS DESPESAS CORRENTES					2.070,00		
MATERIAL DE CONSUMO		1.001.00.400.000 3.3.90.30.00		258,75			
MATERIAL DE CONSUMO		1.311.04.400.000 3.3.90.30.00		258,75			
PASSAGENS E DESPESAS COM LOCOMOÇÃO		1.001.00.400.000 3.3.90.33.00		258,75			
PASSAGENS E DESPESAS COM LOCOMOÇÃO		1.311.04.400.000 3.3.90.33.00		258,75			
OUTROS SERVIÇOS DE TERCEIROS - PESSOA FÍSICA		1.001.00.400.000 3.3.90.36.00		258,75			
OUTROS SERVIÇOS DE TERCEIROS - PESSOA FÍSICA		1.311.04.400.000 3.3.90.36.00		258,75			
OUTROS SERVIÇOS DE TERCEIROS - PESSOA JURÍDICA		1.001.00.400.000 3.3.90.39.00		258,75			
OUTROS SERVIÇOS DE TERCEIROS - PESSOA JURÍDICA		1.311.04.400.000 3.3.90.39.00		258,75			
4 DESPESAS DE CAPIT						1.293,75	
4 INVESTIMENTOS					1.293,75		
EQUIPAMENTOS E MATERIAL PERMANENTE		1.001.00.400.000 4.4.90.52.00		1.035,00			
EQUIPAMENTOS E MATERIAL PERMANENTE		1.311.04.400.000 4.4.90.52.00		258,75			
AQUISICAO DE VEICULOS	08.244.0001.1046.0000						1.293,75
4 DESPESAS DE CAPIT						1.293,75	
4 INVESTIMENTOS					1.293,75		
EQUIPAMENTOS E MATERIAL PERMANENTE		1.001.00.400.000 4.4.90.52.00		1.035,00			
EQUIPAMENTOS E MATERIAL PERMANENTE		1.311.04.400.000 4.4.90.52.00		258,75			
CONSTRUÇÃO E RECUPERAÇÃO DE CRECHE	08.244.0004.1016.0000						1.293,75
4 DESPESAS DE CAPIT						1.293,75	
4 INVESTIMENTOS					1.293,75		
OBRAS E INSTALAÇÕES		1.001.00.400.000 4.4.90.51.00		1.035,00			
OBRAS E INSTALAÇÕES		1.311.04.400.000 4.4.90.51.00		258,75			
PROGRAMA TERCEIRA IDADE ATIVA	08.244.0011.2045.0000						1.552,50
3 DESPESAS CORREN						1.552,50	
3 OUTRAS DESPESAS CORRENTES					1.552,50		
PREMIAÇÕES CULTURAIS, ARTÍSTICAS, CIENTÍFICAS, DESPORT		1.001.00.400.000 3.3.90.31.00		258,75			
PREMIAÇÕES CULTURAIS, ARTÍSTICAS, CIENTÍFICAS, DESPORT		1.311.04.400.000 3.3.90.31.00		258,75			
MATERIAL, BEM OU SERVIÇO PARA DISTRIBUIÇÃO GRATUITA		1.001.00.400.000 3.3.90.32.00		776,25			
MATERIAL, BEM OU SERVIÇO PARA DISTRIBUIÇÃO GRATUITA		1.311.04.400.000 3.3.90.32.00		258,75			
MANUTENÇÃO DO FUNDO DE ASSISTENCIA SOCIAL	08.244.0011.2046.0000						424.102,29
3 DESPESAS CORREN						415.233,37	
1 PESSOAL E ENCARGOS SOCIAIS					142.950,76		
CONTRATAÇÃO POR TEMPO DETERMINADO		1.001.00.400.000 3.1.90.04.00		776,25			
CONTRATAÇÃO POR TEMPO DETERMINADO		1.311.04.400.000 3.1.90.04.00		258,75			
VENCIMENTOS E VANTAGENS FIXAS - PESSOAL CIVIL		1.001.00.400.000 3.1.90.11.00		31.050,00			
VENCIMENTOS E VANTAGENS FIXAS - PESSOAL CIVIL		1.311.04.400.000 3.1.90.11.00		95.340,76			
OBRIGAÇÕES PATRONAIS		1.001.00.400.000 3.1.90.13.00		12.420,00			
OBRIGAÇÕES PATRONAIS		1.311.04.400.000 3.1.90.13.00		2.070,00			
OUTRAS DESPESAS VARIÁVEIS - PESSOAL CIVIL		1.001.00.400.000 3.1.90.16.00		258,75			
OUTRAS DESPESAS VARIÁVEIS - PESSOAL CIVIL		1.311.04.400.000 3.1.90.16.00		258,75			
DESPESAS DE EXERCÍCIOS ANTERIORES		1.001.00.400.000 3.1.90.92.00		258,75			
DESPESAS DE EXERCÍCIOS ANTERIORES		1.311.04.400.000 3.1.90.92.00		258,75			

**PREF. MUN. DE CABECEIRAS DO PIAUÍ**

AV. FCO COSTA VELOSO, S/N - CNPJ:415222770001-61

Orçamento Programa - Exercício de 2020

Página 32

QUADRO AUXILIAR DE DETALHAMENTO DA DESPESA

PODER	02	PODER EXECUTIVO
ORGÃO	15	FUNDO MUNICIPAL DE ASSISTENCIA SOCIAL
UNIDADE	00	FUNDO MUNICIPAL DE ASSISTENCIA SOCIAL

Aplicacao Programada	Proj/Ativ	Finalidade	Categoria	Detalhada	TotalGrupo	Total Categ.	Total Func.	
		F.R. - C.A.						
MANUTENÇÃO DO FUNDO DE ASSISTENCIA SOCIAL		08.244.0011.2046.0000						424.102,29
3	DESPESAS CORREN						415.233,37	
3	OUTRAS DESPESAS CORRENTES						272.282,61	
	OUTROS BENEFÍCIOS ASSISTENCIAIS DO SERVIDOR E DO MILIT	1.001.00.400.000	3.3.90.08.00	1.490,40				
	OUTROS BENEFÍCIOS ASSISTENCIAIS DO SERVIDOR E DO MILIT	1.311.04.400.000	3.3.90.08.00	258,75				
	DIÁRIAS - CIVIL	1.001.00.400.000	3.3.90.14.00	5.175,00				
	DIÁRIAS - CIVIL	1.311.04.400.000	3.3.90.14.00	207,00				
	MATERIAL DE CONSUMO	1.001.00.400.000	3.3.90.30.00	92.115,00				
	MATERIAL DE CONSUMO	1.311.04.400.000	3.3.90.30.00	51.982,88				
	PASSAGENS E DESPESAS COM LOCOMOÇÃO	1.001.00.400.000	3.3.90.33.00	5.433,75				
	PASSAGENS E DESPESAS COM LOCOMOÇÃO	1.311.04.400.000	3.3.90.33.00	207,00				
	OUTROS SERVIÇOS DE TERCEIROS - PESSOA FÍSICA	1.001.00.400.000	3.3.90.36.00	20.700,00				
	OUTROS SERVIÇOS DE TERCEIROS - PESSOA FÍSICA	1.311.04.400.000	3.3.90.36.00	22.633,36				
	OUTROS SERVIÇOS DE TERCEIROS - PESSOA JURÍDICA	1.001.00.400.000	3.3.90.39.00	46.823,40				
	OUTROS SERVIÇOS DE TERCEIROS - PESSOA JURÍDICA	1.311.04.400.000	3.3.90.39.00	24.014,07				
	DESPESAS DE EXERCÍCIOS ANTERIORES	1.001.00.400.000	3.3.90.92.00	1.035,00				
	DESPESAS DE EXERCÍCIOS ANTERIORES	1.311.04.400.000	3.3.90.92.00	207,00				
4	DESPESAS DE CAPIT						8.868,92	
4	INVESTIMENTOS						8.868,92	
	EQUIPAMENTOS E MATERIAL PERMANENTE	1.001.00.400.000	4.4.90.52.00	8.661,92				
	EQUIPAMENTOS E MATERIAL PERMANENTE	1.311.04.400.000	4.4.90.52.00	207,00				
PROGRAMA DE MELH. DE HABITAÇÕES URBANAS E RURAIS		08.244.0011.2047.0000						9.671,04
3	DESPESAS CORREN						9.671,04	
3	OUTRAS DESPESAS CORRENTES						9.671,04	
	MATERIAL DE CONSUMO	1.001.00.400.000	3.3.90.30.00	3.363,75				
	MATERIAL DE CONSUMO	1.311.04.400.000	3.3.90.30.00	207,00				
	MATERIAL, BEM OU SERVIÇO PARA DISTRIBUIÇÃO GRATUITA	1.001.00.400.000	3.3.90.32.00	1.960,29				
	MATERIAL, BEM OU SERVIÇO PARA DISTRIBUIÇÃO GRATUITA	1.311.04.400.000	3.3.90.32.00	258,75				
	OUTROS SERVIÇOS DE TERCEIROS - PESSOA FÍSICA	1.001.00.400.000	3.3.90.36.00	2.587,50				
	OUTROS SERVIÇOS DE TERCEIROS - PESSOA FÍSICA	1.311.04.400.000	3.3.90.36.00	258,75				
	OUTROS SERVIÇOS DE TERCEIROS - PESSOA JURÍDICA	1.001.00.400.000	3.3.90.39.00	776,25				
	OUTROS SERVIÇOS DE TERCEIROS - PESSOA JURÍDICA	1.311.04.400.000	3.3.90.39.00	258,75				
ENCARGOS COM PESSOAS CARENTES		08.244.0011.2048.0000						10.608,75
3	DESPESAS CORREN						10.608,75	
3	OUTRAS DESPESAS CORRENTES						10.608,75	
	MATERIAL DE CONSUMO	1.001.00.400.000	3.3.90.30.00	2.587,50				
	MATERIAL DE CONSUMO	1.311.04.400.000	3.3.90.30.00	1.552,50				
	MATERIAL, BEM OU SERVIÇO PARA DISTRIBUIÇÃO GRATUITA	1.001.00.400.000	3.3.90.32.00	2.587,50				
	MATERIAL, BEM OU SERVIÇO PARA DISTRIBUIÇÃO GRATUITA	1.311.04.400.000	3.3.90.32.00	258,75				
	PASSAGENS E DESPESAS COM LOCOMOÇÃO	1.001.00.400.000	3.3.90.33.00	258,75				
	PASSAGENS E DESPESAS COM LOCOMOÇÃO	1.311.04.400.000	3.3.90.33.00	258,75				
	OUTROS SERVIÇOS DE TERCEIROS - PESSOA FÍSICA	1.001.00.400.000	3.3.90.36.00	776,25				
	OUTROS SERVIÇOS DE TERCEIROS - PESSOA FÍSICA	1.311.04.400.000	3.3.90.36.00	258,75				
	OUTROS SERVIÇOS DE TERCEIROS - PESSOA JURÍDICA	1.001.00.400.000	3.3.90.39.00	776,25				
	OUTROS SERVIÇOS DE TERCEIROS - PESSOA JURÍDICA	1.311.04.400.000	3.3.90.39.00	258,75				
	OUTROS AUXÍLIOS FINANCEIROS A PESSOAS FÍSICAS	1.001.00.400.000	3.3.90.48.00	776,25				
	OUTROS AUXÍLIOS FINANCEIROS A PESSOAS FÍSICAS	1.311.04.400.000	3.3.90.48.00	258,75				
PROGRAMA DE APOIO A CRIANÇA E AO ADOLESCENTE		08.244.0011.2049.0000						18.361,94
3	DESPESAS CORREN						18.361,94	



PREF. MUN. DE CABECEIRAS DO PIAUÍ
AV. FCO COSTA VELOSO, S/N - CNPJ:41522770001-61

Orçamento Programa - Exercício de 2020

Página 33

QUADRO AUXILIAR DE DETALHAMENTO DA DESPESA

PODER	02	PODER EXECUTIVO
ORGÃO	15	FUNDO MUNICIPAL DE ASSISTENCIA SOCIAL
UNIDADE	00	FUNDO MUNICIPAL DE ASSISTENCIA SOCIAL

Aplicacao Programada	Proj/Ativ	Finalidade	Categoria	Detalhada	TotalGrupo	Total Categ.	Total Func.
				F.R. - C.A.			
PROGRAMA DE APOIO A CRIANÇA E AO ADOLESCENTE	08.244.0011.2049.0000						18.361,94
3	DESPESAS CORREN					18.361,94	
3	OUTRAS DESPESAS CORRENTES				18.361,94		
	MATERIAL DE CONSUMO	1.001.00.400.000	3.3.90.30.00	2.195,24			
	MATERIAL DE CONSUMO	1.311.04.400.000	3.3.90.30.00	2.229,39			
	MATERIAL, BEM OU SERVIÇO PARA DISTRIBUIÇÃO GRATUITA	1.001.00.400.000	3.3.90.32.00	776,25			
	MATERIAL, BEM OU SERVIÇO PARA DISTRIBUIÇÃO GRATUITA	1.311.04.400.000	3.3.90.32.00	258,75			
	OUTROS SERVIÇOS DE TERCEIROS - PESSOA FÍSICA	1.001.00.400.000	3.3.90.36.00	10.389,33			
	OUTROS SERVIÇOS DE TERCEIROS - PESSOA FÍSICA	1.311.04.400.000	3.3.90.36.00	258,75			
	OUTROS SERVIÇOS DE TERCEIROS - PESSOA JURÍDICA	1.001.00.400.000	3.3.90.39.00	1.035,00			
	OUTROS SERVIÇOS DE TERCEIROS - PESSOA JURÍDICA	1.311.04.400.000	3.3.90.39.00	184,23			
	OUTROS AUXÍLIOS FINANCEIROS A PESSOAS FÍSICAS	1.001.00.400.000	3.3.90.48.00	776,25			
	OUTROS AUXÍLIOS FINANCEIROS A PESSOAS FÍSICAS	1.311.04.400.000	3.3.90.48.00	258,75			
MANUTENÇÃO DE CRECHES	08.244.0011.2050.0000						22.770,00
3	DESPESAS CORREN					21.476,25	
1	PESSOAL E ENCARGOS SOCIAIS				3.881,25		
	CONTRATAÇÃO POR TEMPO DETERMINADO	1.001.00.400.000	3.1.90.04.00	2.070,00			
	CONTRATAÇÃO POR TEMPO DETERMINADO	1.311.04.400.000	3.1.90.04.00	258,75			
	VENCIMENTOS E VANTAGENS FIXAS - PESSOAL CIVIL	1.001.00.400.000	3.1.90.11.00	1.293,75			
	VENCIMENTOS E VANTAGENS FIXAS - PESSOAL CIVIL	1.311.04.400.000	3.1.90.11.00	258,75			
3	OUTRAS DESPESAS CORRENTES				17.595,00		
	MATERIAL DE CONSUMO	1.001.00.400.000	3.3.90.30.00	14.490,00			
	MATERIAL DE CONSUMO	1.311.04.400.000	3.3.90.30.00	517,50			
	MATERIAL, BEM OU SERVIÇO PARA DISTRIBUIÇÃO GRATUITA	1.001.00.400.000	3.3.90.32.00	1.293,75			
	MATERIAL, BEM OU SERVIÇO PARA DISTRIBUIÇÃO GRATUITA	1.311.04.400.000	3.3.90.32.00	258,75			
	OUTROS SERVIÇOS DE TERCEIROS - PESSOA JURÍDICA	1.001.00.400.000	3.3.90.39.00	776,25			
	OUTROS SERVIÇOS DE TERCEIROS - PESSOA JURÍDICA	1.311.04.400.000	3.3.90.39.00	258,75			
4	DESPESAS DE CAPIT					1.293,75	
4	INVESTIMENTOS				1.293,75		
	EQUIPAMENTOS E MATERIAL PERMANENTE	1.001.00.400.000	4.4.90.52.00	1.035,00			
	EQUIPAMENTOS E MATERIAL PERMANENTE	1.311.04.400.000	4.4.90.52.00	258,75			
QUALIFICAÇÃO TREIN. E CAP. DE REC. HUMANOS	08.244.0011.2052.0000						4.398,75
3	DESPESAS CORREN					4.398,75	
3	OUTRAS DESPESAS CORRENTES				4.398,75		
	MATERIAL DE CONSUMO	1.001.00.400.000	3.3.90.30.00	1.035,00			
	MATERIAL DE CONSUMO	1.311.04.400.000	3.3.90.30.00	258,75			
	SERVIÇOS DE CONSULTORIA	1.001.00.400.000	3.3.90.35.00	776,25			
	SERVIÇOS DE CONSULTORIA	1.311.04.400.000	3.3.90.35.00	258,75			
	OUTROS SERVIÇOS DE TERCEIROS - PESSOA FÍSICA	1.001.00.400.000	3.3.90.36.00	776,25			
	OUTROS SERVIÇOS DE TERCEIROS - PESSOA FÍSICA	1.311.04.400.000	3.3.90.36.00	258,75			
	OUTROS SERVIÇOS DE TERCEIROS - PESSOA JURÍDICA	1.001.00.400.000	3.3.90.39.00	776,25			
	OUTROS SERVIÇOS DE TERCEIROS - PESSOA JURÍDICA	1.311.04.400.000	3.3.90.39.00	258,75			
PROGRAMA DE ASSISTENCIA A GESTANTE	08.244.0011.2053.0000						3.622,50
3	DESPESAS CORREN					3.622,50	
3	OUTRAS DESPESAS CORRENTES				3.622,50		
	MATERIAL DE CONSUMO	1.001.00.400.000	3.3.90.30.00	1.035,00			
	MATERIAL DE CONSUMO	1.311.04.400.000	3.3.90.30.00	258,75			
	OUTROS SERVIÇOS DE TERCEIROS - PESSOA FÍSICA	1.001.00.400.000	3.3.90.36.00	776,25			
	OUTROS SERVIÇOS DE TERCEIROS - PESSOA FÍSICA	1.311.04.400.000	3.3.90.36.00	258,75			
	OUTROS SERVIÇOS DE TERCEIROS - PESSOA JURÍDICA	1.001.00.400.000	3.3.90.39.00	1.035,00			
	OUTROS SERVIÇOS DE TERCEIROS - PESSOA JURÍDICA	1.311.04.400.000	3.3.90.39.00	258,75			
PROGRAMA DE ERRADICAÇÃO DO TRABALHO	08.244.0011.2054.0000						114.285,74

**PREF. MUN. DE CABECEIRAS DO PIAUÍ**

AV. FCO COSTA VELOSO, S/N - CNPJ:415222770001-61

Orçamento Programa - Exercício de 2020

Página 34

QUADRO AUXILIAR DE DETALHAMENTO DA DESPESA

PODER	02	PODER EXECUTIVO					
ORGÃO	15	FUNDO MUNICIPAL DE ASSISTENCIA SOCIAL					
UNIDADE	00	FUNDO MUNICIPAL DE ASSISTENCIA SOCIAL					
Aplicacao Programada		Proj/Ativ	Finalidade	Categoria	Detalhada	TotalGrupo	Total Categ. Total Func.
			F.R. - C.A.				
INFANTIL							
3	DESPESAS CORREN						112.991,99
1	PESSOAL E ENCARGOS SOCIAIS					47.092,50	
	CONTRATAÇÃO POR TEMPO DETERMINADO	1.001.00.400.000	3.1.90.04.00		1.293,75		
	CONTRATAÇÃO POR TEMPO DETERMINADO	1.311.04.400.000	3.1.90.04.00		258,75		
	VENCIMENTOS E VANTAGENS FIXAS - PESSOAL CIVIL	1.001.00.400.000	3.1.90.11.00		32.085,00		
	VENCIMENTOS E VANTAGENS FIXAS - PESSOAL CIVIL	1.311.04.400.000	3.1.90.11.00		517,50		
	OBRIGAÇÕES PATRONAIS	1.001.00.400.000	3.1.90.13.00		11.126,25		
	OBRIGAÇÕES PATRONAIS	1.311.04.400.000	3.1.90.13.00		258,75		
	DESPESAS DE EXERCÍCIOS ANTERIORES	1.001.00.400.000	3.1.90.92.00		1.293,75		
	DESPESAS DE EXERCÍCIOS ANTERIORES	1.311.04.400.000	3.1.90.92.00		258,75		
3	OUTRAS DESPESAS CORRENTES					65.899,49	
	MATERIAL DE CONSUMO	1.001.00.400.000	3.3.90.30.00		53.748,58		
	MATERIAL DE CONSUMO	1.311.04.400.000	3.3.90.30.00		1.191,29		
	OUTROS SERVIÇOS DE TERCEIROS - PESSOA FÍSICA	1.001.00.400.000	3.3.90.36.00		6.210,00		
	OUTROS SERVIÇOS DE TERCEIROS - PESSOA FÍSICA	1.311.04.400.000	3.3.90.36.00		1.035,00		
	OUTROS SERVIÇOS DE TERCEIROS - PESSOA JURÍDICA	1.001.00.400.000	3.3.90.39.00		1.127,12		
	OUTROS SERVIÇOS DE TERCEIROS - PESSOA JURÍDICA	1.311.04.400.000	3.3.90.39.00		1.035,00		
	DESPESAS DE EXERCÍCIOS ANTERIORES	1.001.00.400.000	3.3.90.92.00		1.293,75		
	DESPESAS DE EXERCÍCIOS ANTERIORES	1.311.04.400.000	3.3.90.92.00		258,75		
4	DESPESAS DE CAPIT						1.293,75
4	INVESTIMENTOS					1.293,75	
	EQUIPAMENTOS E MATERIAL PERMANENTE	1.001.00.400.000	4.4.90.52.00		1.035,00		
	EQUIPAMENTOS E MATERIAL PERMANENTE	1.311.04.400.000	4.4.90.52.00		258,75		
SERVIÇO DE CONVIVÊNCIA E FORTALECIMENTO DE VÍNCULO		08.244.0011.2055.0000					44.499,83
3	DESPESAS CORREN						40.359,83
1	PESSOAL E ENCARGOS SOCIAIS					16.560,00	
	VENCIMENTOS E VANTAGENS FIXAS - PESSOAL CIVIL	1.311.04.400.000	3.1.90.11.00		12.420,00		
	OBRIGAÇÕES PATRONAIS	1.311.04.400.000	3.1.90.13.00		4.140,00		
3	OUTRAS DESPESAS CORRENTES					23.799,83	
	DIÁRIAS - CIVIL	1.311.04.400.000	3.3.90.14.00		3.105,00		
	MATERIAL DE CONSUMO	1.311.04.400.000	3.3.90.30.00		11.379,83		
	OUTROS SERVIÇOS DE TERCEIROS - PESSOA FÍSICA	1.311.04.400.000	3.3.90.36.00		4.140,00		
	OUTROS SERVIÇOS DE TERCEIROS - PESSOA JURÍDICA	1.311.04.400.000	3.3.90.39.00		5.175,00		
4	DESPESAS DE CAPIT						4.140,00
4	INVESTIMENTOS					4.140,00	
	EQUIPAMENTOS E MATERIAL PERMANENTE	1.311.04.400.000	4.4.90.52.00		4.140,00		
GESTÃO DE CONDICIONALIDADES		08.244.0011.2088.0000					15.900,71
3	DESPESAS CORREN						15.900,71
3	OUTRAS DESPESAS CORRENTES					15.900,71	
	MATERIAL DE CONSUMO	1.001.00.400.000	3.3.90.30.00		1.035,00		
	MATERIAL DE CONSUMO	1.311.04.400.000	3.3.90.30.00		517,50		
	PASSAGENS E DESPESAS COM LOCOMOÇÃO	1.001.00.400.000	3.3.90.33.00		776,25		
	PASSAGENS E DESPESAS COM LOCOMOÇÃO	1.311.04.400.000	3.3.90.33.00		258,75		
	OUTROS SERVIÇOS DE TERCEIROS - PESSOA FÍSICA	1.001.00.400.000	3.3.90.36.00		9.501,30		
	OUTROS SERVIÇOS DE TERCEIROS - PESSOA FÍSICA	1.311.04.400.000	3.3.90.36.00		1.035,00		
	OUTROS SERVIÇOS DE TERCEIROS - PESSOA JURÍDICA	1.001.00.400.000	3.3.90.39.00		1.689,12		
	OUTROS SERVIÇOS DE TERCEIROS - PESSOA JURÍDICA	1.311.04.400.000	3.3.90.39.00		1.087,79		
GESTÃO DO BOLSA FAMILIA		08.244.0011.2089.0000					161.460,00
3	DESPESAS CORREN					92.115,00	



PREF. MUN. DE CABECEIRAS DO PIAUI
AV. FCO COSTA VELOSO, S/N - CNPJ:415222770001-61

Orçamento Programa - Exercício de 2020

Página 35

QUADRO AUXILIAR DE DETALHAMENTO DA DESPESA

PODER	02	PODER EXECUTIVO
ORGÃO	15	FUNDO MUNICIPAL DE ASSISTENCIA SOCIAL
UNIDADE	00	FUNDO MUNICIPAL DE ASSISTENCIA SOCIAL

Aplicacao Programada	Proj/Ativ	Finalidade	Categoria	Detalhada	TotalGrupo	Total Categ.	Total Func.
		F.R. - C.A.					
GESTÃO DO BOLSA FAMILIA	08.244.0011.2089.0000						161.460,00
3 DESPESAS CORREN						92.115,00	
3 OUTRAS DESPESAS CORRENTES					92.115,00		
DIÁRIAS - CIVIL		1.311.04.400.000	3.3.90.14.00	8.280,00			
MATERIAL DE CONSUMO		1.311.04.400.000	3.3.90.30.00	44.505,00			
OUTROS SERVIÇOS DE TERCEIROS - PESSOA FÍSICA		1.311.04.400.000	3.3.90.36.00	14.490,00			
OUTROS SERVIÇOS DE TERCEIROS - PESSOA JURÍDICA		1.311.04.400.000	3.3.90.39.00	24.840,00			
4 DESPESAS DE CAPIT						69.345,00	
4 INVESTIMENTOS					69.345,00		
OBRAS E INSTALAÇÕES		1.311.04.400.000	4.4.90.51.00	31.050,00			
EQUIPAMENTOS E MATERIAL PERMANENTE		1.311.04.400.000	4.4.90.52.00	38.295,00			
ACOMPANHAMENTO DAS FAMILIAS BENEFICIADAS	08.244.0011.2090.0000						46.758,55
3 DESPESAS CORREN						46.758,55	
3 OUTRAS DESPESAS CORRENTES					46.758,55		
MATERIAL DE CONSUMO		1.001.00.400.000	3.3.90.30.00	20.000,00			
MATERIAL DE CONSUMO		1.311.04.400.000	3.3.90.30.00	258,75			
PASSAGENS E DESPESAS COM LOCOMOÇÃO		1.001.00.400.000	3.3.90.33.00	20.000,00			
PASSAGENS E DESPESAS COM LOCOMOÇÃO		1.311.04.400.000	3.3.90.33.00	258,75			
OUTROS SERVIÇOS DE TERCEIROS - PESSOA FÍSICA		1.001.00.400.000	3.3.90.36.00	3.912,30			
OUTROS SERVIÇOS DE TERCEIROS - PESSOA FÍSICA		1.311.04.400.000	3.3.90.36.00	258,75			
OUTROS SERVIÇOS DE TERCEIROS - PESSOA JURÍDICA		1.001.00.400.000	3.3.90.39.00	1.035,00			
OUTROS SERVIÇOS DE TERCEIROS - PESSOA JURÍDICA		1.311.04.400.000	3.3.90.39.00	1.035,00			
CADAST.DE N.FAM.,ATUALIZ.E REV.DOS DADOS CONT.NO CAD.UNICO	08.244.0011.2091.0000						1.293,75
3 DESPESAS CORREN						1.293,75	
3 OUTRAS DESPESAS CORRENTES					1.293,75		
MATERIAL DE CONSUMO		1.001.00.400.000	3.3.90.30.00	1.035,00			
MATERIAL DE CONSUMO		1.311.04.400.000	3.3.90.30.00	258,75			
IMPLEM.PROG.COMPLEMENTARES AO PBF NAS AREAS DE:	08.244.0011.2092.0000						30.881,99
3 DESPESAS CORREN						29.588,24	
3 OUTRAS DESPESAS CORRENTES					29.588,24		
MATERIAL DE CONSUMO		1.001.00.400.000	3.3.90.30.00	20.000,00			
MATERIAL DE CONSUMO		1.311.04.400.000	3.3.90.30.00	258,75			
MATERIAL, BEM OU SERVIÇO PARA DISTRIBUIÇÃO GRATUITA		1.001.00.400.000	3.3.90.32.00	776,25			
MATERIAL, BEM OU SERVIÇO PARA DISTRIBUIÇÃO GRATUITA		1.311.04.400.000	3.3.90.32.00	258,75			
PASSAGENS E DESPESAS COM LOCOMOÇÃO		1.001.00.400.000	3.3.90.33.00	776,25			
PASSAGENS E DESPESAS COM LOCOMOÇÃO		1.311.04.400.000	3.3.90.33.00	258,75			
SERVIÇOS DE CONSULTORIA		1.001.00.400.000	3.3.90.35.00	776,25			
SERVIÇOS DE CONSULTORIA		1.311.04.400.000	3.3.90.35.00	258,75			
OUTROS SERVIÇOS DE TERCEIROS - PESSOA FÍSICA		1.001.00.400.000	3.3.90.36.00	776,25			
OUTROS SERVIÇOS DE TERCEIROS - PESSOA FÍSICA		1.311.04.400.000	3.3.90.36.00	3.378,24			
OUTROS SERVIÇOS DE TERCEIROS - PESSOA JURÍDICA		1.001.00.400.000	3.3.90.39.00	1.035,00			
OUTROS SERVIÇOS DE TERCEIROS - PESSOA JURÍDICA		1.311.04.400.000	3.3.90.39.00	1.035,00			
4 DESPESAS DE CAPIT						1.293,75	
4 INVESTIMENTOS					1.293,75		
EQUIPAMENTOS E MATERIAL PERMANENTE		1.001.00.400.000	4.4.90.52.00	1.035,00			
EQUIPAMENTOS E MATERIAL PERMANENTE		1.311.04.400.000	4.4.90.52.00	258,75			
ATEND. AS DEMANDAS RELAC. A FISCALIZAÇÃO DO PBF	08.244.0011.2093.0000						1.035,00
3 DESPESAS CORREN						1.035,00	

**PREF. MUN. DE CABECEIRAS DO PIAUÍ**

AV. FCO COSTA VELOSO, S/N - CNPJ:415222770001-61

Orçamento Programa - Exercício de 2020

Página 36

QUADRO AUXILIAR DE DETALHAMENTO DA DESPESA

PODER	02	PODER EXECUTIVO					
ORGÃO	15	FUNDO MUNICIPAL DE ASSISTENCIA SOCIAL					
UNIDADE	00	FUNDO MUNICIPAL DE ASSISTENCIA SOCIAL					
Aplicacao Programada	Proj/Ativ	Finalidade	Categoria	Detalhada	TotalGrupo	Total Categ.	Total Func.
		F.R. - C.A.					
ATEND. AS DEMANDAS RELAC. A FISCALIZAÇÃO DO PBF	08.244.0011.2093.0000						1.035,00
3	DESPESAS CORREN					1.035,00	
3	OUTRAS DESPESAS CORRENTES				1.035,00		
	PASSAGENS E DESPESAS COM LOCOMOÇÃO	1.001.00.400.000	3.3.90.33.00	776,25			
	PASSAGENS E DESPESAS COM LOCOMOÇÃO	1.311.04.400.000	3.3.90.33.00	258,75			
INDICE DE GESTÃO DESCENT. DO SIST. UNICO DE ASSIT. SOCIAL (IGD-SUAS)	08.244.0011.2103.0000						24.840,00
3	DESPESAS CORREN					20.700,00	
3	OUTRAS DESPESAS CORRENTES				20.700,00		
	DIÁRIAS - CIVIL	1.311.04.400.000	3.3.90.14.00	3.105,00			
	MATERIAL DE CONSUMO	1.311.04.400.000	3.3.90.30.00	7.245,00			
	OUTROS SERVIÇOS DE TERCEIROS - PESSOA FÍSICA	1.311.04.400.000	3.3.90.36.00	2.070,00			
	OUTROS SERVIÇOS DE TERCEIROS - PESSOA JURÍDICA	1.311.04.400.000	3.3.90.39.00	7.245,00			
	DESPESAS DE EXERCÍCIOS ANTERIORES	1.311.04.400.000	3.3.90.92.00	1.035,00			
4	DESPESAS DE CAPIT					4.140,00	
4	INVESTIMENTOS				4.140,00		
	OBRAS E INSTALAÇÕES	1.311.04.400.000	4.4.90.51.00	2.070,00			
	EQUIPAMENTOS E MATERIAL PERMANENTE	1.311.04.400.000	4.4.90.52.00	2.070,00			
PROGRAMA DE GERAÇÃO DE EMPREGO E RENDA	08.244.0011.2107.0000						3.363,75
3	DESPESAS CORREN					3.363,75	
3	OUTRAS DESPESAS CORRENTES				3.363,75		
	MATERIAL DE CONSUMO	1.001.00.400.000	3.3.90.30.00	1.035,00			
	MATERIAL DE CONSUMO	1.311.04.400.000	3.3.90.30.00	258,75			
	OUTROS SERVIÇOS DE TERCEIROS - PESSOA FÍSICA	1.001.00.400.000	3.3.90.36.00	776,25			
	OUTROS SERVIÇOS DE TERCEIROS - PESSOA FÍSICA	1.311.04.400.000	3.3.90.36.00	258,75			
	OUTROS SERVIÇOS DE TERCEIROS - PESSOA JURÍDICA	1.001.00.400.000	3.3.90.39.00	776,25			
	OUTROS SERVIÇOS DE TERCEIROS - PESSOA JURÍDICA	1.311.04.400.000	3.3.90.39.00	258,75			
MANUTENÇÃO DO CONSELHO TUTELAR	08.244.0011.2108.0000						82.138,63
3	DESPESAS CORREN					80.327,38	
1	PESSOAL E ENCARGOS SOCIAIS				72.637,33		
	CONTRATAÇÃO POR TEMPO DETERMINADO	1.001.00.400.000	3.1.90.04.00	776,25			
	CONTRATAÇÃO POR TEMPO DETERMINADO	1.311.04.400.000	3.1.90.04.00	258,75			
	VENCIMENTOS E VANTAGENS FIXAS - PESSOAL CIVIL	1.001.00.400.000	3.1.90.11.00	60.263,91			
	VENCIMENTOS E VANTAGENS FIXAS - PESSOAL CIVIL	1.311.04.400.000	3.1.90.11.00	11.338,42			
3	OUTRAS DESPESAS CORRENTES				7.690,05		
	DIÁRIAS - CIVIL	1.001.00.400.000	3.3.90.14.00	258,75			
	DIÁRIAS - CIVIL	1.311.04.400.000	3.3.90.14.00	1.035,00			
	MATERIAL DE CONSUMO	1.001.00.400.000	3.3.90.30.00	1.035,00			
	MATERIAL DE CONSUMO	1.311.04.400.000	3.3.90.30.00	258,75			
	PASSAGENS E DESPESAS COM LOCOMOÇÃO	1.001.00.400.000	3.3.90.33.00	776,25			
	PASSAGENS E DESPESAS COM LOCOMOÇÃO	1.311.04.400.000	3.3.90.33.00	258,75			
	OUTROS SERVIÇOS DE TERCEIROS - PESSOA FÍSICA	1.001.00.400.000	3.3.90.36.00	1.341,36			
	OUTROS SERVIÇOS DE TERCEIROS - PESSOA FÍSICA	1.311.04.400.000	3.3.90.36.00	1.173,69			
	OUTROS SERVIÇOS DE TERCEIROS - PESSOA JURÍDICA	1.001.00.400.000	3.3.90.39.00	1.035,00			
	OUTROS SERVIÇOS DE TERCEIROS - PESSOA JURÍDICA	1.311.04.400.000	3.3.90.39.00	517,50			
4	DESPESAS DE CAPIT					1.811,25	
4	INVESTIMENTOS				1.811,25		
	EQUIPAMENTOS E MATERIAL PERMANENTE	1.001.00.400.000	4.4.90.52.00	1.293,75			
	EQUIPAMENTOS E MATERIAL PERMANENTE	1.311.04.400.000	4.4.90.52.00	517,50			
PROGRAMA DE ASSISTENCIA A PESSOA COM DEFICIENCIA	08.244.0011.2110.0000						68.180,63
3	DESPESAS CORREN					68.180,63	



PREF. MUN. DE CABECEIRAS DO PIAUÍ
AV. FCO COSTA VELOSO, S/N - CNPJ:415222770001-61

Orçamento Programa - Exercício de 2020

Página 37

QUADRO AUXILIAR DE DETALHAMENTO DA DESPESA

PODER	02	PODER EXECUTIVO
ORGÃO	15	FUNDO MUNICIPAL DE ASSISTENCIA SOCIAL
UNIDADE	00	FUNDO MUNICIPAL DE ASSISTENCIA SOCIAL

Aplicacao Programada	Proj/Ativ	Finalidade	Categoria	Detalhada	TotalGrupo	Total Categ.	Total Func.
F.R. - C.A.							
PROGRAMA DE ASSISTENCIA A PESSOA COM DEFICIENCIA	08.244.0011.2110.0000						68.180,63
3 DESPESAS CORREN						68.180,63	
3 OUTRAS DESPESAS CORRENTES					68.180,63		
MATERIAL DE CONSUMO		1.001.00.400.000	3.3.90.30.00	11.643,75			
MATERIAL DE CONSUMO		1.311.04.400.000	3.3.90.30.00	517,50			
MATERIAL, BEM OU SERVIÇO PARA DISTRIBUIÇÃO GRATUITA		1.001.00.400.000	3.3.90.32.00	11.126,25			
MATERIAL, BEM OU SERVIÇO PARA DISTRIBUIÇÃO GRATUITA		1.311.04.400.000	3.3.90.32.00	776,25			
OUTROS SERVIÇOS DE TERCEIROS - PESSOA FÍSICA		1.001.00.400.000	3.3.90.36.00	21.476,25			
OUTROS SERVIÇOS DE TERCEIROS - PESSOA FÍSICA		1.311.04.400.000	3.3.90.36.00	646,88			
OUTROS SERVIÇOS DE TERCEIROS - PESSOA JURÍDICA		1.001.00.400.000	3.3.90.39.00	21.735,00			
OUTROS SERVIÇOS DE TERCEIROS - PESSOA JURÍDICA		1.311.04.400.000	3.3.90.39.00	258,75			
ASSISTENCIA EMERGENCIAL AO CIDADÃO	08.244.0011.2111.0000					24.657,50	24.657,50
3 DESPESAS CORREN						24.657,50	
3 OUTRAS DESPESAS CORRENTES					24.657,50		
MATERIAL DE CONSUMO		1.001.00.400.000	3.3.90.30.00	1.293,75			
MATERIAL DE CONSUMO		1.311.04.400.000	3.3.90.30.00	258,75			
MATERIAL, BEM OU SERVIÇO PARA DISTRIBUIÇÃO GRATUITA		1.001.00.400.000	3.3.90.32.00	1.035,00			
MATERIAL, BEM OU SERVIÇO PARA DISTRIBUIÇÃO GRATUITA		1.311.04.400.000	3.3.90.32.00	258,75			
PASSAGENS E DESPESAS COM LOCOMOÇÃO		1.001.00.400.000	3.3.90.33.00	1.035,00			
PASSAGENS E DESPESAS COM LOCOMOÇÃO		1.311.04.400.000	3.3.90.33.00	258,75			
OUTROS SERVIÇOS DE TERCEIROS - PESSOA FÍSICA		1.001.00.400.000	3.3.90.36.00	10.000,00			
OUTROS SERVIÇOS DE TERCEIROS - PESSOA FÍSICA		1.311.04.400.000	3.3.90.36.00	258,75			
OUTROS SERVIÇOS DE TERCEIROS - PESSOA JURÍDICA		1.001.00.400.000	3.3.90.39.00	10.000,00			
OUTROS SERVIÇOS DE TERCEIROS - PESSOA JURÍDICA		1.311.04.400.000	3.3.90.39.00	258,75			
PROTEÇÃO SOCIAL BASICA - PAB FIXO	08.244.0011.2119.0000					70.380,00	71.415,00
3 DESPESAS CORREN						70.380,00	
1 PESSOAL E ENCARGOS SOCIAIS					41.400,00		
VENCIMENTOS E VANTAGENS FIXAS - PESSOAL CIVIL		1.311.04.400.000	3.1.90.11.00	33.120,00			
OBRIGAÇÕES PATRONAIS		1.311.04.400.000	3.1.90.13.00	7.245,00			
SENTENÇAS JUDICIAIS		1.311.04.400.000	3.1.90.91.00	517,50			
DESPESAS DE EXERCÍCIOS ANTERIORES		1.311.04.400.000	3.1.90.92.00	517,50			
3 OUTRAS DESPESAS CORRENTES					28.980,00		
DIÁRIAS - CIVIL		1.311.04.400.000	3.3.90.14.00	2.070,00			
MATERIAL DE CONSUMO		1.311.04.400.000	3.3.90.30.00	14.490,00			
OUTROS SERVIÇOS DE TERCEIROS - PESSOA FÍSICA		1.311.04.400.000	3.3.90.36.00	2.070,00			
OUTROS SERVIÇOS DE TERCEIROS - PESSOA JURÍDICA		1.311.04.400.000	3.3.90.39.00	9.315,00			
DESPESAS DE EXERCÍCIOS ANTERIORES		1.311.04.400.000	3.3.90.92.00	1.035,00			
4 DESPESAS DE CAPIT						1.035,00	
4 INVESTIMENTOS					1.035,00		
OBRAS E INSTALAÇÕES		1.311.04.400.000	4.4.90.51.00	1.035,00			
MANUTENÇÃO DOS SERVIÇOS FUNERÁRIOS	08.244.0021.2068.0000					23.105,00	24.657,50
3 DESPESAS CORREN						23.105,00	
3 OUTRAS DESPESAS CORRENTES					23.105,00		
MATERIAL DE CONSUMO		1.001.00.400.000	3.3.90.30.00	20.000,00			
MATERIAL DE CONSUMO		1.311.04.400.000	3.3.90.30.00	517,50			
MATERIAL, BEM OU SERVIÇO PARA DISTRIBUIÇÃO GRATUITA		1.001.00.400.000	3.3.90.32.00	776,25			
MATERIAL, BEM OU SERVIÇO PARA DISTRIBUIÇÃO GRATUITA		1.311.04.400.000	3.3.90.32.00	517,50			
OUTROS SERVIÇOS DE TERCEIROS - PESSOA JURÍDICA		1.001.00.400.000	3.3.90.39.00	776,25			
OUTROS SERVIÇOS DE TERCEIROS - PESSOA JURÍDICA		1.311.04.400.000	3.3.90.39.00	517,50			
4 DESPESAS DE CAPIT						1.552,50	
4 INVESTIMENTOS					1.552,50		
EQUIPAMENTOS E MATERIAL PERMANENTE		1.001.00.400.000	4.4.90.52.00	1.035,00			
EQUIPAMENTOS E MATERIAL PERMANENTE		1.311.04.400.000	4.4.90.52.00	517,50			

**PREF. MUN. DE CABECEIRAS DO PIAUÍ**

AV. FCO COSTA VELOSO, S/N - CNPJ:415222770001-61

Orçamento Programa - Exercício de 2020

Página 38

QUADRO AUXILIAR DE DETALHAMENTO DA DESPESA

PODER	02	PODER EXECUTIVO					
ORGÃO	15	FUNDO MUNICIPAL DE ASSISTENCIA SOCIAL					
UNIDADE	00	FUNDO MUNICIPAL DE ASSISTENCIA SOCIAL					
Aplicacao Programada	Proj/Ativ	Finalidade	Categoria	Detalhada	TotalGrupo	Total Categ.	Total Func.
		F.R. - C.A.					
MANUTENÇÃO DOS SERVIÇOS FUNERÁRIOS	08.244.0021.2068.0000						24.657,50
MANUTENÇÃO DO PROGRAMA CRIANÇA FELIZ	08.244.0040.2127.0000						86.940,00
3 DESPESAS CORREN						86.940,00	
1 PESSOAL E ENCARGOS SOCIAIS					22.770,00		
VENCIMENTOS E VANTAGENS FIXAS - PESSOAL CIVIL		1.311.04.400.000	3.1.90.11.00	22.770,00			
3 OUTRAS DESPESAS CORRENTES					64.170,00		
DIÁRIAS - CIVIL		1.311.04.400.000	3.3.90.14.00	2.070,00			
MATERIAL DE CONSUMO		1.311.04.400.000	3.3.90.30.00	20.700,00			
OUTROS SERVIÇOS DE TERCEIROS - PESSOA FÍSICA		1.311.04.400.000	3.3.90.36.00	20.700,00			
OUTROS SERVIÇOS DE TERCEIROS - PESSOA JURÍDICA		1.311.04.400.000	3.3.90.39.00	20.700,00			
AQUISICAO DE IMOVEIS	20.122.0001.1047.0000						3.105,00
4 DESPESAS DE CAPIT						3.105,00	
5 INVERSÕES FINANCEIRAS					3.105,00		
AQUISIÇÃO DE IMOVEIS		1.001.00.100.000	4.5.90.61.00	3.105,00			
TOTAL							1.306.452,60



PREF. MUN. DE CABECEIRAS DO PIAUÍ
AV. FCO COSTA VELOSO, S/N - CNPJ:415222770001-61

Orçamento Programa - Exercício de 2020

Página 39

QUADRO AUXILIAR DE DETALHAMENTO DA DESPESA

PODER	02	PODER EXECUTIVO
ORGÃO	16	SEC. MUN. DE OBRAS E SERV. PUBLICOS-SEMOSP
UNIDADE	00	SECRETARIA MUN. DE OBRAS E SERVIÇOS PUBLICOS-SEMOSP

Aplicacao Programada	Proj/Ativ	Finalidade	Categoria	Detalhada	TotalGrupo	Total Categ.	Total Func.
F.R. - C.A.							
REFORMA AMPLIAÇÃO E EQUIP. DO PRÉDIO DA PREFEITURA	04.122.0004.1003.0000						114.885,00
4 DESPESAS DE CAPIT						114.885,00	
4 INVESTIMENTOS					114.885,00		
OBRAS E INSTALAÇÕES		1.001.00.100.000 4.4.90.51.00		1.035,00			
OBRAS E INSTALAÇÕES		1.001.00.100.000 4.4.90.51.00		51.750,00			
OBRAS E INSTALAÇÕES		1.520.05.110.000 4.4.90.51.00		51.750,00			
EQUIPAMENTOS E MATERIAL PERMANENTE		1.001.00.100.000 4.4.90.52.00		10.350,00			
CONSTR.AMPL. E/OU REFORMA DA SEC. DE OBRAS	04.122.0004.1060.0000					60.133,51	60.133,51
4 DESPESAS DE CAPIT						60.133,51	
4 INVESTIMENTOS					60.133,51		
OBRAS E INSTALAÇÕES		1.001.00.100.000 4.4.90.51.00		6.035,09			
OBRAS E INSTALAÇÕES		1.001.00.100.000 4.4.90.51.00		49.440,92			
EQUIPAMENTOS E MATERIAL PERMANENTE		1.001.00.100.000 4.4.90.52.00		4.657,50			
AQUISICAO DE IMOVEIS	04.122.0023.2084.0000					10.350,00	10.350,00
4 DESPESAS DE CAPIT						10.350,00	
5 INVERSÕES FINANCEIRAS					10.350,00		
AQUISIÇÃO DE IMÓVEIS		1.001.00.100.000 4.5.90.61.00		10.350,00			
CONSTRUÇÃO DE LAVANDERIAS PÚBLICAS	11.334.0004.1017.0000					34.510,01	34.510,01
4 DESPESAS DE CAPIT						34.510,01	
4 INVESTIMENTOS					34.510,01		
OBRAS E INSTALAÇÕES		1.001.00.100.000 4.4.90.51.00		1.907,51			
OBRAS E INSTALAÇÕES		1.940.05.115.000 4.4.90.51.00		11.902,50			
OBRAS E INSTALAÇÕES		1.940.05.115.000 4.4.90.51.00		20.700,00			
RECUP. E OU CONTRUÇÃO DE PRAÇAS E JARDINS	15.451.0004.1018.0000					73.071,00	73.071,00
4 DESPESAS DE CAPIT						73.071,00	
4 INVESTIMENTOS					73.071,00		
OBRAS E INSTALAÇÕES		1.001.00.100.000 4.4.90.51.00		621,00			
OBRAS E INSTALAÇÕES		1.001.00.100.000 4.4.90.51.00		51.750,00			
OBRAS E INSTALAÇÕES		1.940.05.110.000 4.4.90.51.00		20.700,00			
ABERTURA DE RUAS E AVENIDAS	15.451.0004.1019.0000					53.406,00	53.406,00
4 DESPESAS DE CAPIT						53.406,00	
4 INVESTIMENTOS					53.406,00		
OBRAS E INSTALAÇÕES		1.001.00.100.000 4.4.90.51.00		51.750,00			
OBRAS E INSTALAÇÕES		1.940.05.110.000 4.4.90.51.00		1.656,00			
MANUTENÇÃO DA SEC. DE OBRAS E SERV.URBANOS	15.452.0001.2075.0000					221.235,03	224.547,03
3 DESPESAS CORREN						221.235,03	
1 PESSOAL E ENCARGOS SOCIAIS					84.197,25		
CONTRATAÇÃO POR TEMPO DETERMINADO		1.001.00.100.000 3.1.90.04.00		10.971,00			
VENCIMENTOS E VANTAGENS FIXAS - PESSOAL CIVIL		1.001.00.100.000 3.1.90.11.00		62.100,00			
OUTRAS DESPESAS VARIÁVEIS - PESSOAL CIVIL		1.001.00.100.000 3.1.90.16.00		11.126,25			
3 OUTRAS DESPESAS CORRENTES					137.037,78		
DIÁRIAS - CIVIL		1.001.00.100.000 3.3.90.14.00		570,28			
MATERIAL DE CONSUMO		1.001.00.100.000 3.3.90.30.00		62.100,00			
PASSAGENS E DESPESAS COM LOCOMOÇÃO		1.001.00.100.000 3.3.90.33.00		5.175,00			
SERVIÇOS DE CONSULTORIA		1.001.00.100.000 3.3.90.35.00		5.692,50			
OUTROS SERVIÇOS DE TERCEIROS - PESSOA FÍSICA		1.001.00.100.000 3.3.90.36.00		20.700,00			
OUTROS SERVIÇOS DE TERCEIROS - PESSOA JURÍDICA		1.001.00.100.000 3.3.90.39.00		42.800,00			
4 DESPESAS DE CAPIT						3.312,00	

**PREF. MUN. DE CABECEIRAS DO PIAUÍ**

AV. FCO COSTA VELOSO, S/N - CNPJ:41522770001-61

Orçamento Programa - Exercício de 2020

Página 40

QUADRO AUXILIAR DE DETALHAMENTO DA DESPESA

PODER	02	PODER EXECUTIVO					
ORGÃO	16	SEC. MUN. DE OBRAS E SERV. PUBLICOS-SEMOSP					
UNIDADE	00	SECRETARIA MUN. DE OBRAS E SERVIÇOS PUBLICOS-SEMOSP					
Aplicacao Programada	Proj/Ativ	Finalidade	Categoria	Detalhada	TotalGrupo	Total Categ.	Total Func.
		F.R. - C.A.					
MANUTENÇÃO DA SEC. DE OBRAS E SERV.URBANOS	15.452.0001.2075.0000						224.547,03
4	DESPESAS DE CAPIT					3.312,00	
4	INVESTIMENTOS				3.312,00		
	EQUIPAMENTOS E MATERIAL PERMANENTE	1.001.00.100.000	4.4.90.52.00	3.312,00			
ENCARGOS COM A LIMPEZA PUBLICA	15.452.0004.2069.0000						176.406,25
3	DESPESAS CORREN					118.446,25	
3	OUTRAS DESPESAS CORRENTES				118.446,25		
	MATERIAL DE CONSUMO	1.001.00.100.000	3.3.90.30.00	2.328,75			
	PASSAGENS E DESPESAS COM LOCOMOÇÃO	1.001.00.100.000	3.3.90.33.00	10.867,50			
	OUTROS SERVIÇOS DE TERCEIROS - PESSOA FÍSICA	1.001.00.100.000	3.3.90.36.00	51.750,00			
	OUTROS SERVIÇOS DE TERCEIROS - PESSOA JURÍDICA	1.001.00.100.000	3.3.90.39.00	53.500,00			
4	DESPESAS DE CAPIT					57.960,00	
4	INVESTIMENTOS				57.960,00		
	EQUIPAMENTOS E MATERIAL PERMANENTE	1.001.00.100.000	4.4.90.52.00	57.960,00			
CONSTRUÇÃO E/OU RECUPERAÇÃO DE CEMITÉRIOS	15.452.0021.1021.0000						20.260,13
4	DESPESAS DE CAPIT					20.260,13	
4	INVESTIMENTOS				20.260,13		
	OBRAS E INSTALAÇÕES	1.001.00.100.000	4.4.90.51.00	1.345,50			
	OBRAS E INSTALAÇÕES	1.940.05.110.000	4.4.90.51.00	11.566,13			
	OBRAS E INSTALAÇÕES	1.940.05.115.000	4.4.90.51.00	7.348,50			
CONSTR. E/OU AMPL. DO SISTEMA DE ABASTEC. DAGUA	17.511.0031.1024.0000						154.059,76
4	DESPESAS DE CAPIT					154.059,76	
4	INVESTIMENTOS				154.059,76		
	OBRAS E INSTALAÇÕES	1.510.05.110.000	4.4.90.51.00	52.785,00			
	OBRAS E INSTALAÇÕES	1.510.05.110.000	4.4.90.51.00	99.541,13			
	OBRAS E INSTALAÇÕES	1.940.05.110.000	4.4.90.51.00	1.216,13			
	EQUIPAMENTOS E MATERIAL PERMANENTE	1.001.00.100.000	4.4.90.52.00	517,50			
CONSTR., RECUPERAÇÃO DE AÇUDES E BARRAGENS	17.511.0031.1025.0000						66.162,38
4	DESPESAS DE CAPIT					66.162,38	
4	INVESTIMENTOS				66.162,38		
	OBRAS E INSTALAÇÕES	1.001.00.100.000	4.4.90.51.00	52.785,00			
	OBRAS E INSTALAÇÕES	1.940.05.110.000	4.4.90.51.00	1.733,63			
	OBRAS E INSTALAÇÕES	1.940.05.110.000	4.4.90.51.00	11.643,75			
CONSTRUÇÃO DE POÇOS E CHAFARIZES	17.511.0031.1026.0000						54.518,60
4	DESPESAS DE CAPIT					54.518,60	
4	INVESTIMENTOS				54.518,60		
	OBRAS E INSTALAÇÕES	1.001.00.100.000	4.4.90.51.00	52.785,00			
	OBRAS E INSTALAÇÕES	1.940.05.110.000	4.4.90.51.00	1.216,10			
	EQUIPAMENTOS E MATERIAL PERMANENTE	1.001.00.100.000	4.4.90.52.00	517,50			
CONSTRUÇÃO E/OU RECUP. DE CALÇAMENTO	17.512.0004.1029.0000						138.673,87
4	DESPESAS DE CAPIT					138.673,87	
4	INVESTIMENTOS				138.673,87		
	OBRAS E INSTALAÇÕES	1.001.00.100.000	4.4.90.51.00	51.750,00			
	OBRAS E INSTALAÇÕES	1.510.05.110.000	4.4.90.51.00	35.173,87			
	OBRAS E INSTALAÇÕES	1.520.05.110.000	4.4.90.51.00	51.750,00			
CONSTRUÇÃO DE FOSSAS SÉPTICAS	17.512.0031.1015.0000						53.406,00
4	DESPESAS DE CAPIT					53.406,00	



PREF. MUN. DE CABECEIRAS DO PIAUI
AV. FCO COSTA VELOSO, S/N - CNPJ:415222770001-61

Orçamento Programa - Exercício de 2020

Página 41

QUADRO AUXILIAR DE DETALHAMENTO DA DESPESA

PODER	02	PODER EXECUTIVO
ORGÃO	16	SEC. MUN. DE OBRAS E SERV. PUBLICOS-SEMOSP
UNIDADE	00	SECRETARIA MUN. DE OBRAS E SERVIÇOS PUBLICOS-SEMOSP

Aplicacao Programada	Proj/Ativ	Finalidade	Categoria	Detalhada	TotalGrupo	Total Categ.	Total Func.
F.R. - C.A.							
CONSTRUÇÃO DE FOSSAS SÉPTICAS	17.512.0031.1015.0000					53.406,00	53.406,00
4 DESPESAS DE CAPIT							
4 INVESTIMENTOS					53.406,00		
OBRAS E INSTALAÇÕES		1.001.00.100.000 4.4.90.51.00		1.656,00			
OBRAS E INSTALAÇÕES		1.001.00.100.000 4.4.90.51.00		51.750,00			
CONSTRUÇÃO DE GALERIAS	17.512.0031.1027.0000					40.200,02	40.200,02
4 DESPESAS DE CAPIT							
4 INVESTIMENTOS					40.200,02		
OBRAS E INSTALAÇÕES		1.001.00.100.000 4.4.90.51.00		18.017,90			
OBRAS E INSTALAÇÕES		1.940.05.115.000 4.4.90.51.00		22.182,12			
CONSTRUÇÃO E/OU RECUP. DE ATERRO SANITÁRIO	17.512.0031.1028.0000					60.030,00	60.030,00
4 DESPESAS DE CAPIT							
4 INVESTIMENTOS					60.030,00		
OBRAS E INSTALAÇÕES		1.001.00.100.000 4.4.90.51.00		3.105,00			
OBRAS E INSTALAÇÕES		1.001.00.100.000 4.4.90.51.00		31.050,00			
OBRAS E INSTALAÇÕES		1.940.05.110.000 4.4.90.51.00		25.875,00			
CONSTRUÇÃO DE RESERVATÓRIO DE ÁGUA	17.512.0031.1030.0000					55.036,13	55.036,13
4 DESPESAS DE CAPIT							
4 INVESTIMENTOS					55.036,13		
OBRAS E INSTALAÇÕES		1.001.00.100.000 4.4.90.51.00		53.302,50			
OBRAS E INSTALAÇÕES		1.001.00.100.000 4.4.90.51.00		1.733,63			
MANUTENÇÃO DO SISTEMA DE ABASTECIMENTO D'ÁGUA	17.512.0031.2070.0000						122.285,25
3 DESPESAS CORREN						121.250,25	
3 OUTRAS DESPESAS CORRENTES					121.250,25		
MATERIAL DE CONSUMO		1.001.00.100.000 3.3.90.30.00		58.115,25			
OUTROS SERVIÇOS DE TERCEIROS - PESSOA FÍSICA		1.001.00.100.000 3.3.90.36.00		1.035,00			
OUTROS SERVIÇOS DE TERCEIROS - PESSOA JURÍDICA		1.001.00.100.000 3.3.90.39.00		62.100,00			
4 DESPESAS DE CAPIT						1.035,00	
4 INVESTIMENTOS					1.035,00		
EQUIPAMENTOS E MATERIAL PERMANENTE		1.001.00.100.000 4.4.90.52.00		1.035,00			
CONSTRUÇÃO E/OU RECUP. DE MERCADOS E MATADOUROS	20.605.0006.1032.0000						67.792,50
4 DESPESAS DE CAPIT							
4 INVESTIMENTOS					67.792,50		
OBRAS E INSTALAÇÕES		1.001.00.100.000 4.4.90.51.00		1.552,50			
OBRAS E INSTALAÇÕES		1.001.00.100.000 4.4.90.51.00		51.750,00			
OBRAS E INSTALAÇÕES		1.940.05.110.000 4.4.90.51.00		14.490,00			
AQUISIÇÃO DE TRATOR C/ IMPLEMENTOS	20.608.0006.1031.0000						3.105,00
4 DESPESAS DE CAPIT						3.105,00	
4 INVESTIMENTOS					3.105,00		
EQUIPAMENTOS E MATERIAL PERMANENTE		1.001.00.100.000 4.4.90.52.00		3.105,00			
CONSTRUÇÃO DO SISTEMA DE TELEFONIA RURAL	24.722.0004.1033.0000						30.373,11
4 DESPESAS DE CAPIT							
4 INVESTIMENTOS					30.373,11		
OBRAS E INSTALAÇÕES		1.001.00.100.000 4.4.90.51.00		4.498,11			
OBRAS E INSTALAÇÕES		1.940.05.110.000 4.4.90.51.00		25.875,00			



PREF. MUN. DE CABECEIRAS DO PIAUÍ
AV. FCO COSTA VELOSO, S/N - CNPJ:415222770001-61

Orçamento Programa - Exercício de 2020

Página 42

QUADRO AUXILIAR DE DETALHAMENTO DA DESPESA

PODER	02	PODER EXECUTIVO
ORGÃO	16	SEC. MUN. DE OBRAS E SERV. PUBLICOS-SEMOSP
UNIDADE	00	SECRETARIA MUN. DE OBRAS E SERVIÇOS PUBLICOS-SEMOSP

Aplicacao Programada	Proj/Ativ	Finalidade	Categoria	Detalhada	TotalGrupo	Total Categ.	Total Func.
		F.R. - C.A.					
AMPLIAÇÃO DA REDE DE ILUMINAÇÃO PÚBLICA	25.752.0004.1034.0000						149.216,99
4 DESPESAS DE CAPIT						149.216,99	
4 INVESTIMENTOS							
OBRAS E INSTALAÇÕES		1.001.00.100.000 4.4.90.51.00		5.175,00			
OBRAS E INSTALAÇÕES		1.001.00.100.000 4.4.90.51.00		42.611,99			
OBRAS E INSTALAÇÕES		1.620.05.115.000 4.4.90.51.00		101.430,00			
ENCARGOS COM A ILUMINAÇÃO PÚBLICA	25.752.0004.2072.0000						82.556,25
3 DESPESAS CORREN						81.780,00	
3 OUTRAS DESPESAS CORRENTES							
MATERIAL DE CONSUMO		1.620.05.115.000 3.3.90.30.00		33.120,00			
OUTROS SERVIÇOS DE TERCEIROS - PESSOA FÍSICA		1.001.00.115.000 3.3.90.36.00		3.105,00			
OUTROS SERVIÇOS DE TERCEIROS - PESSOA JURÍDICA		1.001.00.100.000 3.3.90.39.00		45.555,00			
4 DESPESAS DE CAPIT							776,25
4 INVESTIMENTOS						776,25	
EQUIPAMENTOS E MATERIAL PERMANENTE		1.001.00.100.000 4.4.90.52.00		776,25			
CONSTRUÇÃO RECUP. DE ESTRADAS, PONTES E PAS.MOLHADAS	26.782.0028.1035.0000						131.909,72
4 DESPESAS DE CAPIT						131.909,72	
4 INVESTIMENTOS							
OBRAS E INSTALAÇÕES		1.001.00.100.000 4.4.90.51.00		56.691,09			
OBRAS E INSTALAÇÕES		1.001.00.100.000 4.4.90.51.00		53.302,50			
OBRAS E INSTALAÇÕES		1.001.00.100.000 4.4.90.51.00		21.916,13			
MANUTENÇÃO DE ESTRADAS	26.782.0028.2073.0000						46.316,25
3 DESPESAS CORREN						41.141,25	
3 OUTRAS DESPESAS CORRENTES							
MATERIAL DE CONSUMO		1.001.00.100.000 3.3.90.30.00		1.293,75			
PASSAGENS E DESPESAS COM LOCOMOÇÃO		1.001.00.100.000 3.3.90.33.00		1.293,75			
OUTROS SERVIÇOS DE TERCEIROS - PESSOA FÍSICA		1.001.00.100.000 3.3.90.36.00		37.260,00			
OUTROS SERVIÇOS DE TERCEIROS - PESSOA JURÍDICA		1.001.00.100.000 3.3.90.39.00		1.293,75			
4 DESPESAS DE CAPIT							5.175,00
4 INVESTIMENTOS						5.175,00	
EQUIPAMENTOS E MATERIAL PERMANENTE		1.001.00.100.000 4.4.90.52.00		5.175,00			
TOTAL							2.023.210,76



PREF. MUN. DE CABECEIRAS DO PIAUÍ
AV. FCO COSTA VELOSO, S/N - CNPJ:415222770001-61

Orçamento Programa - Exercício de 2020

Página 43

QUADRO AUXILIAR DE DETALHAMENTO DA DESPESA

PODER	90	RESERVA DE CONTIGENCIA
ORGÃO	99	RESERVA DE CONTIGENCIA
UNIDADE	99	RESERVA DE CONTIGENCIA

Aplicacao Programada	Proj/Ativ	Finalidade	Categoria	Detalhada	TotalGrupo	Total Categ.	Total Func.
		F.R. - C.A.					
RESERVA DE CONTIGENCIA	99.999.9999.9999.0000						93.150,00
9 RESERVA DE CONTI						93.150,00	
9 RESERVA DE CONTINGÊNCIA							
RESERVA DE CONTINGÊNCIA		1.001.00.100.000 9.9.99.99.00		93.150,00			
TOTAL							93.150,00

Jose Roberto de Sousa Carneiro
Jose Roberto de Sousa Carneiro
Prefeito

273.764.273-68

Leonardo Sousa Alvarenga
LEONARDO SOUSA ALVARENGA
SEC. DE ADMINIST. E FINANÇAS

005.909.213-04

[Assinatura]
CONPLAN
CONTADOR

726.743.503-34

CABECEIRAS DO PIAUÍ

LOA 2020



PREF. MUN. DE CABECEIRAS DO PIAUÍ

AV. FCO COSTA VELOSO, S/N
415222770001-61 Exercício: 2020

DESPESA ORÇADA POR FUNÇÃO

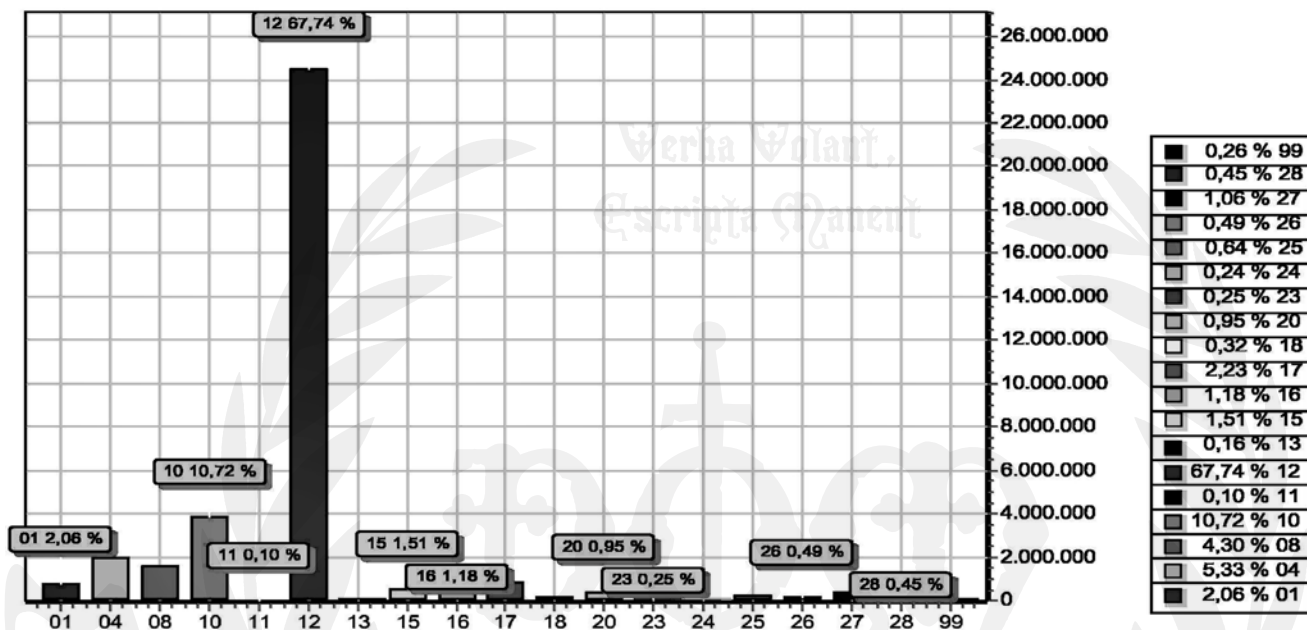

FUNÇÃO	DOTAÇÃO	
01	Legislativa	744.296,88
04	Administração	1.928.692,53
08	Assistência Social	1.554.431,36
10	Saúde	3.876.451,52
11	Trabalho	34.510,01
12	Educação	24.498.856,59
13	Cultura	57.985,55
15	Urbanismo	547.690,41
16	Habitação	426.689,11
17	Saneamento	805.996,95
18	Gestão Ambiental	117.027,80
20	Agricultura	345.051,41
23	Comércio e Serviços	90.303,75
24	Comunicações	88.512,35
25	Energia	231.773,24
26	Transporte	178.225,97
27	Desporto e Lazer	383.253,22
28	Encargos Especiais	162.379,35
99	Reserva de Contingência	93.150,00
TOTAL		36.165.278,00



PREF. MUN. DE CABECEIRAS DO PIAUÍ

AV. FCO COSTA VELOSO, S/N
415222770001-61 Exercício: 2020

DESPESA ORÇADA POR FUNÇÃO

JOSE JOAQUIM DE SOUSA CARVALHO
Prefeito

273.764.273-68

Leonardo Sousa Alvarenga

LEONARDO SOUSA ALVARENGA
SEC. DE ADMINIST. E FINANÇAS
005.909.213-04

[Signature]

CONPLAN
CONTADOR
726.743.503-34



PREF. MUN. DE CABECEIRAS DO PIAUI
AV. FCO COSTA VELOSO, S/N
415222770001-61 Exercício: 2020
DESPESA ORÇADA POR GRUPO

CABECEIRAS DO PIAUÍ

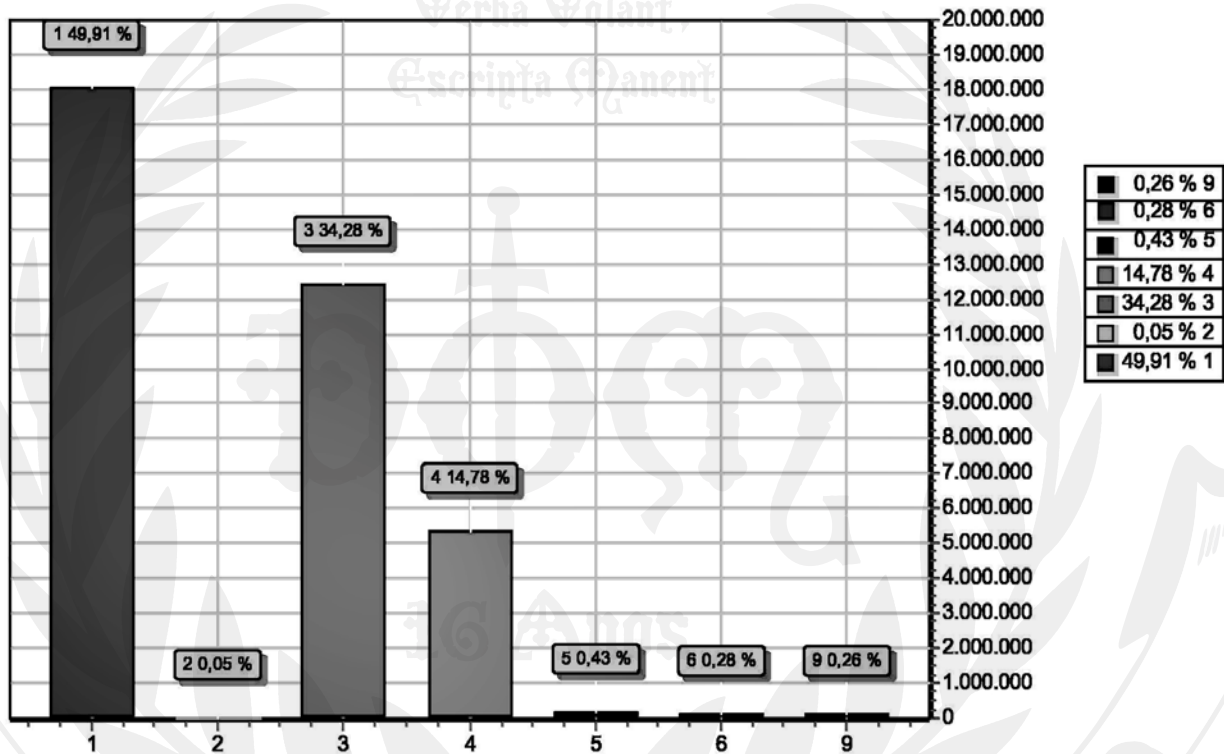

GRUPO	DOTAÇÃO
1 PESSOAL E ENCARGOS SOCIAIS	18.051.347,76
2 JUROS E ENCARGOS DA DIVIDA	19.374,30
3 OUTRAS DESPESAS CORRENTES	12.397.190,25
4 INVESTIMENTOS	5.346.979,39
5 INVERSÕES FINANCEIRAS	155.631,25
6 AMORTIZAÇÃO DA DIVIDA	101.605,05
9 RESERVA DE CONTINGÊNCIA	93.150,00
TOTAL	36.165.278,00

Jose Joaquin de Sousa Carvalho
JOSE JOAQUIM DE SOUSA CARVALHO
Prefeito

273.764.273-68

Leonardo Sousa Alvarenga

LEONARDO SOUSA ALVARENGA
SEC. DE ADMINIST. E FINANÇAS
005.909.213-04

[Signature]

CONPLAN
CONTADOR
726.743.503-34

LOA 2020

PREF. MUN. DE CABECEIRAS DO PIAUI
AV. FCO COSTA VELOSO, S/N
415222770001-61 Exercício: 2020
RECEITA PREVISTA

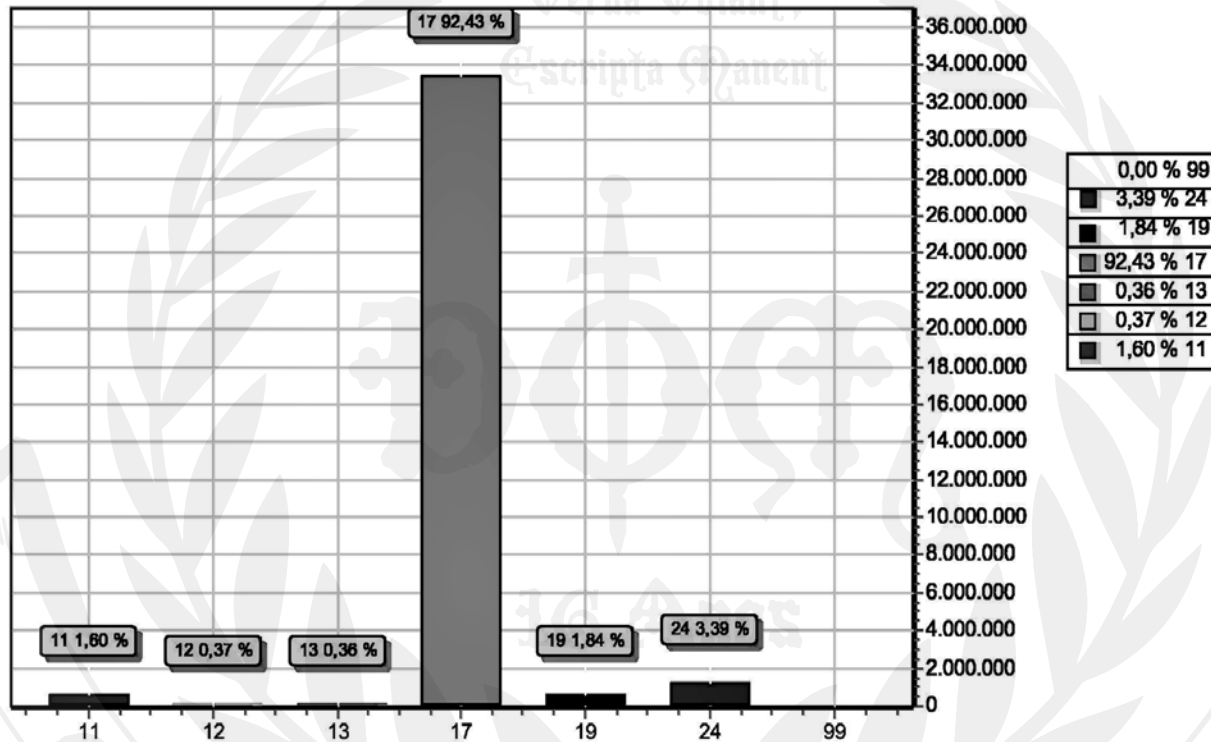

CODIGO	PREVISTO
11	IMPOSTOS, TAXAS E CONTRIBUIÇÕES DE MELHORIA 580.008,93
12	CONTRIBUIÇÕES 134.550,00
13	RECEITA PATRIMONIAL 131.087,00
17	TRANSFERENCIAS CORRENTES 33.428.975,36
19	OUTRAS RECEITAS CORRENTES 665.278,00
24	TRANSFERÊNCIAS DE CAPITAL 1.225.378,71
99	RECURSOS ARRECADADOS EM EXERCICIOS ANTERIORES
TOTAL	36.165.278,00

Jose Joaquin de Sousa Carvalho
JOSE JOAQUIM DE SOUSA CARVALHO
Prefeito

273.764.273-68

Leonardo Sousa Alvarenga
LEONARDO SOUSA ALVARENGA
SEC. DE ADMINIST. E FINANÇAS
005.909.213-04

Conplan
CONPLAN
CONTADOR
726.743.503-34

**PREF. MUN. DE CABECEIRAS DO PIAUI**

AV. FCO COSTA VELOSO, S/N - CNPJ:415222770001-61

Orçamento Programa - Exercício de 2020

TABELA EXPLICATIVA - CAMPO DE ATUAÇÃO E LEGISLAÇÃO

(§ unico, Art.22)

Page 1

PODER: 01 PODER LEGISLATIVO

ORGÃO: 01 CÂMARA MUNICIPAL

UNIDADE: 01 CAMARA MUNICIPAL

CAMPO DE ATUACAO

LEGISLACAO

Legislar sobre as matérias de competência do Município.

Lei Orgânica do Município

**PREF. MUN. DE CABECEIRAS DO PIAUI**

AV. FCO COSTA VELOSO, S/N - CNPJ:415222770001-61

Orçamento Programa - Exercício de 2020

TABELA EXPLICATIVA - CAMPO DE ATUAÇÃO E LEGISLAÇÃO

(§ unico, Art.22)

Page 2

PODER: 02 PODER EXECUTIVO

ORGÃO: 01 GABINETE DO PREFEITO

UNIDADE: 00 GABINETE DO PREFEITO

CAMPO DE ATUACAO

LEGISLACAO

Participar do assessoramento direto do Chefe do Executivo, atuando em estreita colaboração com as demais secretarias e atuação no relacionamento com o Legislativo.

Lei nº 1.150/2000, de 30/12/2000.

**PREF. MUN. DE CABECEIRAS DO PIAUI**

AV. FCO COSTA VELOSO, S/N - CNPJ:415222770001-61

Orçamento Programa - Exercício de 2020

TABELA EXPLICATIVA - CAMPO DE ATUAÇÃO E LEGISLAÇÃO

(§ unico, Art.22)

Page 3

PODER: 02 PODER EXECUTIVO

ORGÃO: 02 SECRETARIA MUNICIPAL DE ADMINISTRAÇÃO -SEMAD

UNIDADE: 00 SECRETARIA MUNICIPAL DE ADMINISTRAÇÃO -SEMAD

CAMPO DE ATUACAO

LEGISLACAO



PREF. MUN. DE CABECEIRAS DO PIAUI
AV. FCO COSTA VELOSO, S/N - CNPJ:415222770001-61

Orçamento Programa - Exercício de 2020

TABELA EXPLICATIVA - CAMPO DE ATUAÇÃO E LEGISLAÇÃO
(§ unico, Art.22)

Page 4

PODER: 02 PODER EXECUTIVO
ORGÃO: 03 SECRETARIA MUNICIPAL DE FINANÇAS-SEMFN
UNIDADE: 00 SECRETARIA MUNICIPAL DE FINANÇAS-SEMFN

CAMPO DE ATUACAO LEGISLACAO

Fazer a fiscalização e a arrecadação de tributos municipais, como o IPTU, o ISS, a Taxa de Fiscalização de Estabelecimento (TFE), contribuições de melhoria entre outros. Além de administrar a dívida pública interna e externa do Município; realizar estudos e pesquisas para acompanhamento da conjuntura econômica e fixação de preços públicos; e celebrar convênios com órgãos federais, estaduais e de outros municípios que objetivem o aprimoramento da fiscalização tributária e a melhoria da arrecadação.

Lei nº 1.150/2000, de 30/12/2000



PREF. MUN. DE CABECEIRAS DO PIAUI
AV. FCO COSTA VELOSO, S/N - CNPJ:415222770001-61

Orçamento Programa - Exercício de 2020

TABELA EXPLICATIVA - CAMPO DE ATUAÇÃO E LEGISLAÇÃO
(§ unico, Art.22)

Page 5

PODER: 02 PODER EXECUTIVO
ORGÃO: 04 CONTROLADORIA GERAL DO MUNICIPIO-CONGE
UNIDADE: 00 CONTROLADORIA GERAL DO MUNICIPIO-CONGE

CAMPO DE ATUACAO LEGISLACAO

Dar cumprimento às metas priorizando a fiscalização de atos dos órgãos da administração. Além de fiscalizar instituições que recebem recursos do Município (subvenções sociais ou auxílios) e propor as medidas cabíveis às autoridades responsáveis, tanto em sede administrativa quanto em sede judicial.

Lei nº 1.150/2000, de 30/12/2000.



PREF. MUN. DE CABECEIRAS DO PIAUI
AV. FCO COSTA VELOSO, S/N - CNPJ:415222770001-61

Orçamento Programa - Exercício de 2020

TABELA EXPLICATIVA - CAMPO DE ATUAÇÃO E LEGISLAÇÃO
(§ unico, Art.22)

Page 6

PODER: 02 PODER EXECUTIVO
ORGÃO: 05 SECRETARIA MUN. DE PLANEJAMENTO E GESTÃO-SEMPLANG
UNIDADE: 00 SECRETARIA MUN. DE PLANEJAMENTO E GESTÃO-SEMPLANG

CAMPO DE ATUACAO LEGISLACAO

Coordenar a formulação do planejamento estratégico municipal; propor e implantar novos modelos e padrões de gerenciamento dos recursos municipais; avaliar o impacto socioeconômico das políticas e programas do governo municipal e elaborar estudos especiais para a reformulação de políticas; coordenar e gerir sistemas de planejamento e orçamentos municipais; elaborar, acompanhar e avaliar o plano plurianual de investimentos, a lei de diretrizes orçamentárias e orçamentos anuais; viabilizar novas fontes de recursos para os planos de governo; definir, implementar, coordenar e executar políticas públicas em tecnologia da informação da Administração Direta e Indireta; coordenar as ações de descentralização administrativa; coordenar a expedição, publicação e registro de atos oficiais, e a tramitação e controle de processos administrativos; coordenar as relações com o terceiro setor e controlar e acompanhar as relações com os governos federal e estadual.

Lei nº 1.150/2000, de 30/12/2000

**PREF. MUN. DE CABECEIRAS DO PIAUI**

AV. FCO COSTA VELOSO, S/N - CNPJ:415222770001-61

Orçamento Programa - Exercício de 2020

TABELA EXPLICATIVA - CAMPO DE ATUAÇÃO E LEGISLAÇÃO

(§ unico, Art.22)

Page 7

PODER:	02	PODER EXECUTIVO
ORGÃO:	06	SECRETARIA MUNICIPAL DE SAÚDE-SEMS
UNIDADE:	00	SECRETARIA MUNICIPAL DE SAÚDE - SEMS
CAMPO DE ATUACAO		LEGISLACAO

Planejar, desenvolver, orientar, coordenar e executar a política de saúde do município, compreendendo tanto o cuidado ambulatorial quanto o hospitalar; é de sua responsabilidade também planejar, desenvolver e executar as ações de vigilância sanitária e epidemiológica afetas à sua competência.

Lei nº 1.150/2000, de 30/12/2000.

**PREF. MUN. DE CABECEIRAS DO PIAUI**

AV. FCO COSTA VELOSO, S/N - CNPJ:415222770001-61

Orçamento Programa - Exercício de 2020

TABELA EXPLICATIVA - CAMPO DE ATUAÇÃO E LEGISLAÇÃO

(§ unico, Art.22)

Page 8

PODER:	02	PODER EXECUTIVO
ORGÃO:	07	SECRETARIA MUNICIPAL DE EDUCAÇÃO E CULTURA
UNIDADE:	00	SECRETARIA MUNICIPAL DE EDUCAÇÃO E CULTURA
CAMPO DE ATUACAO		LEGISLACAO

Organizar, desenvolver e manter o Sistema Municipal de Ensino, integrando-o às políticas e planos educacionais da União e do Estado nos termos da Lei de Diretrizes e Base da Educação Nacional; planejar, desenvolver, executar, controlar e avaliar a política educacional no Município.

Lei nº 1.150/2000, de 30/12/2000.

**PREF. MUN. DE CABECEIRAS DO PIAUI**

AV. FCO COSTA VELOSO, S/N - CNPJ:415222770001-61

Orçamento Programa - Exercício de 2020

TABELA EXPLICATIVA - CAMPO DE ATUAÇÃO E LEGISLAÇÃO

(§ unico, Art.22)

Page 9

PODER:	02	PODER EXECUTIVO
ORGÃO:	07	SECRETARIA MUNICIPAL DE EDUCAÇÃO E CULTURA
UNIDADE:	01	FUNDEB - FUND.MANUT.E DESENV.EDUC.BAS. E VAL.DOS P.DA EDUCAÇ
CAMPO DE ATUACAO		LEGISLACAO



PREF. MUN. DE CABECEIRAS DO PIAUÍ
AV. FCO COSTA VELOSO, S/N - CNPJ:415222770001-61

Orçamento Programa - Exercício de 2020

TABELA EXPLICATIVA - CAMPO DE ATUAÇÃO E LEGISLAÇÃO
(§ unico, Art.22)

Page 10

PODER: 02 PODER EXECUTIVO
ORGÃO: 09 SECRETARIA MUN.DE ASSISTENCIA SOCIAL-SEMAS
UNIDADE: 00 SECRETARIA MUNICIPAL DE ASSISTENCIA SOCIAL

CAMPO DE ATUACAO LEGISLACAO

Garantir o atendimento às necessidades básicas e proporcionar o desenvolvimento pessoal, familiar e social, bem como, oportunizar a capacitação, facilitando a inserção no mercado de trabalho e a geração de renda. Atuar na universalização dos direitos sociais; o respeito à dignidade do cidadão; o direito a benefícios e serviços de qualidade, bem como à convivência familiar defesa e garantia de direitos e na prestação de serviços, programas, projetos e benefícios às famílias de Cabeceiras do Piauí, orientados pela Política Nacional de Assistência Social (PNAS), Lei Orgânica de Assistência Social (LOAS) e pelo Sistema Único de Assistência Social (SUAS). Lei nº 1.150/2000, de 30/12/2000.



PREF. MUN. DE CABECEIRAS DO PIAUÍ
AV. FCO COSTA VELOSO, S/N - CNPJ:415222770001-61

Orçamento Programa - Exercício de 2020

TABELA EXPLICATIVA - CAMPO DE ATUAÇÃO E LEGISLAÇÃO
(§ unico, Art.22)

Page 11

PODER: 02 PODER EXECUTIVO
ORGÃO: 10 SECRETARIA MUN.DA JUVENT. ESPOR. E TURISMO
UNIDADE: 00 SECRETARIA MUN.DA JUVENT. ESPOR. E TURISMO

CAMPO DE ATUACAO LEGISLACAO

Garantir a prática do esporte e lazer para toda população do Município, implementando políticas de fomento às diversas manifestações, buscando qualidade de vida. Lei nº 1.150/2000, de 30/12/2000.
Lei nº 1.231/2002, de 06/05/2002.



PREF. MUN. DE CABECEIRAS DO PIAUÍ
AV. FCO COSTA VELOSO, S/N - CNPJ:415222770001-61

Orçamento Programa - Exercício de 2020

TABELA EXPLICATIVA - CAMPO DE ATUAÇÃO E LEGISLAÇÃO
(§ unico, Art.22)

Page 12

PODER: 02 PODER EXECUTIVO
ORGÃO: 11 SECRETARIA MUNICIPAL DE COMUNICAÇÃO SOCIAL-SEMCS
UNIDADE: 00 SECRETARIA MUNICIPAL DE COMUNICAÇÃO SOCIAL-SEMCS

CAMPO DE ATUACAO LEGISLACAO

Atuar em permanente sintonia com os Gabinetes do Prefeito e do Vice-Prefeito, secretarias e órgãos para melhor divulgar a população, por meio do jornalismo e da propaganda, as ações de relevância da administração municipal, contribuindo para a aproximação recíproca entre o Poder Executivo Municipal e a comunidade. Lei nº 1.150/2000, de 30/12/2000.

**PREF. MUN. DE CABECEIRAS DO PIAUÍ**

AV. FCO COSTA VELOSO, S/N - CNPJ:415222770001-61

Orçamento Programa - Exercício de 2020

TABELA EXPLICATIVA - CAMPO DE ATUAÇÃO E LEGISLAÇÃO
(§ unico, Art.22)

Page 13

PODER:	02	PODER EXECUTIVO
ORGÃO:	12	SECRET. MUN. DE DES.RURAL E MEIO AMBIENTE
UNIDADE:	00	SECRET. MUN. DE DES.RURAL E MEIO AMBIENTE

CAMPO DE ATUACAO

LEGISLACAO

Promover o planejamento, coordenação e implementação de ações destinadas à conservação e defesa do meio ambiente e apoio às atividades agropecuárias do município. Avaliação e fiscalização de políticas que visem o desenvolvimento de comunidades rurais. Lei nº 1.150/2000, de 30/12/2000.

**PREF. MUN. DE CABECEIRAS DO PIAUÍ**

AV. FCO COSTA VELOSO, S/N - CNPJ:415222770001-61

Orçamento Programa - Exercício de 2020

TABELA EXPLICATIVA - CAMPO DE ATUAÇÃO E LEGISLAÇÃO
(§ unico, Art.22)

Page 14

PODER:	02	PODER EXECUTIVO
ORGÃO:	13	SECRETARIA MUNICIPAL DE HABITAÇÃO - SEMHAB
UNIDADE:	00	SECRETARIA MUNICIPAL DE HABITAÇÃO - SEMHAB

CAMPO DE ATUACAO

LEGISLACAO

Gerir e executar a Política Municipal da Habitação Social; promover a regularização Urbanística e Fundiária de Assentamentos, Loteamentos e Parcelamentos Irregulares; estabelecer convênios e parcerias, com entidades públicas ou privadas, nacionais e internacionais, necessários à execução de projetos, no âmbito da Secretaria. Lei nº 1.231/2002, de 06/05/2002.

**PREF. MUN. DE CABECEIRAS DO PIAUÍ**

AV. FCO COSTA VELOSO, S/N - CNPJ:415222770001-61

Orçamento Programa - Exercício de 2020

TABELA EXPLICATIVA - CAMPO DE ATUAÇÃO E LEGISLAÇÃO
(§ unico, Art.22)

Page 15

PODER:	02	PODER EXECUTIVO
ORGÃO:	14	FUNDO MUNICIPAL DE SAUDE
UNIDADE:	00	FUNDO MUNICIPAL DE SAUDE

CAMPO DE ATUACAO

LEGISLACAO



PREF. MUN. DE CABECEIRAS DO PIAUI
AV. FCO COSTA VELOSO, S/N - CNPJ:415222770001-61

Orçamento Programa - Exercício de 2020

TABELA EXPLICATIVA - CAMPO DE ATUAÇÃO E LEGISLAÇÃO
(§ unico, Art.22)

Page 16

PODER: 02 PODER EXECUTIVO
ORGÃO: 15 FUNDO MUNICIPAL DE ASSISTENCIA SOCIAL
UNIDADE: 00 FUNDO MUNICIPAL DE ASSISTENCIA SOCIAL

CAMPO DE ATUACAO LEGISLACAO



PREF. MUN. DE CABECEIRAS DO PIAUI
AV. FCO COSTA VELOSO, S/N - CNPJ:415222770001-61

Orçamento Programa - Exercício de 2020

TABELA EXPLICATIVA - CAMPO DE ATUAÇÃO E LEGISLAÇÃO
(§ unico, Art.22)

Page 17

PODER: 02 PODER EXECUTIVO
ORGÃO: 16 SEC. MUN. DE OBRAS E SERV. PUBLICOS-SEMOSP
UNIDADE: 00 SECRETARIA MUN. DE OBRAS E SERVIÇOS PUBLICOS-SEMOSP

CAMPO DE ATUACAO LEGISLACAO



PREF. MUN. DE CABECEIRAS DO PIAUI
AV. FCO COSTA VELOSO, S/N - CNPJ:415222770001-61

Orçamento Programa - Exercício de 2020

TABELA EXPLICATIVA - CAMPO DE ATUAÇÃO E LEGISLAÇÃO
(§ unico, Art.22)

Page 18

PODER: 90 RESERVA DE CONTIGENCIA
ORGÃO: 99 RESERVA DE CONTIGENCIA
UNIDADE: 99 RESERVA DE CONTIGENCIA

CAMPO DE ATUACAO LEGISLACAO

JOSE JOAQUIM DE SOUSA CARVALHO
Prefeito
273.764.273-68

LEONARDO SOUSA ALVARENGA
SEC. DE ADMINIST. E FINANÇAS
005.909.213-04

CONPLAN
CONTADOR
726.743.503-34